

» Übersicht

Auftrags-Nr: 1002387129
Besichtigt am: 17.04.2026 09:51
Berichts-Nr: 10443060
FIN: TMBJH7NP4P7045214

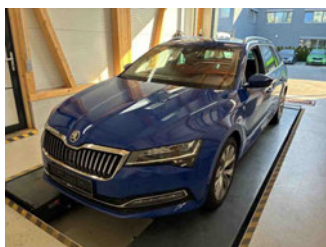

Fahrzeugansicht - diagonal
vorne links



Fahrzeugansicht - diagonal
hinten rechts



Innenraum - Cockpit mit
Laufleistung

» Fahrzeugdaten

Fahrzeugkategorie:	Personenkraftwagen
Fahrzeugart:	Kombi
Hersteller:	Skoda
Modell:	Superb
HSN / TSN:	8004 / APL
Erstzulassungsdatum:	17.04.2023
Laufleistung:	99.012 km
Nachweis Kilometerstand:	Abgelesen
Farbe:	Energy-Blau
Farbe Dach:	Energy-Blau
Antriebsart:	Frontantrieb
Motorisierung/Kraftstoff:	Diesel
Hubraum:	1.968 ccm
Leistung:	110 kW (150 PS)
Fahrzeuglänge:	
Fahrzeughöhe:	
Fahrzeugbreite:	
Zulässiges Gesamtgewicht:	
Radstand:	
Anzahl Achsen:	2
Zylinder:	4
Schadstoffklasse:	Euro 6
Anzahl Türen:	5
Anzahl Sitze:	5
Getriebe:	Automatik 7-Gang
Polsterart:	Stoff
Interieurfarbe:	Schwarz
Anzahl vorhandene Schlüssel:	2

» Dokumente & Wartung

Nächste HU:	04.2026
Zulassungsbescheinigung (ZBT1 Original) vorhanden:	Ja
Zulassungsbescheinigung entgegengenommen:	Ja
Kennzeichen entgegengenommen:	Keine
Wartungsheft:	Digital
Wartungsnachweis:	Nicht prüfbar
Datum der letzten Wartung:	
Km-Stand bei letzter Wartung:	
Restlauf bis Service:	12.800 KM

» Fahrzeugausstattung

"KESSY GO" ohne "SAFE" System	Bordliteratur in Deutsch
"LIGHT ASSISTANT" ("COMMING HOME", "LEAVING HOME", "TUNNEL LIGHT", "DAY LIGHT")	Bordwerkzeug
"SMART LINK" (drathlos für Apple)	BRS für Fahrzeuge ohne E-Antrieb (ESC und eBKV)
"Virtual Cockpit"	Business Amundsen
12 Volt-Steckdose(n)	Chrom-Paket (Ausführung 2)
230V Wechselrichter und Steckdose für Europa	Chromrahmen um die Seitfenster
2-Speichen-Multifunktionslederlenkrad mit Heizung und mit Schaltwippen DSG	Climatronic mit Stauluftregelung, FCKW-frei
2-Speichen-Multifunktionslederlenkrad mit Heizung und mit Schaltwippen DSG, mit schwarze Umnähung	DAB - Digitaler Radioempfang
2x USB vorne + 2x USB hinten	Dachreling, eloxiert
4 Zyl.Dieselmotor 2,0L Aggr. 05L.D	Dachspoiler
4-Zyl.Turbodieselmotor 2,0 L/110 KW(4V) TDI CR ; GM ist:T37/T3Y/TS1/T4P/T98/T4S/TR1/T0P/T0N/T13/T29/TM4/T D1/TI9/T11/T3C	Dämpfung hinten,Sportausführung
7-Gang-Automatikgetriebe	Dämpfung vorn
8 Lautsprecher (passiv)	Dekorleiste Dark Brushed
Abdeckungen für Leichtmetallräder	Doppelton-Signalhorn
Abgasendrohr hinten (Standard)	Drehstromgenerator 180 A
Abgaskonzept, EU6 AP	Dreip.Automatikgurte hinten außen mit ECE-Label
Ablagekasten im Kofferraum mit Deckel in der Seitenverkleidung (Deckel links und rechts) Plus Cargoelement	Dreip.Automatikgurte vo.m.Gurtstraffer und Höheneinstellung
Akustische Seitliche Fenster vorne mit SunSet	Dreipunkt-Automatikgurt für mittleren Fondsitz
Anhängerkupplung, schwenkbar	Einbau Differenzierung für Getriebe"DQ381" -- Fahrzeugteile -
Anhängerkupplung, schwenkbar	-
Antenne nur für FM Empfang, Diversity	Einstiegsleisten vorne und hinten
Außen-Sound Standard	Elektrische Zusatzheizung
Außenspiegel links, konvex	Erweiterte Innengeräuschkämpfung
Außenspiegel mit Memoryfunktion, autom. abblendbar auf Fahrerseite, elektrisch anklapp-/einstellbar, separat beheizbar	Fahrerkniefairbag
Außenspiegel rechts, konvex	Fahrzeuge mit besonderen Produktaufwertungsmaßnahmen
Außenspiegelgehäuse und diverse Anbauteile in Wagenfarbe	Fahrzeugklassen-Differenzierung -3V0-
Ausstattungsstufe - Style	Federbereich 18 nur Einbausteuerung keine Bedarfsprognose
Automat. Ausfahrbare Scheinwerfer- Reinigungsanlage	Fertigungsablauf Standard
Automatische Distanzregelung (mit follow to stop) und Speed-Limiter	Feststellbremse
Automatische Rolloentriegelung mit Multifunktionsbox	Formteilhimmel ungeteilt
Batterie 420A (70Ah)	Front Assist inkl. City ANB für ACC high
Batterie/Generator Kapazität Standard	Frontantrieb
Bauteilesatz ohne länderspezifische Bauvorschrift	Frontscheibenheizung
Beheizbare Scheibenwaschdüsen vorn	Fußgängerschutzmaßnahmen erweitert und vorausschauend
Beheizbare Vordersitze	Fußhebelwerk "Standard"
Beifahrersitzverstellung vom Fond	Gewichtsbereich 5 nur Einbausteuerung keine Bedarfsprognose
Berganfahrassistent	Gurtanlagesignalisation (für alle Passagiere)
Betriebserlaubnis Nachtrag	Heckklappe/Deckel mit elektrischer Öffnung und Schließung, (mit Spindel- antrieb, ohne Virtuelles Pedal)
	Heckscheibenwischer "AERO"
	Innenleuchte im Fußraum vorn und hinten
	Instrumenteneinsatz, Anzeige in KM/H

Kältemittel R1234yf	Ohne besondere Karosseriemaßnahmen
Kein Sonderfahrzeug, Standard-Ausführung	Ohne CD/DVD für Navigation
Keine Aktionsausführung	Ohne Dacheinsatz (Voll Dach)
Kindersicherung, elektrisch betätigt	Ohne Durchladeeinrichtung
Kindersitzverankerung für Kindersitzsystem ISO FIX	Ohne ECO-Funktion
Klimakomfortscheibe	Ohne Elektromotor (Hybrid)
Komfortsitze vorn	Ohne erweitertem Sicherheitssystem
Komforttelefonie mit LTE und Wireless charging	Ohne Feuerlöscher
Kopfstützen hinten (3 Stück)	Ohne Fußmatten
Kopfstützen vorn	Ohne Garagentoröffner
Kraftstoffbehälter	Ohne Gepäck-Spinne/Netz/Tasche
Kraftstoffsystem Diesel	Ohne Head-Up Display
Kühlerschutzgitter mit Chromleiste	Ohne Kamerasysteme/Umfeldsensorik
Landesverkaufsprogramm Deutschland	Ohne Kindersitz
Lane Assist mit adaptiver Spurführung + Emergency Assist	Ohne Kindersitzverankerung vorn (ISOFIX)
Leergewichtsbereich 1	Ohne Ladeboden
Lehnenfernentriegelung aus Kofferraum	Ohne Ladedose
Leichtmetallräder "CANOPUS" 8Jx19" schwarz	Ohne Ladekabel
Leichtmetallräder "CANOPUS" 8Jx19" schwarz	Ohne Lehnenentriegelung für Vordersitze
Lendenwirbelstütze, elektr. einstellbar in Vordersitzlehnen	Ohne Müdigkeitserkennung
Leuchtweitenregulierung, autom/dynamisch mit Kurvenfahrlicht (AFS 1)	Ohne Schmutzfänger
Linkslenker	Ohne Sitzbelüftung/Massagesitze
Matrix-Beam	Ohne Sonnenschutzrollo
Mit Elektrische Lenksäulenverriegelung (ELV)	Ohne Spurwechselassistent
Mit Halter	Ohne Systeme für den Fahrzeugzugang
Mit Multifunktionskamera	Ohne Trennwand
Mit Verkehrszeichenerkennung	Ohne Überführungsausrüstung
Mittelarmlehne vorn	Ohne Uhr
Mittelkonsole	Ohne Vorbereitung Einbau Funkgerät
Motorenstart Standard	Ohne zus. Funktionsfehleranzeige
Navi Amundsen + Web radio	Ohne zus. Leuchten (Beleuchtungen innen)
Nebelscheinwerfer und Abbiegeleuchte	Ohne zus. Triebwerks-Unterschutz
Nebelschlussleuchte	Ohne Zusatz-/Standheizung
Nicht Heissland	Ohne zusätzliche Bereifung
Nichtraucherausführung	Optionsinfotainment (MIB3)
Normal-Lackierung	Pannen-Set
Notrufsystem eCall+	PDC + "MANOEUVRE ASSIST" - Parksensoren vorne & hinten mit aut. Bremse Funktion
Ohne "drive select"	Preisstützung
Ohne 2. Batterie	Progressive Lenkung
Ohne Adapter	Radschrauben Standard
Ohne Aktivkohlebehälter mit SCR	Radstand
Ohne alternativ-Antriebssystem	Rechtsverkehr

Regionscode " ECE " für Radio
 Reifen 235/40 R19 96W
 Reifen ohne Festlegung der Reifenmarke
 Reifendruckkontrolle
 Remote Access / Remote Access + Online Infotainment
 Remote Access + Infotainment Online 3 Jahre
 Rücksitzbank ungeteilt, Lehne geteilt umlegbar mit
 Mittelarmlehne
 Schalthebelknopf/-Griff in Leder
 Scheibenbremsen hinten
 Scheibenbremsen vorn
 Scheibenwischer-Intervallschaltung mit Licht/Regensensor
 Schlüssel für Schließsystem mit Fernbedienung
 Schriftzugsatz in Grundauführung
 Seitenairbag vorn, mit Kopfairbag
 Serienkraftstoff-Erstbefüllung
 Serviceanzeige 30000 km oder 2 Jahre (variabel)
 Sicherheitsinnenspiegel automatisch abblendbar
 Sitzbezüge in Stoff
 Sitzeinstellung elektrisch, für beide Vordersitze, Fahrersitz mit
 Memory
 Sonnenblende mit Make-up Spiegel und LED Beleuchtung
 und Airbagschild
 Spezielles Typschild für EG für M1-Pkw
 Sportfahrwerk
 Sprachsteuerung
 Standard-Klimazonen
 Start/Stop-Anlage mit Rekuperation
 Stoßfänger in Wagenfarbe
 Tilgergewicht Lenkrad, XX HZ
 TOP LED Rückleuchte
 Trägerfrequenz 433,92 bis 434,42 MHz
 Transportschutzfolie (Mindestschutz) mit zus.
 Transportschutzmaßnahmen
 Tür und Seitenverkleidung Schaumfolie und Gewebe
 Typprüfstand Deutschland
 Variant/Avant
 Variante Grundausrüstung
 Voll LED TOP Scheinwerfer mit Matrix Beam Fernlicht
 Funktion inkl. Welcome Effekt
 Wartungsintervallverlängerung
 Wegfahrsperrung elektronisch
 Zus.Rückstrahler (Türbereich)

» Bereifung

MONTIERTE BEREIFUNG

Hersteller	Ort	Position	Typ	Felge	Dimension	Profiltiefe
Bridgestone	Vorne	Links	Winter	Aluminium	235/45 R 18 98 V	4,0 mm
Bridgestone	Vorne	Rechts	Winter	Aluminium	235/45 R 18 98 V	4,0 mm
Bridgestone	Hinten	Links	Winter	Aluminium	235/45 R 18 98 V	6,0 mm
Bridgestone	Hinten	Rechts	Winter	Aluminium	235/45 R 18 98 V	6,0 mm

Reifen zulässig: Ja

Reifen verkehrssicher: Ja

ZUSÄTZLICHE BEREIFUNG

Hersteller	Ort	Position	Typ	Felge	Dimension	Profiltiefe
Bridgestone			Sommer	Aluminium	235/40 R 19 96 W	0,0 mm
Bridgestone			Sommer	Aluminium	235/40 R 19 96 W	0,0 mm
Bridgestone			Sommer	Aluminium	235/40 R 19 96 W	0,0 mm
Bridgestone			Sommer	Aluminium	235/40 R 19 96 W	0,0 mm

Reifen zulässig: Ja

Reifen verkehrssicher: Ja

ERSATZ-/NOTRAD & ZUBEHÖR

Bordwerkzeug vorhanden: Ja

Tirefit vorhanden: Ja

Tirefit Ablaufdatum: 02.2027

Kompressor vorhanden: Ja

» Wertmindernde Faktoren

Nr	Bauteil	Schadensbeschreibung	Reparaturempfehlung
1	Reifen	Außerhalb Toleranzbereich	Ersetzen
2	Seitenwand hinten rechts	Kratzer	Lackieren
3	Tür hinten links	Delle(n)	Instandsetzen + lackieren
4	Stoßfänger hinten	Delle(n) und Kratzer	Instandsetzen + lackieren
5	Vorbereitungszeit Karosserie	Lack Vorbereitung	Ausführen
6	Stoßfänger vorne	Kratzer	Spotrepair
7	HU/AU (Haupt-/Abgasuntersuchung)	Abgelaufen	Erneuern
8	Alufelge vorne links	Kratzer	Optische Wertminderung
9	Alufelge hinten rechts	Kratzer	Optische Wertminderung

» Gebrauchsspuren

Nr	Bauteil	Schadensbeschreibung	Reparaturempfehlung
1	Sicherheitsgurt	Abweichend vom Auslieferungszustand/-umfang	Akzeptabel (Gebrauchsspur)
2	Stoßfängerspoiler vorne	Kratzer	Akzeptabel (Gebrauchsspur)
3	Motorhaube	Kratzer	Akzeptabel (Gebrauchsspur)
4	Tür vorne links	Delle(n)	Akzeptabel (Gebrauchsspur)
5	Karosserie	Verschmutzt	Akzeptabel (Gebrauchsspur)

» Merkantile Wertminderung

Vorschäden bekannt:	Ja
Vorschäden feststellbar:	Ja
Nachlackierungen vorhanden:	Ja
Nachlackierungen professionell ausgeführt:	Ja
Lackschichtdickenmessung durchgeführt:	Ja - mit Auffälligkeiten/Abweichungen

Nr	Bauteil	Schadensbeschreibung	Reparaturstatus	Reparaturkosten
1	Andere	Vollkaskoschaden		€ 3.736,60
Summe (ohne MwSt.):				€ 3.736,60

ERGEBNISSE DER LACKSCHICHTDICKENMESSUNG

Bauteil	Lack (µm)
Lackschichtdicke Tür hinten links (µm)	239,0

Pro Bauteil wurden mindestens 3 Messungen durchgeführt.

» Hinweise zum Zustandsbericht

Angaben zum Auftrag und zum Bewertungsumfang:

Es wurde der Auftrag erteilt, einen Zustandsbericht über das beschriebene Fahrzeug zu erstellen.

Die Fahrzeugzustandsbewertung erfolgte auftragsgemäß auf Basis der vom Auftraggeber vorgegebenen Standards für Fahrzeugbewertungen. Die Feststellungen im Einzelfall trifft der Sachverständige aufgrund eigener Sachkunde und nach eigenem sachverständigen Ermessen.

Fahrzeug-Identifizierung:

TMBJH7NP4P7045214

FIN abgelesen und stimmt mit Unterlagen überein

Allgemeinzustand:

Verschmutzt

Besichtigungsbedingungen:

Nicht ausreichend

Hebebühne/Hubmittel benutzt:

Ja

Motorenlauf durchgeführt:

Ja

Fahrprobe durchgeführt:

Nein

» Sonstige Bemerkungen

Vorliegendes Exemplar wurde auf elektronischem Wege erzeugt. Es ist ohne Originalunterschrift gültig.

» Ansichtsfotos

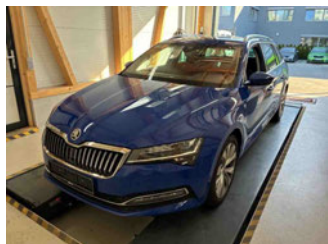

Fahrzeugansicht - diagonal vorne links

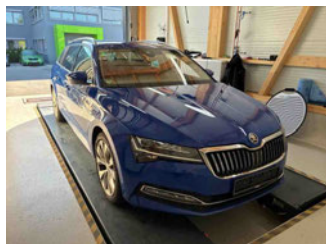

Fahrzeugansicht - diagonal vorne rechts

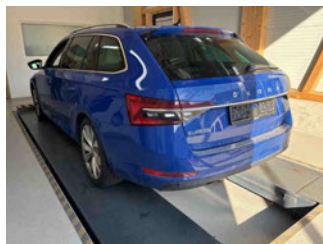

Fahrzeugansicht - diagonal hinten links

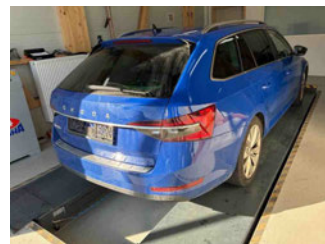

Fahrzeugansicht - diagonal hinten rechts



Innenraum - Cockpit mit Laufleistung



Equipment - Bordwerkzeug



Seitenansicht - Schweller links



Seitenansicht - Schweller rechts



Fahrzeug - Typenschild/Fahrgestellnummer

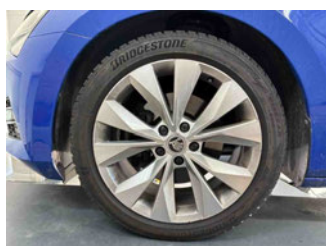

Räder - Rad montiert vorne links

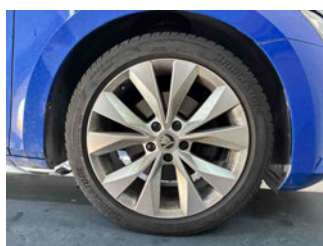

Räder - Rad montiert vorne rechts

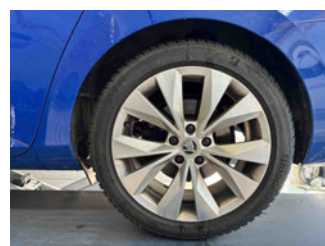

Räder - Rad montiert hinten links

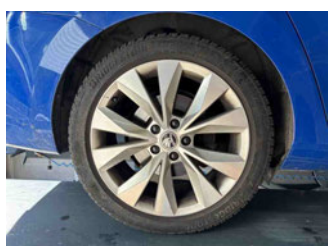

Räder - Rad montiert hinten rechts



Räder - Rad beiliegend #1



Räder - Rad beiliegend #2



Räder - Rad beiliegend #3



Räder - Rad beiliegend #4



Innenraum - Mittelkonsole



Fahrzeug - Motorraum offen



Equipment - Boardmappe/
Securitybag



Innenraum - Kofferraum

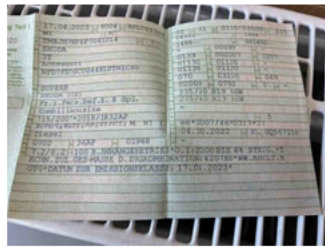

Fahrzeug - abgegebene ZB1



Equipment - Anhängerkupplung



Lackstärke Tür hinten links



Fahrzeug - Serviceunterlagen /
Wartungsnachweis



Innenraum - vorne



Innenraum - hinten



Räder - Haltbarkeitsdatum
Tirefit



Innenraum -
Navigationsgerät/Radio

» Beschädigungsfotos

WERTMINDERNDE FAKTOREN

1 - Reifen - Außerhalb Toleranzbereich - Ersetzen



2 - Seitenwand hinten rechts - Kratzer - Lackieren

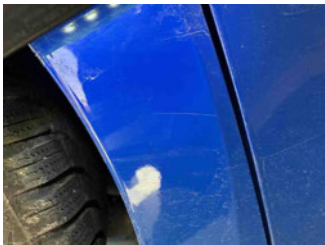

3 - Tür hinten links - Delle(n) - Instandsetzen + lackieren

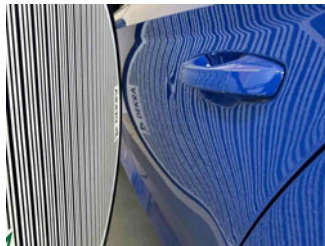
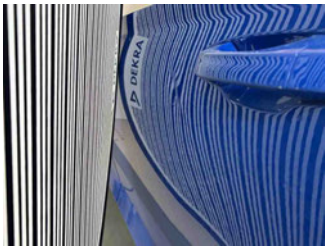

4 - Stoßfänger hinten - Delle(n) und Kratzer - Instandsetzen + lackieren

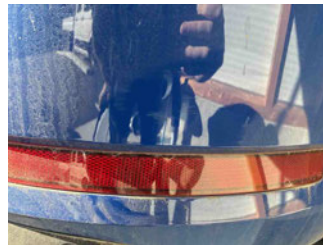
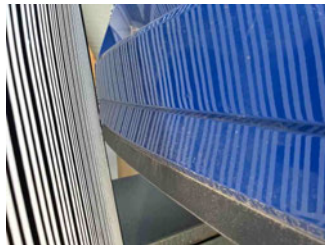

5 - Vorbereitungszeit Karosserie - Lack Vorbereitung - Ausführen

6 - Stoßfänger vorne - Kratzer - Spotrepair



7 - HU/AU (Haupt-/Abgasuntersuchung) - Abgelaufen - Erneuern



8 - Alufelge vorne links - Kratzer - Optische Wertminderung



9 - Alufelge hinten rechts - Kratzer - Optische Wertminderung



GEBRAUCHSSPUREN

1 - Sicherheitsgurt - Abweichend vom Auslieferungszustand/-umfang - Akzeptabel (Gebrauchsspur)



2 - Stoßfängerspoiler vorne - Kratzer - Akzeptabel (Gebrauchsspur)



3 - Motorhaube - Kratzer - Akzeptabel (Gebrauchsspur)



4 - Tür vorne links - Delle(n) - Akzeptabel (Gebrauchsspur)

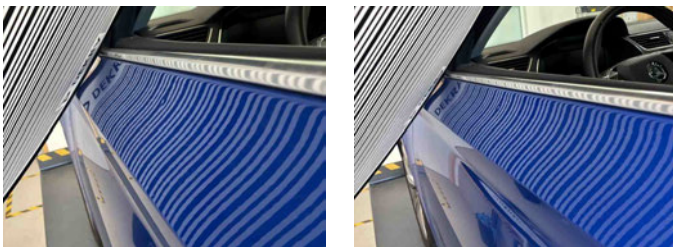

5 - Karosserie - Verschmutzt - Akzeptabel (Gebrauchsspur)

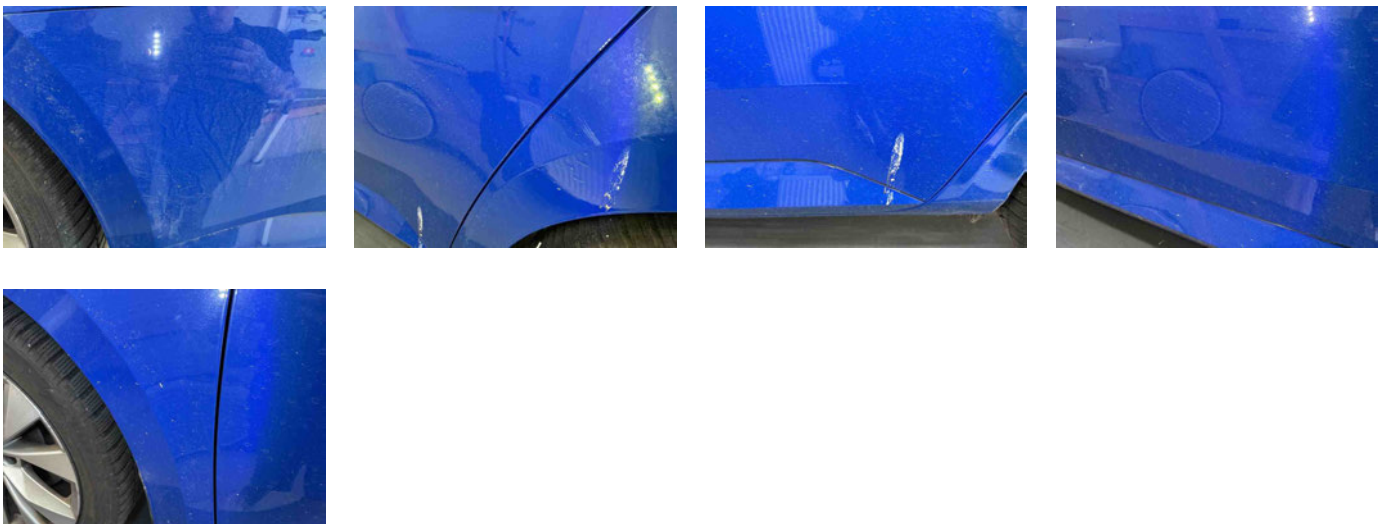

Zustandsbericht

- Protokoll der Fahrzeugbewertung -

Berichts-Nr: 10443060
vom: 17.04.2026