

## » Übersicht

**Auftrags-Nr:** 1002426964  
**Besichtigt am:** 24.04.2026 11:45  
**Berichts-Nr:** 10489920  
**FIN:** VSSZZZ5F4P6523364



Fahrzeugansicht - diagonal  
vorne links



Fahrzeugansicht - diagonal  
hinten rechts



Innenraum - Cockpit mit  
Laufleistung

## » Fahrzeugdaten

<b>Fahrzeugkategorie:</b>	Personenkraftwagen
<b>Fahrzeugart:</b>	SUV
<b>Hersteller:</b>	Cupra
<b>Modell:</b>	Ateca
<b>HSN / TSN:</b>	7593 / AMM
<b>Erstzulassungsdatum:</b>	28.03.2023
<b>Laufleistung:</b>	98.191 km
<b>Nachweis Kilometerstand:</b>	Abgelesen
<b>Farbe:</b>	Graphitgrau
<b>Farbe Dach:</b>	Graphitgrau
<b>Antriebsart:</b>	Allrad
<b>Motorisierung/Kraftstoff:</b>	Diesel
<b>Hubraum:</b>	1.968 ccm
<b>Leistung:</b>	110 kW (150 PS)
<b>Fahrzeuglänge:</b>	
<b>Fahrzeughöhe:</b>	
<b>Fahrzeugbreite:</b>	
<b>Zulässiges Gesamtgewicht:</b>	
<b>Radstand:</b>	
<b>Anzahl Achsen:</b>	2
<b>Zylinder:</b>	4
<b>Schadstoffklasse:</b>	Euro 6
<b>Anzahl Türen:</b>	4
<b>Anzahl Sitze:</b>	5
<b>Getriebe:</b>	Automatik 7-Gang
<b>Polsterart:</b>	Stoff
<b>Interieurfarbe:</b>	Mittelgrau/Schwarz/Lavarot
<b>Anzahl vorhandene Schlüssel:</b>	2

## » Dokumente &amp; Wartung

<b>Nächste HU:</b>	
<b>Zulassungsbescheinigung (ZBT1 Original) vorhanden:</b>	Ja
<b>Zulassungsbescheinigung entgegengenommen:</b>	Ja
<b>Kennzeichen entgegengenommen:</b>	Beide
<b>Wartungsheft:</b>	Digital
<b>Wartungsnachweis:</b>	Nicht prüfbar
<b>Datum der letzten Wartung:</b>	
<b>Km-Stand bei letzter Wartung:</b>	

## » Fahrzeugausstattung

12 Volt-Steckdose im Kofferraum	Brillen-Ablage/Halter
18"-Reserverad als Notrad, Notfallwerkzeug, Wagenheber	Chrom-Paket
19"-Leichtmetallräder "Exclusive" 36/9, bearbeitet, in Atomgrau	Climatronic mit Stauluftregelung, FCKW-frei
2 Leseleuchten vorn, 2 hinten	Connectivity Box: Kabellose Ladestation für Mobiltelefon
230V Wechselrichter und Steckdose für Europa	Convenience-Paket
230-V-Wechselrichter und -Steckdose (im Gepäckraum)	Dachreling, schwarz
4 Türen	Dämpfung hinten, Hochstandsfahrwerk
4 Zyl.Dieselmotor 2,0L Aggr. 05L.C	Dämpfung vorn
4-Zyl.-Turbodiesel 2,0 l/110 kW (4V) CR Grundmotor: T37/T3Y/TS1/T4P/TR1/TOP/T0N/T13/T29/TM4/TD1/T19/T11/T3C, TDI	Datenträger für EU, integriert
7-Gang-Automatikgetriebe Allrad A7A	Differenzialsperre ( XDS ) Dynamische Traktions Hilfe
Abdeckungen für Leichtmetallräder	Digitaler Radioempfang
Abgasendrohr hinten (Standard)	Doppelton-Signalhorn
Abgaskonzept, EU6 AP	Drehstromgenerator 180 A
Abwicklung Serie	Drei.-Automatikgurte vorn
Airbag FS und BFS, Knieairbag auf FS und BFS, mit BFS-Deaktivierung	Dreipunkt-Automatikgurte hinten außen mit ECE-Label
Allradantrieb	Dreipunkt-Automatikgurt für mittleren Fondsitz
Ambientelicht Ausführung 2	Dynamiklenkung
Angehobener Ladeboden hinten	ECO-Funktion
Anhängevorrichtung	Einbau Differenzierung für Getriebe"DQ381" -- Fahrzeugteile -
Anhängevorrichtung mechanisch schwenkbar und elektrisch auslösbar	Einstiegleisten in den Türausschnitten (beleuchtet)
Antenne nur für FM Empfang, Diversity	Elektrische Heckklappe
Armaturentafel Standard	Elektrische Luftzusatzheizung
Aufkleber/Schilder, deutsch-französisch-holländisch	Elektronisches Stabilisierungsprogramm (ESP)
Außen-Sound Standard	Embleme
Außenspiegel elektrisch anklappbar/- einstellbar, beheizbar, mit Beifahrerspiegelabsenkung	Entfall der hinteren Schriftzüge (Name, Ausführung und Motor)
Außenspiegel links, konvex	Entriegelung Hintersitz Standard
Außenspiegel rechts, konvex	Extern, USB Typ-C Datenbuchse(n) und Ladebuchse(n)
Außenspiegelgehäuse lackiert	Fahrprofilauswahl und konv. Dämpfer
Automatische Distanzregelung (mit follow to stop) und Speed-Limiter	Fahrzeuge mit besonderen Produktaufwertungsmaßnahmen
Batterie 420A (70Ah)	Fahrzeugklassen-Differenzierung -5FP-
Batterie/Generator Kapazität Standard	Federbereich 03 nur Einbausteuerung keine Bedarfsprognose
Bauteilesatz ohne länderspezifische Bauvorschrift	Fensterheber mit Komfortschaltung und Abschaltsicherung, elektrisch
BeatsAudio: Premium-Lautsprecher, Subwoofer, 340 W-Verstärker und Surround-Technologie	Fernlichtassistent
Beheizbare Frontscheibe, nichtreflektierend	Fertigungsablauf Standard
Betriebserlaubnis Nachtrag	Feststellbremse
Bordliteratur in Deutsch	Formteilhimmel ungeteilt
Bordwerkzeug und Wagenheber	Frei konfigurierbares Kombiinstrument
Bremsbelagverschleißkontrolle	Frischluftansaugung mit Aktivkohlefilter
	Front Assist inkl. City ANB für ACC high
	Fußgängerschutzmaßnahmen erweitert und vorausschauend

Fußhebelwerk	Modellbezeichnung, Entfall
Gepäckraumabdeckung, klappbar	Modul Boden hinten Ausführung 7
Gepäckraumauskleidung Komfort mit Serviceklappe/Steckdeckel	MPV
Gepäcktaschen an Rückenlehnen	Müdigkeitserkennung
Gewichtsbereich 5 nur Einbausteuerung keine Bedarfsprognose	Multifunktionsanzeige/Bordcomputer "FPK" Entry
Gurtkontrolle, opt.u.akust., E-Kontakt	Navigationsgerät-High
Heckscheiben-Wisch-Waschanlage mit Intervallschaltung	Navigationssystem "+"
Heckspoiler	Nebelscheinwerfer
Höheneinstellung,manuell,für Vordersitze	Nebelschlussleuchte
Innenleuchte im Fußraum vorn und hinten	Netztrennwand
Instrumenteneinsatz, Anzeige in KM/H	Netztrennwand
Kältemittel R1234yf	Nicht Heissland
Kategorie 0	Nichtraucherausführung
Kein Sonderfahrzeug,Standard-Ausführung	Ohne Aktivkohlebehälter mit SCR
Keine Aktionsausführung	Ohne alternativ-Antriebssystem
Kindersitzverankerung für Kindersitzsystem ISO FIX	Ohne beheizbare Scheibenwaschdüsen
Klappbare Haltegriffe, mehrteilig	Ohne besondere Karosseriemaßnahmen
Klimakomfortscheibe	Ohne Dacheinsatz (Voll Dach)
Komfortsitze vorn	Ohne Elektromotor ( Hybrid )
Komforttelefonie, ohne Außenantennenanbindung	Ohne Feuerlöscher
Kopfstützen hinten (3 Stück)	Ohne Fußmatten
Kopfstützen vorn	Ohne Handbremshebelgriff
Kraftstoffsystem Diesel	Ohne Individualeinbau
Landesverkaufsprogramm Deutschland	Ohne Klapptisch an Vordersitzlehne
LED- Hauptscheinwerfer mit Linse	Ohne Kühlbox/Handschuhfach-Kühlung
Ledermultifunktionslenkrad, beheizbar mit Tiptronic	Ohne Ladedose
LED-SBBR-Leuchte, Fahrtrichtungsanzeigeranimiert	Ohne Ladekabel
Leichtmetallräder 8J x 19	Ohne Lehnenentriegelung für Vordersitze
Lendenwirbelstütze, manuell einstellbar in Vordersitzlehnen	Ohne Scheinwerferreinigungsanlage
Leuchtwertenregulierung,autom.dynamisch (reguliert sich im Fahrbetrieb)	Ohne Schriftzugsatz (ohne Typbezeichnung)
Linkslenker	Ohne Sonderspezifikationen
Luftfilter für staubreiche Länder	Ohne Tilgergewicht Lenkrad
Make-up-Spiegel links, beleuchtet, mit Abdeckung und Tasche	Ohne Überführungsausrüstung
Make-up-Spiegel rechts, beleuchtet	Ohne Verbandmaterial, ohne Warndreieck
Mapcare: Update des Kartenmaterials für Navigationssystem "Plus", inkl. Kartenmaterial	Ohne Vorbereitung Einbau Funkgerät
Mirror Link plus Wireless "App" plus RSE (Vorbereitung)	Ohne Waschwasser-Standanzeige
Mit erweitertem Sicherheitssystem (PreCrash Basic, Front und Heck)	Ohne zus. Triebwerks-Unterschutz
Mit Multifunktionskamera	Ohne zus.Warnleuchten
Mit Rückfahrkamerasystem (Ausf.1)	Ohne Zusatz-/Standheizung
Mit Verkehrszeichenerkennung	Ohne zusätzliche Bereifung
Mittelarmlehne vorn	Online-Dienst, mit OCU, mit Head Unit Codierung, ohne WFS-Verbund
	Optionsinfotainment (MIB3)

Parklenkassistent	Staufach unter den Vordersitze(n)
Parklenkassistent (Servolenkung)	Stoßfänger Sport
Platzsparendes Notrad, Radial-Bauweise (5-Loch)	Tagesfahrlicht mit Assistenzfahrlicht u. Coming- Leaving-home Funktion manuell
Preisnachlass-Paket	Trägerfrequenz 433,92 bis 434,42 MHz
Privater Notruf	Transportschutzfolie (Mindestschutz) mit zus. Transportschutzmaßnahmen
Radschrauben mit Diebstahlsicherung (nicht abschließbar)	Tür und Seitenverkleidung Schaumfolie, Insert in Kunstleder
Radstand	Typprüfand Deutschland
Rechtsverkehr	Variante Grundausstattung
Regionscode " ECE " für Radio	Vier-Lenkerachse
Reifen 245/40 R19 94W Super- Rollwiderstandsoptimiert, Generation 2	Wartungsintervallverlängerung
Reifen ohne Festlegung der Reifenmarke	Wegfahrsperre elektronisch
Reifendruckkontrolle	Winterpaket: Sitzheizung vorn und Lenkradheizung
Rücksitzbank ungeteilt, Lehne geteilt umlegbar mit Mittelarmlehne	Zentralverriegelung "Keyless-Entry" ohne Safesicherung
Safe & Driving XL (in Kombination mit Navigationssystem)	Zierleisten Standard
Schalthebelknopf/-Griff in Leder	Zus. Karosserieabdeckung am Radlauf und am seitlichen Schweller
Scheiben seitlich in Wärmeschutzverglasung, ab B-Säule und hinten dunkel eingefärbt	Zusätzliche Außengeräuschkämpfung
Scheibenbremsen hinten	
Scheibenbremsen vorn	
Scheibenwischer-Intervallschaltung mit Licht/Regensensor	
Schwarzer Fahrzeuginnenraum (Dachhimmel)	
SEAT CONNECT gen3 - Medien & Internet	
SEAT CONNECT gen3 - Sicherheit & Service, Remote-Zugriff und Online-Infotainment	
-SEAT-Marken-/Klassen spezifische Merkmale	
Seitenairbag vorn, mit Kopfairbag	
Serienkraftstoff-Erstbefüllung	
Serviceanzeige 30000 km oder 2 Jahre ( variabel )	
Servoschließung Heckklappe	
Sicherheitsinnenspiegel automatisch abblendbar	
Sitzbezüge in Stoff	
Sitzbezüge in Stoff "Dinámica" (Schwarz)	
Sitzheizung für Vordersitze getrennt regelbar	
Sonderpreis	
Soundsystem mit Subwoofer "branded" Ausführung 2	
Spezielles Typschild für EG für M1-Pkw	
Sport-Ausstattung	
Sprachsteuerung	
Spurhalteassistent plus Emergency Assistund Stauassistent	
Spurwechselassistent	
Stabilisator hinten	
Stabilisator vorn	
Standard-Klimazonen	
Start/Stop-Anlage mit Rekuperation	

## » Bereifung

**MONTIERTE BEREIFUNG**

Derzeit sind ein oder mehrere Reifen am Fahrzeug montiert, die nicht zum Lieferumfang gehören.

Hersteller	Ort	Position	Typ	Felge	Dimension	Profiltiefe
Semperit	Vorne	Links	Winter	Aluminium	215/55 R 17 98 V	5,0 mm
Semperit	Vorne	Rechts	Winter	Aluminium	215/55 R 17 98 V	5,0 mm
Pirelli	Hinten	Links	Winter	Aluminium	215/55 R 17 98 V	5,0 mm
Pirelli	Hinten	Rechts	Winter	Aluminium	215/55 R 17 98 V	5,0 mm

**Reifen zulässig:** Ja

**Reifen verkehrssicher:** Ja

**ZUSÄTZLICHE BEREIFUNG**

Hersteller	Ort	Position	Typ	Felge	Dimension	Profiltiefe
Pirelli			Sommer	Aluminium	245/40 R 19 94 W	6,0 mm
Pirelli			Sommer	Aluminium	245/40 R 19 94 W	6,0 mm
Pirelli			Sommer	Aluminium	245/40 R 19 94 W	5,0 mm
Pirelli			Sommer	Aluminium	245/40 R 19 94 W	5,0 mm

**Reifen zulässig:** Ja

**Reifen verkehrssicher:** Ja

**ERSATZ-/NOTRAD & ZUBEHÖR**

**Ersatzrad vorhanden:** Ja

Hersteller	Ort	Position	Typ	Felge	Dimension	Profiltiefe
Sonstige	Ersatz		Sommer	Stahl	125/70 R 18 99 M	7,0 mm

**Pannenbergung zulässig:** Ja

**Pannenbergung verkehrssicher:** Ja

**Bordwerkzeug vorhanden:** Ja

**Wagenheber vorhanden:** Ja

**» Wertmindernde Faktoren**

Nr	Bauteil	Schadensbeschreibung	Reparaturempfehlung
1	Motorhaube	Delle(n)	Instandsetzen + lackieren
2	Vorbereitungszeit Metall-Lackierung	Lack Vorbereitung	Ausführen
3	Türrahmen vorne links	Kratzer	Spotrepair
4	B-Säule links	Delle(n)	Spotrepair
5	Seitenwand hinten links	Delle(n)	Spotrepair
6	Heckscheibe	Kratzer	Optische Wertminderung
7	HU/AU (Haupt-/Abgasuntersuchung)	Abgelaufen	Erneuern
8	Einstiegsschweller hinten rechts	Kratzer	Smart Repair

**» Gebrauchsspuren**

Nr	Bauteil	Schadensbeschreibung	Reparaturempfehlung
1	Dach	Delle(n)	Akzeptabel (Gebrauchsspur)
2	Windschutzscheibe	Steinschlag	Akzeptabel (Gebrauchsspur)
3	Bremsscheiben hinten	Abweichend vom Auslieferungszustand/-umfang	Akzeptabel (Gebrauchsspur)
4	Kotflügel vorne links	Delle(n)	Akzeptabel (Gebrauchsspur)
5	Seitenwand hinten links	Kratzer	Akzeptabel (Gebrauchsspur)
6	Heckklappenverkleidung	Kratzer	Akzeptabel (Gebrauchsspur)
7	Stoßfänger hinten	Kratzer	Akzeptabel (Gebrauchsspur)
8	Bremsscheiben vorne	Abweichend vom Auslieferungszustand/-umfang	Akzeptabel (Gebrauchsspur)

**» Merkantile Wertminderung**

<b>Unfallfahrzeug:</b>	Ja
<b>Vorschäden bekannt:</b>	Ja
<b>Vorschäden feststellbar:</b>	Nein
<b>Nachlackierungen vorhanden:</b>	Nein
<b>Lackschichtdickenmessung durchgeführt:</b>	Ja - ohne Auffälligkeiten/Abweichungen

**ERGEBNISSE DER LACKSCHICHTDICKENMESSUNG**

Die Messwerte lagen im üblichen Bereich.

Pro Bauteil wurden mindestens 3 Messungen durchgeführt.

**» Hinweise zum Zustandsbericht****Angaben zum Auftrag und zum Bewertungsumfang:**

Es wurde der Auftrag erteilt, einen Zustandsbericht über das beschriebene Fahrzeug zu erstellen.

Die Fahrzeugzustandsbewertung erfolgte auftragsgemäß auf Basis der vom Auftraggeber vorgegebenen Standards für Fahrzeugbewertungen. Die Feststellungen im Einzelfall trifft der Sachverständige aufgrund eigener Sachkunde und nach eigenem sachverständigen Ermessen.

**Fahrzeug-Identifizierung:**

VSSZZZ5F4P6523364

FIN abgelesen und stimmt mit Unterlagen überein

**Allgemeinzustand:**

Mittelmäßiger Allgemeinzustand

**Besichtigungsbedingungen:**

Ausreichend

**Hebebühne/Hubmittel benutzt:**

Ja

**Motorenlauf durchgeführt:**

Ja

**Fahrprobe durchgeführt:**

Nein

» **Sonstige Bemerkungen**

Vorliegendes Exemplar wurde auf elektronischem Wege erzeugt. Es ist ohne Originalunterschrift gültig.

» Ansichtsfotos



Fahrzeugansicht - diagonal vorne links



Fahrzeugansicht - diagonal vorne rechts



Fahrzeugansicht - diagonal hinten links



Fahrzeugansicht - diagonal hinten rechts

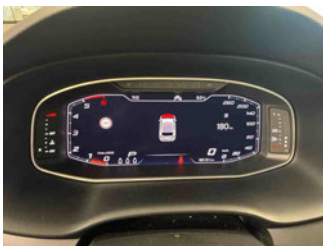

Innenraum - Cockpit mit Laufleistung



Equipment - Bordwerkzeug



Seitenansicht - Schweller links



Seitenansicht - Schweller rechts



Fahrzeug - Typenschild/Fahrgestellnummer



Räder - Rad montiert vorne links

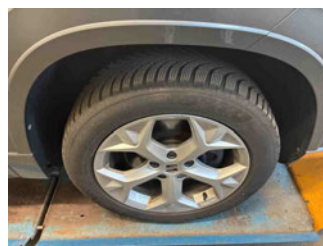

Räder - Rad montiert vorne rechts

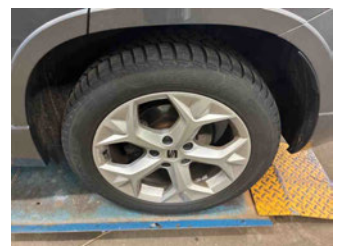

Räder - Rad montiert hinten links



Räder - Rad montiert hinten rechts



Räder - Rad beiliegend #1



Räder - Rad beiliegend #2

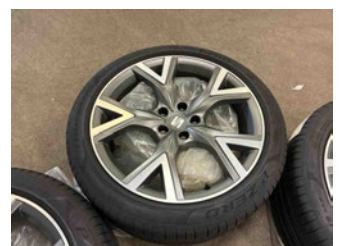

Räder - Rad beiliegend #3



Räder - Rad beiliegend #4



Räder - Ersatzrad

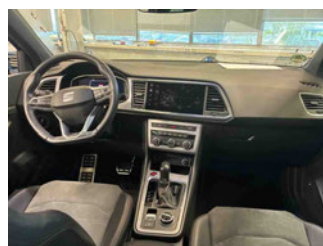

Innenraum - Mittelkonsole

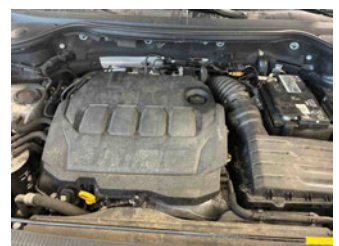

Fahrzeug - Motorraum offen

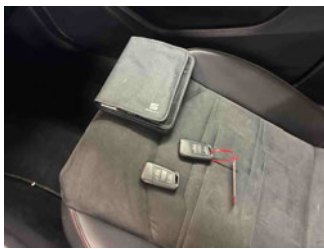

Equipment - Boardmappe/  
Securitybag



Innenraum - Kofferraum

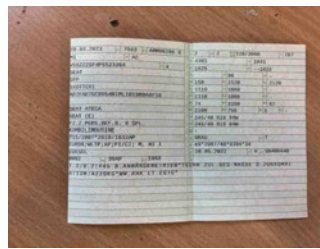

Fahrzeug - abgegebene ZB1

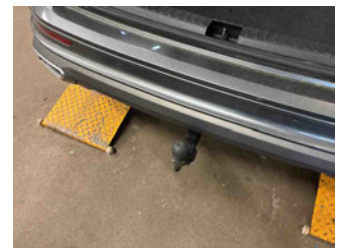

Equipment - Anhängerkupplung



Fahrzeug - Serviceunterlagen /  
Wartungsnachweis



Innenraum - vorne

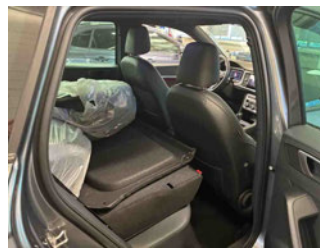

Innenraum - hinten



Innenraum -  
Navigationsgerät/Radio

**» Beschädigungsfotos****WERTMINDERNDE FAKTOREN**

1 - Motorhaube - Delle(n) - Instandsetzen + lackieren



2 - Vorbereitungszeit Metall-Lackierung - Lack Vorbereitung - Ausführen



4 - B-Säule links - Delle(n) - Spotrepair



5 - Seitenwand hinten links - Delle(n) - Spotrepair

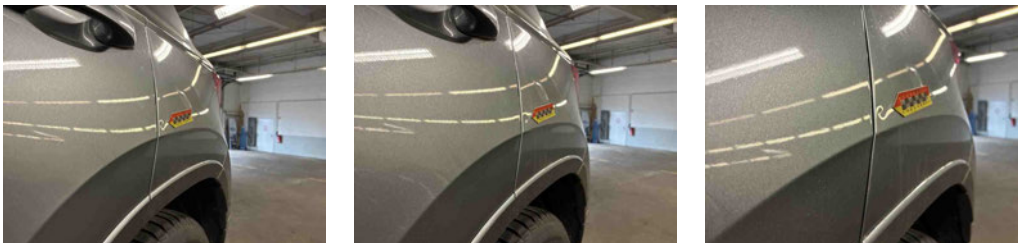

6 - Heckscheibe - Kratzer - Optische Wertminderung



7 - HU/AU (Haupt-/Abgasuntersuchung) - Abgelaufen - Erneuern

8 - Einstiegsschweller hinten rechts - Kratzer - Smart Repair



**GEBRAUCHSSPUREN**

1 - Dach - Delle(n) - Akzeptabel (Gebrauchsspur)

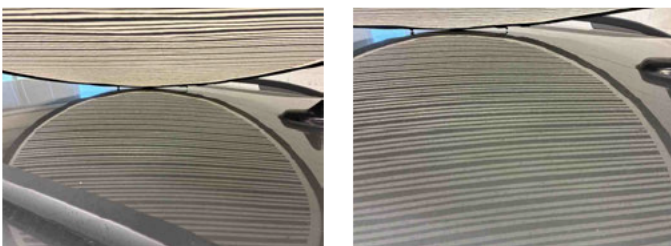

2 - Windschutzscheibe - Steinschlag - Akzeptabel (Gebrauchsspur)

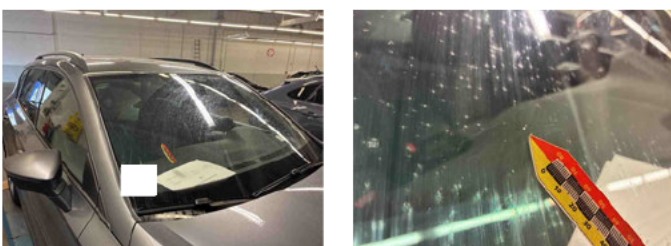

## 3 - Brems Scheiben hinten - Abweichend vom Auslieferungszustand/-umfang - Akzeptabel (Gebrauchsspur)

Kommentar

Nahe Verschleißgrenze



## 4 - Kotflügel vorne links - Delle(n) - Akzeptabel (Gebrauchsspur)



## 5 - Seitenwand hinten links - Kratzer - Akzeptabel (Gebrauchsspur)

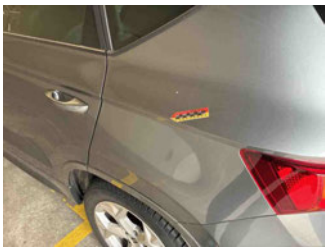

## 6 - Heckklappenverkleidung - Kratzer - Akzeptabel (Gebrauchsspur)

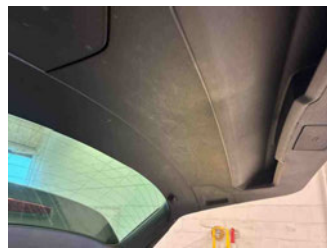
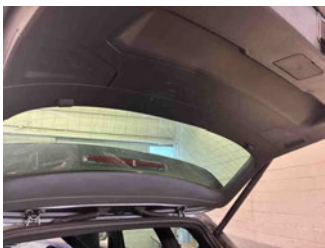

## 7 - Stoßfänger hinten - Kratzer - Akzeptabel (Gebrauchsspur)



8 - Brems Scheiben vorne - Abweichend vom Auslieferungszustand/-umfang - Akzeptabel (Gebrauchsspur)

Kommentar

inkl Beläge nahe Verschleißgrenze

