

GKK Gutachten GmbH
 Theodorstr. 180, 40472 Düsseldorf

GKK Gutachten GmbH

Raiffeisen-Impuls Fuhrparkmanagement
 GmbH & Co. KG

Theodorstr. 180
 40472 Düsseldorf

Tel.: 0211 6878060
 www.gkk-gutachten.de
 Email: info@gkk-gutachten.de

Wertgutachten



Vorgang

Ihr Auftrag vom	14.04.2026 durch Raiffeisen-Impuls Fuhrparkmanagement GmbH & Co. KG
Besichtigungsort	36272 Niederaula, Industriestraße 11
Besichtigungsdatum	29.04.2026
Referenznummern	0002066600

Fahrzeugdaten / Technische Daten

Fahrzeugident.-Nr.	W0VZT8GP2N1042242		
Fahrzeugart	PKW - Kombilimousine	Farbton / Lackart	Mondstein Grau / Metallic
Hersteller	Opel	Nächste HU	02/2028
Typ / Verkaufsbez.	Insignia B Sports Tourer 2.0 CDTI Business	Laufleistung abgelesen	85.502 km
Erstzulassung	02.02.2023	Emissionsklasse	keine Angabe
Getriebe / Gänge	Automatik / 8	Sitzplätze / Türen	5 / 5
Achsen / angetrieben	2 / 1	Anzahl Besitzer	unbekannt
Motorart	Reihenmotor / Diesel	Hubraum / Nennleistung	1.995 ccm / 128 KW
Antriebsart	Frontantrieb		

Fahrzeugdaten wurden durch den Auftraggeber mitgeteilt und am Fahrzeug gegengeprüft und ergänzt.

Montierte Räder:					
Position	Reifenart	Felgenart	Hersteller	Dimension	Profiltiefe
vorn links	Winterreifen	Leichtmetallrad	Pirelli	225/55R17 101V	5 mm
vorn rechts	Winterreifen	Leichtmetallrad	Pirelli	225/55R17 101V	5 mm
hinten rechts	Winterreifen	Leichtmetallrad	Pirelli	225/55R17 101V	6 mm
hinten links	Winterreifen	Leichtmetallrad	Pirelli	225/55R17 101V	6 mm
Reservebereifung: TireFit					

Beiliegende Räder:					
Position	Reifenart	Felgenart	Hersteller	Dimension	Profiltiefe
Rad 1	Sommerreifen	Leichtmetallrad	Bridgestone	225/55R17 97W	4 mm
Rad 2	Sommerreifen	Leichtmetallrad	Bridgestone	225/55R17 97W	4 mm
Rad 3	Sommerreifen	Leichtmetallrad	Bridgestone	225/55R17 97W	5 mm
Rad 4	Sommerreifen	Leichtmetallrad	Bridgestone	225/55R17 97W	5 mm

Allgemeines / Zustand	
✓ Fahrzeug ist fahrbereit	✗ Unterbodenkontrolle durchgeführt
✗ Fahrzeug ist zugelassen	✓ Hauptschlüssel vorhanden (Anzahl: 2)
✓ Batterie ist betriebsbereit	✗ Nebenschlüssel vorhanden (Anzahl: 0)
✓ Serviceheft vorhanden	✗ Rangierfahrt durchgeführt.
✗ Probefahrt durchgeführt.	✗ Ladekabel vorhanden
✓ Anhängerkupplung vorhanden	✗ Bordwerkzeug vorhanden
Kundendienst laut Serviceheft am 19.02.2026 bei km 85.139.	

Funktionsfähigkeit / Auffälligkeiten	
✓ Motor startet eigenständig	✓ Schließanlage (ZV) funktionsfähig
✓ Lichtanlage funktionsfähig	⊖ Schiebedach oder Verdeck funktionsfähig
✓ Fensterheber funktionsfähig	✓ Entertainment (Radio, Navigationssystem) funktionsfähig
✓ Kombiinstrument und Fahrzeuganzeigen	

Fahrzeugzustand	
✗ verschmutzt	✗ nass
✗ Eis	✗ Schnee

Fahrzeugstandort	
✗ unzureichende Lichtverhältnisse	✗ Lichtblendung (Besichtigung im Freien)
✗ Dunkelheit	✗ Fahrzeug eingeschränkt zugänglich

Legende : ✓ Ja ✗ Nein ○ Nicht prüfbar ⊖ Nicht vorhanden

Vorschaden	Der Vorschaden wurde fach- und sachgerecht behoben	Feststellung
Stoßfänger vorne beschädigt	Ja	
Nebelscheinwerfer rechts beschädigt	Ja	

Anmerkungen

Ausstattung gemäß VIN-Abfrage

Serienausstattung (nicht verifiziert)			
3-Punkt-Sicherheitsgurt hinten mitte		Airbag Fahrer-/Beifahrerseite	
Anti-Blockier-System (ABS)		Audio-Navigationssystem Multimedia Navi Pro	
DAB-Tuner (Radioempfang digital)		Außenspiegel elektr. verstell- und heizbar und manuell anklappbar	
Außenspiegel Wagenfarbe / schwarz hochglänzend		Bluetooth Audio-Streaming	
Bremsassistent		Dach, Design-Ausführung (Chrom)	
Drehzahlmesser		Elektrische Schnellheizung (Quickheat)	
Elektron. Stabilitäts-Programm Plus (ESP)		Elektron. Stabilitäts-Programm (ESP)	
Elektron. Traktionskontrolle		Ergonomiesitz vorn links	
Lendenwirbelstütze Sitz vorn links, elektr. verstellbar		Fahrassistent-System: Berganfahr-Assistent (HSA, Hill Start Assist)	
Fahrassistent-System: Verkehrszeichenerkennung		Fensterheber elektrisch hinten	
Fensterheber elektrisch vorn		Feststellbremse elektrisch	
Freisprecheinrichtung Bluetooth		Frontkamera	
Fahrassistent-System: Abstandswarner		Fahrassistent-System: Notbrems-Assistent	
Fahrassistent-System: Frontkollisionswarnung		Fahrassistent-System: Fußgängererkennung	
Fahrassistent-System: Spurhalteassistent		Frontscheibe heizbar (ThermaTec)	
Fußgänger-Schutzsystem: Aktive Motorhaube		Gepäckraum-Abtrennung (Netz)	
Sicherheitsnetz hinter Vordersitze		Vorrüstung Sicherheitsnetz hinter Vordersitze	
Geschwindigkeits-Regelanlage (Tempomat)		Getriebe Automatik - mit Start-/Stop (8-Stufen)	
Heckleuchten LED		Heckscheibenwischer mit Intervallschaltung	
Induktionsladeschale für Smartphone (Wireless Charging)		Innenausstattung: Dekorleisten Hexagon	
Isofix-Aufnahmen für Kindersitz an Rücksitz		Karosserie: 5-türig	
Kindersicherung		Klimaautomatik 2-Zonen	
Luftfeuchtesensor		Kopf-Airbag-System	
Kopfstützen hinten (3-fach)		Lenkrad (Leder 3-Speichen)	
Audiobedienung am Lenkrad		Lenkrad heizbar	
LM-Felgen		Modellpflege	
Motor 2,0 Ltr. - 128 kW CDTI		MP3-Schnittstelle für Mobiltelefon/Handy	
Nebelscheinwerfer LED		Parkpilotsystem vorn und hinten	
Reifendruckwarner		Rußpartikelfilter	
Schadstoffarm nach Abgasnorm Euro 6d		Seitenairbag vorn	
Seitenscheiben geräuschkämmend		Sicht-Paket	
Einschaltautomatik für Fahrlicht		Fahrassistent-System: Fernlichtassistent	
Scheibenwischer mit Regensensor		Innenspiegel mit Abblendautomatik	
Sitzheizung vorn		Smartphone Schnittstelle (Apple CarPlay & Android Auto)	
Sonnenblenden mit Spiegel (beleuchtet)		Steckdose (12V-Anschluß) im Koffer-/Laderaum	
Tagfahrlicht LED		Türgriffe außen Wagenfarbe	
USB-Schnittstelle hinten (2-fach)		Wegfahrsperrung	
Zentralverriegelung mit Fernbedienung			
Sonderausstattung (verifiziert)			
Anhängerkupplung (Kugelkopf schwenkbar)	✓	Business-Paket Premium	✓
Easy Access-Paket	✓	Ladekantenschutz (Chrom / Edelstahl)	✓
Heckklappenöffnung elektrisch	✓	Schließ-/Startsystem Keyless Open	✓
Technologie-Paket Park & Go	✓	Außenspiegel elektr. anklappbar	✓
Außenspiegel mit Umfeldleuchte	✓	Fahrassistent-System: Spurwechslassistent	✓

Sonderausstattung (verifiziert)			
Rückfahrkamera (digital)	✓	Fahrassistenz-System: Querverkehrs-Assistent Heck (Rückfahr-Assistent)	✓
Fahrassistenz-System: Totwinkel-Assistent	✓	Charging-Paket	✓
Voll-LED (IntelliLux)	✓	Leuchtweitenregelung automatisch	✓
Abbiegelicht	✓	Wärmeschutzverglasung hinten abgedunkelt (Solar-Protect)	✓
Head-up-Display	✓	Adaptive Geschwindigkeits-Regelanlage (Tempomat) Autonomer Notbrems-Assistent und Frontkamera	✓
Metallic-/Mineraleffekt-Lackierung	✓		

Wertbeeinflussende Faktoren		
Front (Angaben ohne MwSt.)	Reparaturkosten	MW
Stoßfänger vorne Verkleidung -lackiert-, verkratzt, Smartrepair (Bild 18, Bild 19)	120,00 €	120,00 €
Seite links (Angaben ohne MwSt.)	Reparaturkosten	MW
Tür vorne links, beschädigt, instand setzen - lackieren (Bild 16, Bild 17)	1008,67 €	605,20 €
Tür vorne links Kante, verkratzt, auslegen, schleifen, polieren (Bild 28, Bild 29, Bild 30)	15,00 €	15,00 €
Seitenwand links, beschädigt, kalt drücken (Bild 26, Bild 27)	100,00 €	100,00 €
Seite rechts (Angaben ohne MwSt.)	Reparaturkosten	MW
Tür vorne rechts Kante, verkratzt, auslegen, schleifen, polieren (Bild 20, Bild 21)	31,90 €	31,90 €
Heck (Angaben ohne MwSt.)	Reparaturkosten	MW
Heckklappe Dichtung, beschädigt, ersetzen (Bild 31, Bild 32)	130,38 €	78,23 €
Sonstiges (Angaben ohne MwSt.)	Reparaturkosten	MW
Fahrzeug hinten rechts, Unfallschaden, Unfallschaden beheben (Bild 22, Bild 23, Bild 24, Bild 25)	3283,90 €	3283,90 €

Bei der Berechnung der einzelnen Beträge wurde für die Lackiervorbereitung ein Gesamtbetrag von 302,58 EUR berücksichtigt und auf die Lackierpositionen verteilt.

Wertermittlung (bezogen auf den Besichtigungszeitpunkt, Angaben ohne MwSt)	
Reparaturkosten	4.689,85 €
Minderwert	4.234,23 €
Händlereinkaufspreis	7.225,00 €
Händlerverkaufspreis	8.575,00 €

Besichtigungsbedingungen

Bei dieser Besichtigung wurde eine äußere Inaugenscheinnahme am undemontierten Fahrzeug unter Berücksichtigung der vorgefundenen Besichtigungsbedingungen durchgeführt. Es werden keinerlei Eigenschaften von nicht geprüften oder nur eingeschränkt prüfbar Bereichen des Fahrzeugs zugesichert.

Minderwert

Die festgesetzten Beträge für den Minderwert „MW“ entsprechen nicht den Reparaturkosten für die aufgeführten Beschädigungen sondern orientieren sich an Fahrzeugalter und Laufleistung.
Bei der Ermittlung des ausgewiesenen Fahrzeugwertes fanden diese Werte Verwendung. Berücksichtigt wurden nur überdurchschnittliche Beschädigungen.

Dieses Dokument enthält im Anhang die Fotodokumentation mit 32 Fotos.

Will, Luke Felix

 Der Sachverständige, 30.04.2026

Fotoanlage



Bild 1



Bild 2

Fotoanlage



Bild 3



Bild 4

Fotoanlage



Bild 5



Bild 6

Fotoanlage



Bild 7



Bild 8

Fotoanlage



Bild 9

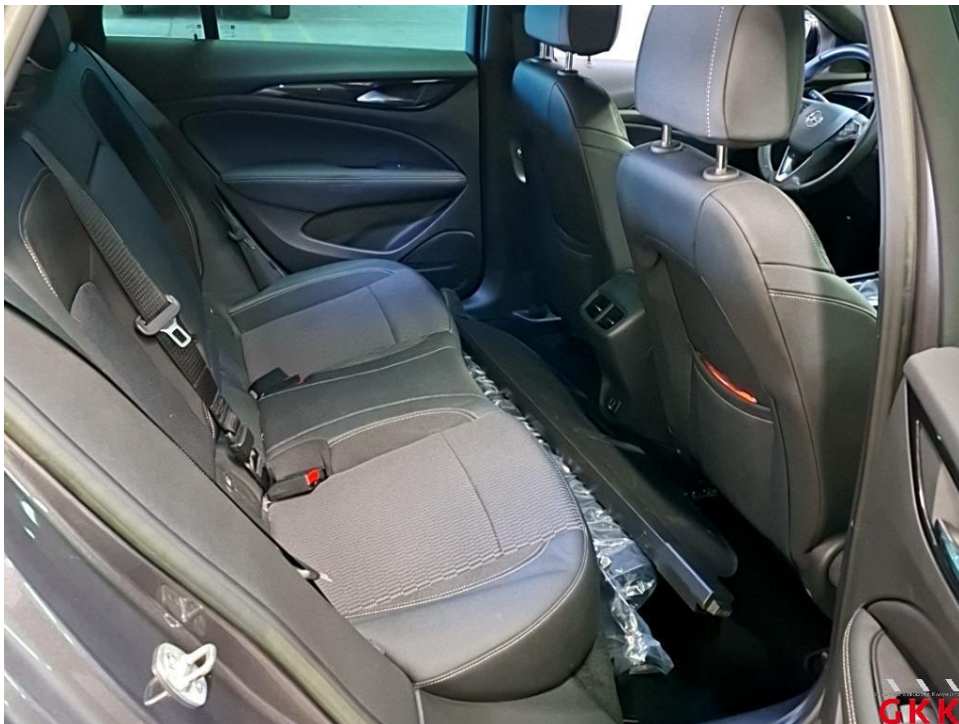

Bild 10

Fotoanlage



Bild 11



Bild 12

Fotoanlage

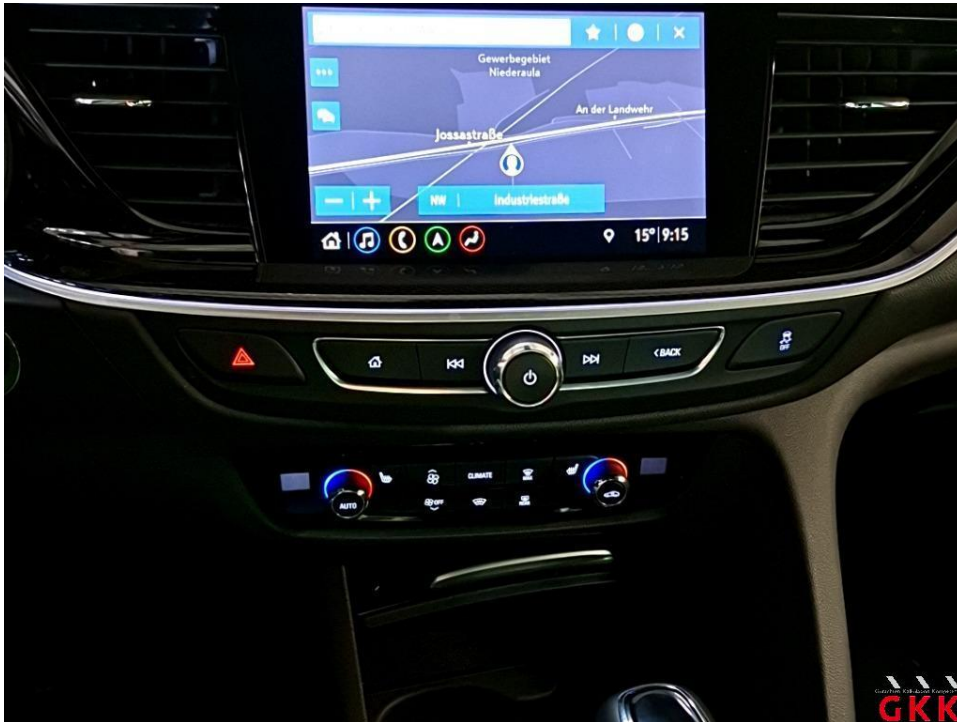

Bild 13

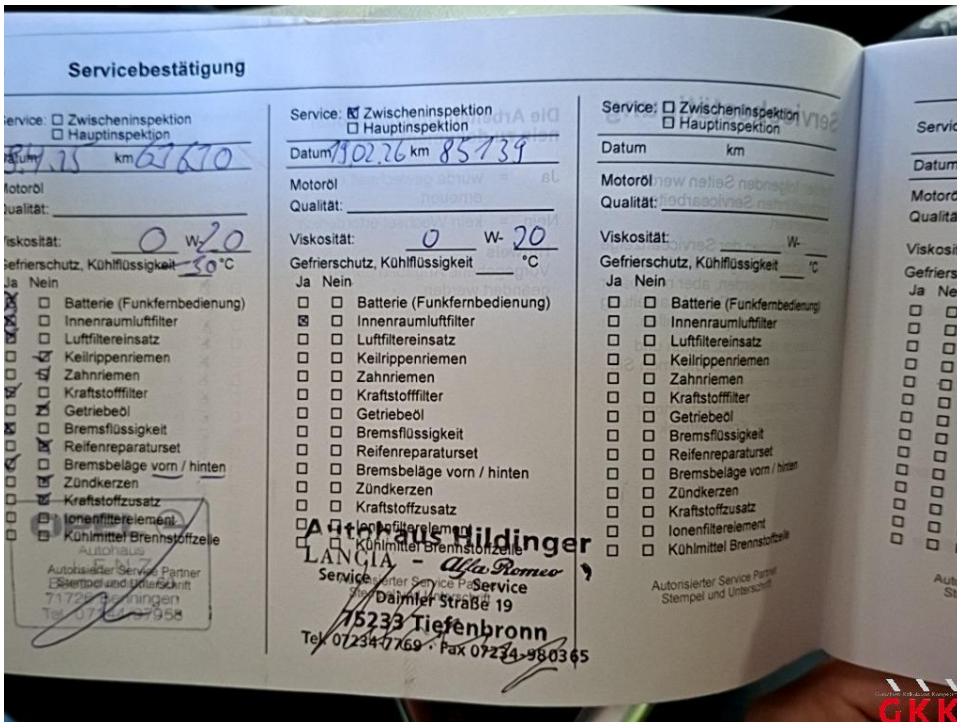

Bild 14

Fotoanlage

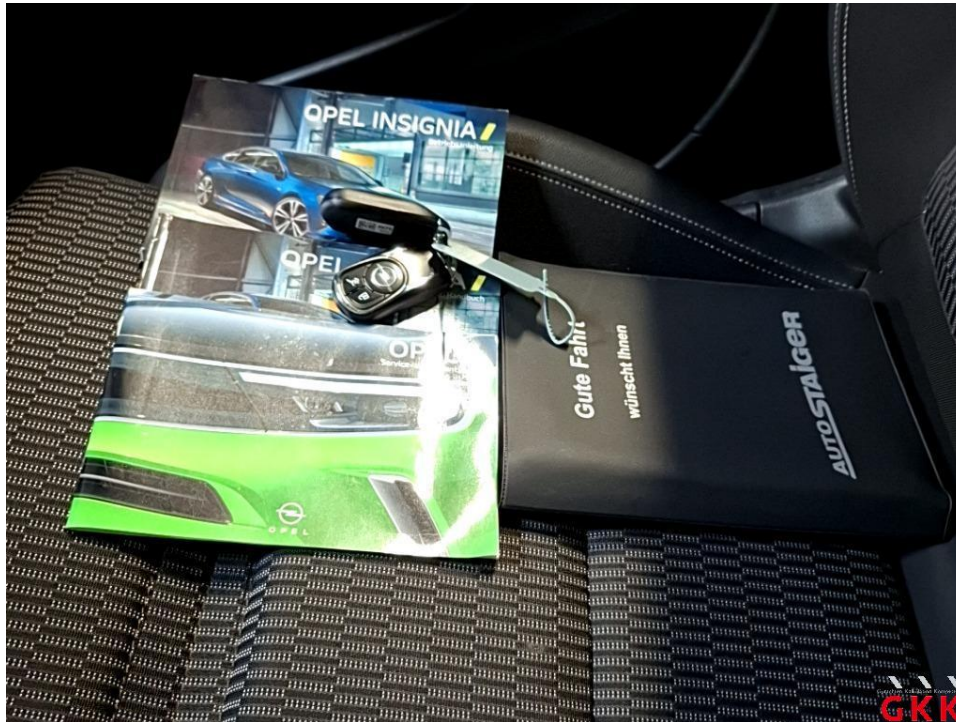

Bild 15



Bild 16 Tür vorne links, beschädigt, instand setzen - lackieren

Fotoanlage



Bild 17 Tür vorne links, beschädigt, instand setzen - lackieren



Bild 18 Stoßfänger vorne, Verkleidung -lackiert-, verkratzt, Smartrepair

Fotoanlage



Bild 19 Stoßfänger vorne, Verkleidung -lackiert-, verkratzt, Smartrepair



Bild 20 Tür vorne rechts, Kante, verkratzt, auslegen, schleifen, polieren

Fotoanlage



Bild 21 Tür vorne rechts, Kante, verkratzt, auslegen, schleifen, polieren



Bild 22 Fahrzeug, hinten rechts, Unfallschaden, Unfallschaden beheben

Fotoanlage

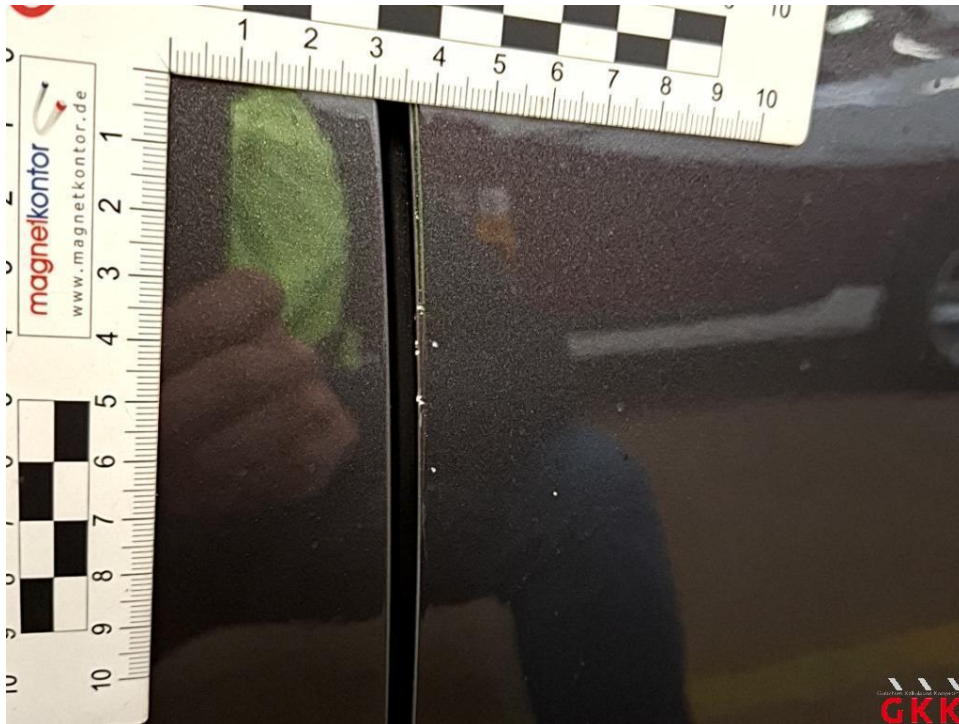

Bild 23 Fahrzeug, hinten rechts, Unfallschaden, Unfallschaden beheben



Bild 24 Fahrzeug, hinten rechts, Unfallschaden, Unfallschaden beheben

Fotoanlage



Bild 25 Fahrzeug, hinten rechts, Unfallschaden, Unfallschaden beheben



Bild 26 Seitenwand links, beschädigt, kalt drücken

Fotoanlage

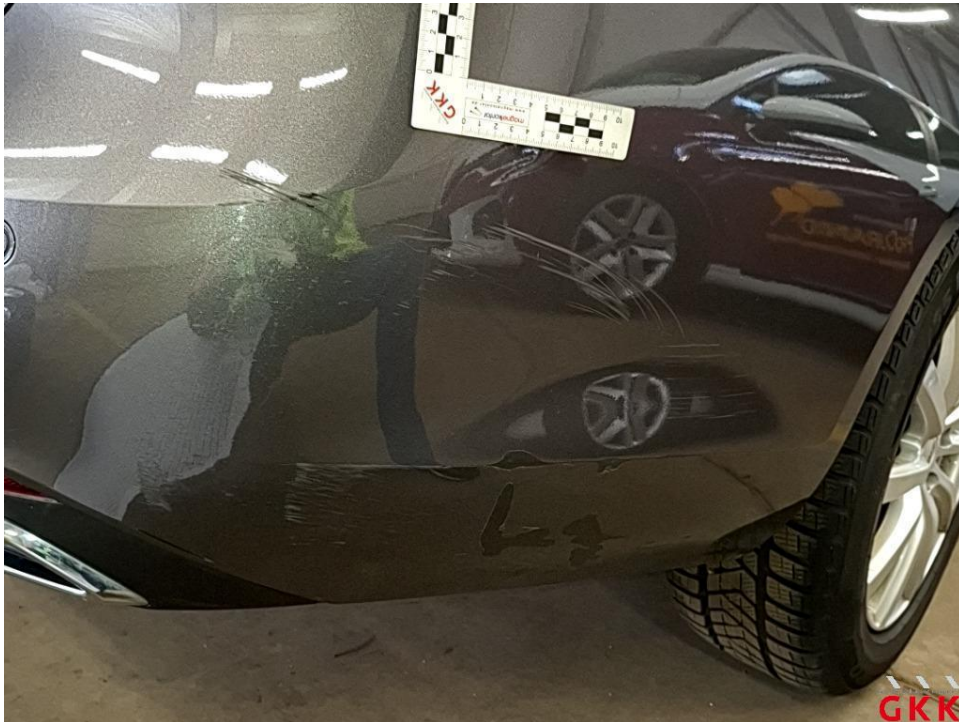

Bild 27 Seitenwand links, beschädigt, kalt drücken



Bild 28 Tür vorne links, Kante, verkratzt, auslegen, schleifen, polieren

Fotoanlage



Bild 29 Tür vorne links, Kante, verkratzt, auslegen, schleifen, polieren



Bild 30 Tür vorne links, Kante, verkratzt, auslegen, schleifen, polieren

Fotoanlage

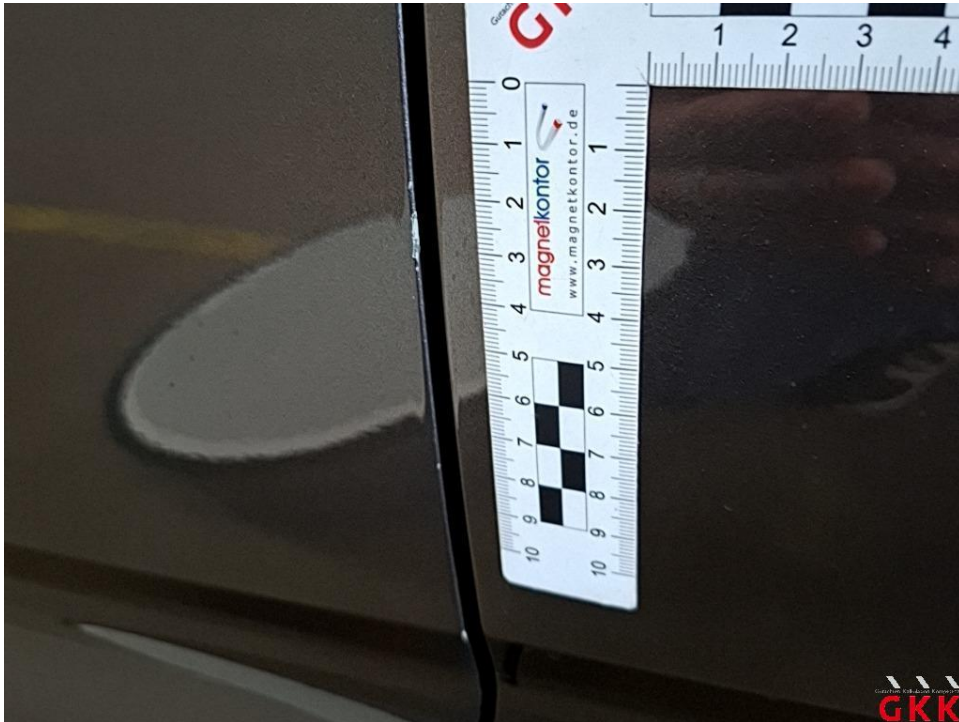

Bild 31 Heckklappe, Dichtung, beschädigt, ersetzen



Bild 32 Heckklappe, Dichtung, beschädigt, ersetzen