



# Zustandsbericht

- Protokoll der Fahrzeugbewertung -

Berichts-Nr: 10053932  
vom: 16.02.2026

## » Übersicht

**Auftrags-Nr:** 1002274498  
**Besichtigt am:** 30.01.2026 10:57  
**Berichts-Nr:** 10053932  
**FIN:** WAUZZZF48PN002701

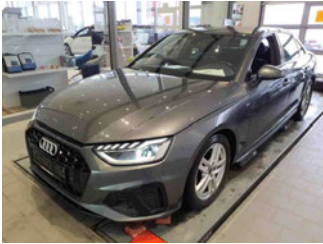

Fahrzeugansicht - diagonal  
vorne links



Fahrzeugansicht - diagonal  
hinten rechts



Innenraum - Cockpit mit  
Laufleistung



# Zustandsbericht

- Protokoll der Fahrzeugbewertung -

Berichts-Nr: 10053932  
vom: 16.02.2026

## » Fahrzeugdaten

<b>Fahrzeugkategorie:</b>	Personenkraftwagen
<b>Fahrzeugart:</b>	Limousine
<b>Hersteller:</b>	Audi
<b>Modell:</b>	A4
<b>HSN / TSN:</b>	0588 / BWJ
<b>Erstzulassungsdatum:</b>	24.03.2023
<b>Laufleistung:</b>	78.744 km
<b>Nachweis Kilometerstand:</b>	Abgelesen
<b>Farbe:</b>	Daytonagrau Perleffekt
<b>Farbe Dach:</b>	Daytonagrau Perleffekt
<b>Antriebsart:</b>	Allrad
<b>Motorisierung/Kraftstoff:</b>	Diesel
<b>Hubraum:</b>	2.000 ccm
<b>Leistung:</b>	150 kW (205 PS)
<b>Fahrzeuglänge:</b>	
<b>Fahrzeughöhe:</b>	
<b>Fahrzeugbreite:</b>	
<b>Zulässiges Gesamtgewicht:</b>	
<b>Radstand:</b>	
<b>Anzahl Achsen:</b>	2
<b>Zylinder:</b>	4
<b>Schadstoffklasse:</b>	Euro 6
<b>Anzahl Türen:</b>	4
<b>Anzahl Sitze:</b>	5
<b>Getriebe:</b>	Automatik 7-Gang
<b>Polsterart:</b>	Stoff
<b>Interieurfarbe:</b>	schwarz-schwarz/schwarz-schwarz/schwarz/titangrau
<b>Anzahl vorhandene Schlüssel:</b>	2

## » Dokumente & Wartung

<b>Nächste HU:</b>	05.2026
<b>Zulassungsbescheinigung (ZBT1 Original) vorhanden:</b>	Ja
<b>Zulassungsbescheinigung entgegengenommen:</b>	Nein
<b>Kennzeichen entgegengenommen:</b>	Keine
<b>Wartungsheft:</b>	Digital
<b>Wartungsnachweis:</b>	Nicht prüfbar
<b>Datum der letzten Wartung:</b>	
<b>Km-Stand bei letzter Wartung:</b>	
<b>Restlauf bis Service:</b>	4.400 KM



# Zustandsbericht

- Protokoll der Fahrzeugbewertung -

Berichts-Nr: 10053932  
vom: 16.02.2026

## » Fahrzeugausstattung

3-Zonen-Komfortklimaautomatik	Dekoreinlagen Diamantlack silbergrau
4 Zyl.Dieselmotor 2,0L Aggr. 05L.A	Dieselmotor
4-Wege-Lendenwirbelstütze für die Vordersitze	Digitaler Radioempfang
4-Zyl.Turbodieselmotor 2,0 L/150 KW(4V) TDI, Common-Rail Grundmotor: T6F/T98/T48/T4T/T1T/T1H	Doppelton-Signalhorn
Abgaskonzept, EU6 AP	Einbauteile f.4 Zyl.Motore
Ablage- und Gepäckraumpaket	Einfüllstutzen-Modul 1 ohne Einsatz
Abwahl Audi phone box	Einparkhilfe plus
Abwicklung Serie	Einstiegsleisten mit Aluminiumeinlegern vorn, beleuchtet, S-Schriftzug
AdBlue-Tank mit erhöhtem Füllvolumen	Elektrische Luftzusatzheizung
Airbags vorn, Beifahrerairbag deaktivierbar	Elektromechanische Parkbremse
Akzentflächen schwarz matt	Elektromechanische Servolenkung
Ambiente-Lichtpaket	Erhö.h. der Serienkraftstoffertbefüllung
Audi AG	Fahrzeuge mit besonderen Produktaufwer- tungsmassnahmen
Audi connect Navigation & Infotainment	Fahrzeugklassen-Differenzierung-8W0/8WA-
Audi connect Notruf & Service mit Audi connect Remote & Control	Fernlichtassistent
Audi drive select	Fertigungsablauf Standard
Audi pre sense basic	Frontscheibe in Wärmeschutz- und Akustikverglasung
Audi pre sense city	Fußgängerschutzmaßnahmen erweitert
Audi Soundsystem	Fußhebelwerk "Standard"
Audi virtual cockpit plus	Fußmatten vorn und hinten
Aufkleber/Schilder, englisch-deutsch	Gepäckraumauskleidung (Ausf.2)
Außenspiegel elektrisch einstell-, beheiz- und anklappbar, beidseitig automatisch abblendend	Gepäckraumklappe automatisch öffnend
Außenspiegel links, asphärisch	Geschwindigkeitsregelanlage mit Geschwindigkeitsbegrenzer
Außenspiegel rechts, asphärisch	Gewichtsbereich 8 nur Einbausteuerung keine Bedarfsprognose
Außenspiegelgehäuse in Wagenfarbe	Gewichtsklasse Vorderachse Gewichtsbereich 8
Basis	Gurtanlegekontrolle
Batterie 380A (68Ah)	Heckblende (ECE)
Batterie/Generator Kapazität Standard	Heckscheibe, hintere Tür- und Seitenscheiben in Klarglas
Bauteilesatz ohne länderspezifische Bauvorschrift	Innenspiegel automatisch abblendend, rahmenlos
Begrenzung der Höchstgeschwindigkeit auf 210 k/mh	Instrumenteneinsatz, Anzeige in KM/H
Begrenzung Höchstgeschwindigkeit auf 210 km/h	Kältemittel R1234yf
Betriebserlaubnis Nachtrag	Kamerabasierte Verkehrszeichenerkennung
Bluetooth-Schnittstelle	Kein Selbstabholer
Bordliteratur in Deutsch	Kein Sonderfahrzeug,Standard-Ausführung
Bordwerkzeug	Keine Aktionsausführung
Businesspaket	Kennzeichenträger vorn
Dach in Wagenfarbe	Kindersicherheits-Paket
Dachhimmel in Stoff schwarz	Kindersicherung, elektrisch betätigt
Dachreling, Entfall	Kindersitzbefestigung ISOFIX für den Beifahrersitz
Datenmodul Europa	Kindersitzbefestigung ISOFIX und Top Tether für die äußeren Fondsitze



# Zustandsbericht

- Protokoll der Fahrzeugbewertung -

Berichts-Nr: 10053932  
vom: 16.02.2026

Kofferraumbodenmatte	Ohne Sitzbelüftung/Massagesitze
Komfortmittelarmlehne vorn	Ohne Spurhalteassistent
Komfortschlüssel mit sensorgesteuerter Gepäckraumverriegelung	Ohne Spurwechselassistent
Komfortschlüssel ohne Safelock	Ohne Systeme für den Fahrzeugzugang
Kopfstützen vorn	Ohne Vorbereitung für VTS (Vehicle-Tracing System)
Kraftstoffbehälter mit erhöhtem Füllvolumen (für quattro)	Ohne Vorkonditionierung
Kraftstoffsystem Diesel	Ohne Windschott
Ländergruppe A	Ohne Zündanlaß-Schloß-Sperrsystem, ohne Lenkungssperre
Landesverkaufsprogramm Deutschland	Ohne zus. Triebwerks-Unterschutz
Lederlenkrad 3-Speichen mit Multifunktion plus	Ohne zus. Warnleuchten
LED-Heckleuchten plus	Ohne Zusatz-/Standheizung
LED-Scheinwerfer	Optikpaket schwarz
LED-Scheinwerfer und LED-Heckleuchten mit dynamischem Blinklicht Heck	PKW-Ausführung
Linkslenker	quattro
Mild-Hybrid	quattro mit ultra Technologie
Mit Multifunktionskamera	Räder der Serie
Mit spez. Schilder/Aufkleber/ Sicherheitszertifikate für Deutschland	Räder, 10-Speichen-Dynamik, graphitgrau, glanzgedreht, 8,0Jx18, Reifen 245/40 R18
MMI Navigation plus mit MMI touch	Räder, 5-Parallelspeichen, 7,0Jx17, Winterreifen 225/50 R17
Modellbezeichnung gemäß neuer Leistungskennzeichnung	Radschrauben Standard
Motorabdeckung	Rechtsverkehr
Nicht Heissland	Regionscode " ECE " für Radio
Nichtraucherausführung	Reifen ohne Festlegung der Reifenmarke
Normalsitze vorn	Reifendruck-Kontrollanzeige
Ohne Beledung	Reifenreparaturset
Ohne besondere Farbausstattung	Riemenstartergenerator RSG 12V 130-200 A
Ohne besondere Karosseriemaßnahmen	Rollwiderstandsoptimierte Reifen, geschwindigkeitsbegrenzt mit Reifen 245/40 R 18
Ohne Car2X	Rückfahrkamera
Ohne Dacheinsatz (Voll Dach)	Rücksitzlehne, geteilt umklappbar
Ohne Dekorfolien/Embleme	S line
Ohne Feuerlöscher	S tronic
Ohne Frontspoiler	Scheiben seitlich und hinten in Wärmeschutzverglasung
Ohne Garagentoröffner	Scheibenbremsen hinten, 16 Zoll (ECE)
Ohne Head-up-Display	Scheibenbremsen vorn, 16 Zoll (ECE)
Ohne Heckspoiler	Seitenairbags vorn und hinten und Kopfairbagsystem
Ohne integriertes Mautsystem	Serienqualität
Ohne Kompensator	Serviceanzeige 30000 km oder 2 Jahre ( variabel )
Ohne Ladeboden	Sicherheitsgurte in Schwarz
Ohne Lehnenverriegelung für Vordersitze	Sitzheizung vorn
Ohne Multimedia" im Fahrzeug	Smartphone-Interface
Ohne Nackengebläse	Sondersteuerung I/VP
Ohne Oberflächenschutz mit zusätzlichen Transportschutzmaßnahmen	Sondersteuerung I/VP
Ohne Scheinwerferreinigungsanlage	Sonnenblenden vorn



# Zustandsbericht

- Protokoll der Fahrzeugbewertung -

Berichts-Nr: 10053932  
vom: 16.02.2026

Sonnenschutzrollo manuell für die Türscheiben hinten

spezielles Typschild EU

Sportfahrwerk

Standard

Standardabgasanlage

Standardelektrik

Standard-Klimazonen

Start-Stop-System

Steuerungsnummer

Steuerungsnummer direkt

Stoff Index

Stoßfänger S line

Stufenheck

Tagfahrlicht

Tiptronic

Trägerfrequenz 433,92 bis 434,42 MHz

Transportschutz (Ausf.1)

Türgriffe in Wagenfarbe

Typprüfland Deutschland

Variante Grundausstattung

Verbandmaterial mit Warndreieck und Warnwesten

Vorbereitung für Anhängervorrichtung

Vorbereitung für Functions on Demand

Vordersitze manuell einstellbar

Wegfahrsperrung elektronisch

Winterrädeverbau in der Serie

Zus. Karosserieabdeckungen Steinschlag- schutz



# Zustandsbericht

- Protokoll der Fahrzeugbewertung -

Berichts-Nr: 10053932  
vom: 16.02.2026

## » Bereifung

### MONTIERTE BEREIFUNG

Hersteller	Ort	Position	Typ	Felge	Dimension	Profiltiefe
Sonstige	Vorne	Links	Winter	Aluminium	225/50 R 17 98 V	5,0 mm
Sonstige	Vorne	Rechts	Winter	Aluminium	225/50 R 17 98 V	5,0 mm
Sonstige	Hinten	Links	Winter	Aluminium	225/50 R 17 98 V	3,0 mm
Sonstige	Hinten	Rechts	Winter	Aluminium	225/50 R 17 98 V	3,0 mm

Reifen zulässig: Ja

Reifen verkehrssicher: Ja

### ZUSÄTZLICHE BEREIFUNG

Hersteller	Ort	Position	Typ	Felge	Dimension	Profiltiefe
Goodyear			Sommer	Aluminium	245/40 R 18 93 H	4,0 mm
Goodyear			Sommer	Aluminium	245/40 R 18 93 H	4,0 mm
Goodyear			Sommer	Aluminium	245/40 R 18 93 H	5,0 mm
Goodyear			Sommer	Aluminium	245/40 R 18 93 H	5,0 mm

Reifen zulässig: Ja

Reifen verkehrssicher: Ja

### ERSATZ-/NOTRAD & ZUBEHÖR

Tirefit vorhanden: Ja

Tirefit Ablaufdatum: 07.2028

Kompressor vorhanden: Ja



# Zustandsbericht

- Protokoll der Fahrzeugbewertung -

Berichts-Nr: 10053932  
vom: 16.02.2026

## » Wertmindernde Faktoren

Nr	Bauteil	Schadensbeschreibung	Reparaturempfehlung
1	Reifen	Außerhalb Toleranzbereich	Ersetzen
2	Seitenwand hinten links	Delle(n) und Kratzer	Spotrepair
3	Außenspiegel Gehäuse links	Gebrochen	Ersetzen
4	Tür hinten links	Delle(n)	Kaltdrücken
5	Motor	Abweichend vom Auslieferungszustand/-umfang	Entfernen
6	Heckklappe	Kratzer	Auslegen + Polieren

## » Gebrauchsspuren

Das Fahrzeug weist dem Alter, der Laufleistung und dem Einsatzzweck entsprechende Gebrauchsspuren auf.



# Zustandsbericht

- Protokoll der Fahrzeugbewertung -

Berichts-Nr: 10053932  
vom: 16.02.2026

## » Merkantile Wertminderung

<b>Unfallfahrzeug:</b>	Ja
<b>Vorschäden bekannt:</b>	Ja
<b>Vorschäden feststellbar:</b>	Nein
<b>Nachlackierungen vorhanden:</b>	Ja
<b>Nachlackierungen professionell ausgeführt:</b>	Ja
<b>Lackschichtdickenmessung durchgeführt:</b>	Ja - mit Auffälligkeiten/Abweichungen

### ERGEBNISSE DER LACKSCHICHTDICKENMESSUNG

Bauteil	Lack ( $\mu\text{m}$ )
Lackschichtdicke Tür vorne links ( $\mu\text{m}$ )	190,0
Lackschichtdicke Seitenwand hinten links ( $\mu\text{m}$ )	239,0
Pro Bauteil wurden mindestens 3 Messungen durchgeführt.	



# Zustandsbericht

Berichts-Nr: 10053932  
vom: 16.02.2026

- Protokoll der Fahrzeugbewertung -

## » Hinweise zum Zustandsbericht

**Angaben zum Auftrag und zum Bewertungsumfang:**

Es wurde der Auftrag erteilt, einen Zustandsbericht über das beschriebene Fahrzeug zu erstellen.

Die Fahrzeugzustandsbewertung erfolgte auftragsgemäß auf Basis der vom Auftraggeber vorgegebenen Standards für Fahrzeugbewertungen. Die Feststellungen im Einzelfall trifft der Sachverständige aufgrund eigener Sachkunde und nach eigenem sachverständigen Ermessen.

**Fahrzeug-Identifizierung:**

WAUZZZF48PN002701

FIN abgelesen und stimmt mit Unterlagen überein

**Allgemeinzustand:**

Gereinigt

**Besichtigungsbedingungen:**

Nässe, Schnee/Eis

**Hebebühne/Hubmittel benutzt:**

Ja

**Motorenlauf durchgeführt:**

Ja

**Fahrprobe durchgeführt:**

Nein



# Zustandsbericht

- Protokoll der Fahrzeugbewertung -

Berichts-Nr: 10053932  
vom: 16.02.2026

## » Sonstige Bemerkungen

Vorliegendes Exemplar wurde auf elektronischem Wege erzeugt. Es ist ohne Originalunterschrift gültig.



# Zustandsbericht

- Protokoll der Fahrzeugbewertung -

Berichts-Nr: 10053932  
vom: 16.02.2026

## » Ansichtsfotos

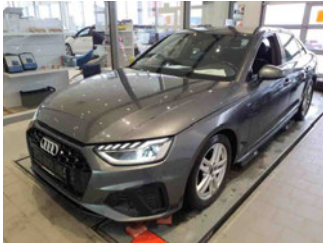

Fahrzeugansicht - diagonal vorne links

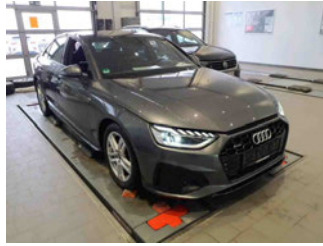

Fahrzeugansicht - diagonal vorne rechts



Fahrzeugansicht - diagonal hinten links



Fahrzeugansicht - diagonal hinten rechts



Innenraum - Cockpit mit Laufleistung



Seitenansicht - Schweller links



Seitenansicht - Schweller rechts

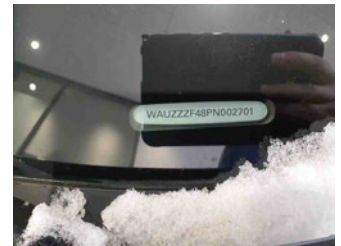

Fahrzeug - Typenschild/Fahrgestellnummer



Räder - Rad montiert vorne links



Räder - Rad montiert vorne rechts



Räder - Rad montiert hinten links



Räder - Rad montiert hinten rechts



Räder - Rad beiliegend #1



Räder - Rad beiliegend #2



Räder - Rad beiliegend #3



Räder - Rad beiliegend #4



Innenraum - Mittelkonsole



Fahrzeug - Motorraum offen

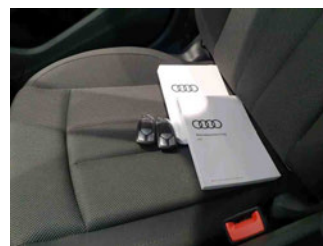

Equipment - Boardmappe/ Securitybag



Innenraum - Kofferraum



# Zustandsbericht

- Protokoll der Fahrzeugbewertung -

Berichts-Nr: 10053932  
vom: 16.02.2026

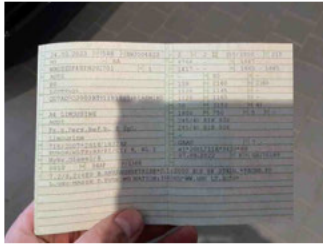

Fahrzeug - abgegebene ZB1



Lackstärke Tür vorne links



Lackstärke Seitenwand hinten links



Fahrzeug - Serviceunterlagen /  
Wartungsnachweis

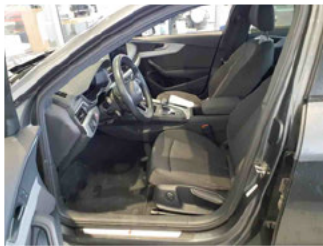

Innenraum - vorne



Innenraum - hinten



Räder - Haltbarkeitsdatum  
Tirefit

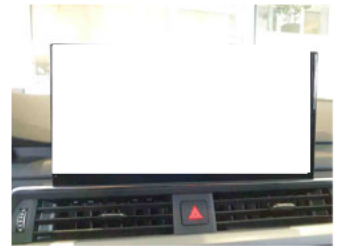

Innenraum -  
Navigationsgerät/Radio



# Zustandsbericht

- Protokoll der Fahrzeugbewertung -

Berichts-Nr: 10053932  
vom: 16.02.2026

## » Beschädigungsfotos

### WERTMINDERNDE FAKTOREN

1 - Reifen - Außerhalb Toleranzbereich - Ersetzen



2 - Seitenwand hinten links - Delle(n) und Kratzer - Spotrepair

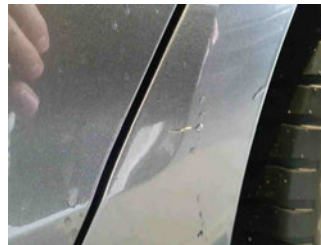
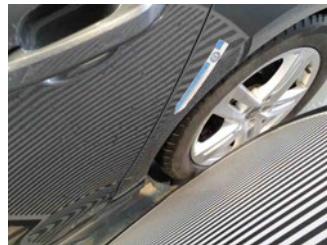

3 - Außenspiegel Gehäuse links - Gebrochen - Ersetzen

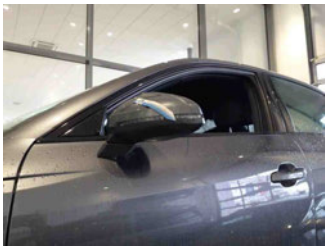

4 - Tür hinten links - Delle(n) - Kaltdrücken

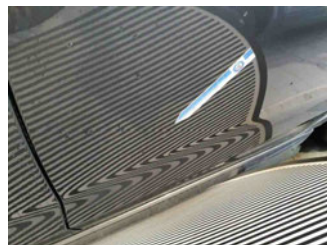

5 - Motor - Abweichend vom Auslieferungszustand/-umfang - Entfernen

Kommentar

marderschreck





# Zustandsbericht

- Protokoll der Fahrzeugbewertung -

Berichts-Nr: 10053932  
vom: 16.02.2026

## 6 - Heckklappe - Kratzer - Auslegen + Polieren

