

## Lynk & Co 01

### Informazioni Veicolo

|                 |                      |                          |                          |
|-----------------|----------------------|--------------------------|--------------------------|
| Marca:          | <b>Lynk &amp; Co</b> | Targa:                   |                          |
| Cambio:         |                      | Colore esterno:          |                          |
| Modello:        | <b>01</b>            | N. Telaio:               | <b>L6TCX2E72NE032874</b> |
| Carburante:     |                      | Potenza:                 |                          |
| Versione:       |                      | Data di immatricolazione | <b>02/05/2023</b>        |
| Chilometraggio: | <b>45421 km</b>      | Numero di porte:         | <b>5</b>                 |

### Riepilogo dei danni

|                          |   |
|--------------------------|---|
| <b>Davanti</b>           | ① |
| <b>Destra</b>            | ④ |
| <b>Dietro/posteriore</b> | ③ |
| <b>Ruote</b>             | ④ |
| <b>Sinistra</b>          | ④ |
| <b>Tetto e altri</b>     | ① |

### Immagini commerciali



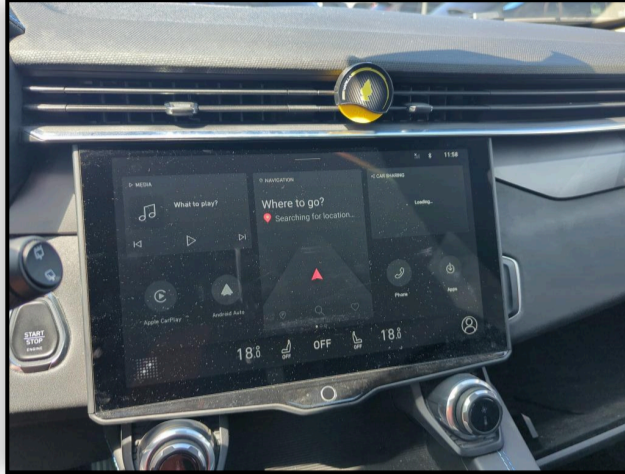

## Opzioni secondo l'ispettore

Telecamera con vista posteriore

sì Tetto apribile elettrico

sì Tetto panoramico

sì

## Danni

### Cerchio lega bicolore / policromo ant. Dx

Graffiature

Riparare / sostituire (somma forfettaria)

Ruote

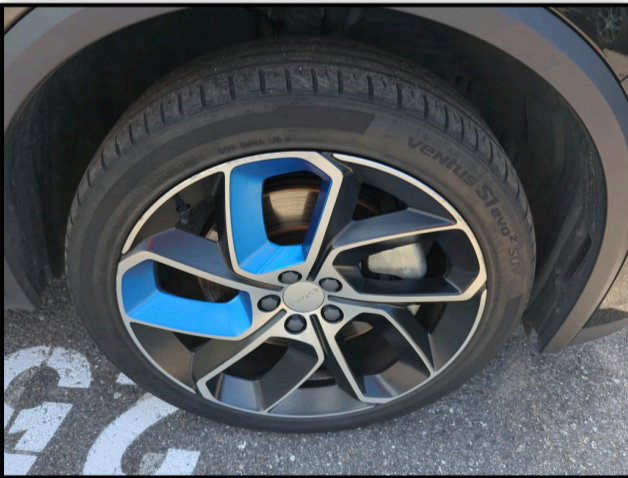

### Cerchio lega bicolore / policromo post. Dx

Graffiature

Riparare / sostituire (somma forfettaria)

Ruote

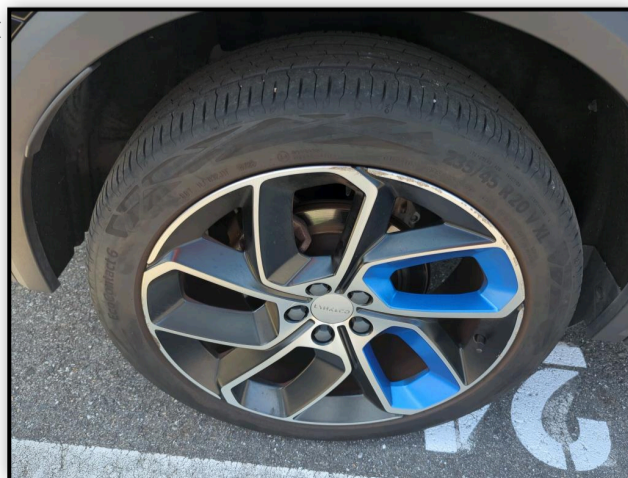

**Cofano anteriore**

Danni da grandine  
Riparare e dipingere  
Davanti

**Cofano Post.**

Danni da grandine  
Riparare e dipingere  
Dietro/posteriore

**Indicatori di direzione laterali sx**

Graffiature  
Sostituire  
Sinistra

**Kit di riparazione pneumatici**

Mancanza  
Riparare / sostituire (somma forfettaria)  
Dietro/posteriore



**Montante tetto dx**

Danni da grandine  
Riparare e dipingere  
Destra

**Montante tetto sx**

Danni da grandine  
Riparare e dipingere  
Sinistra

**Parafango ant. Dx**

Danni da grandine  
Riparare e dipingere  
Destra

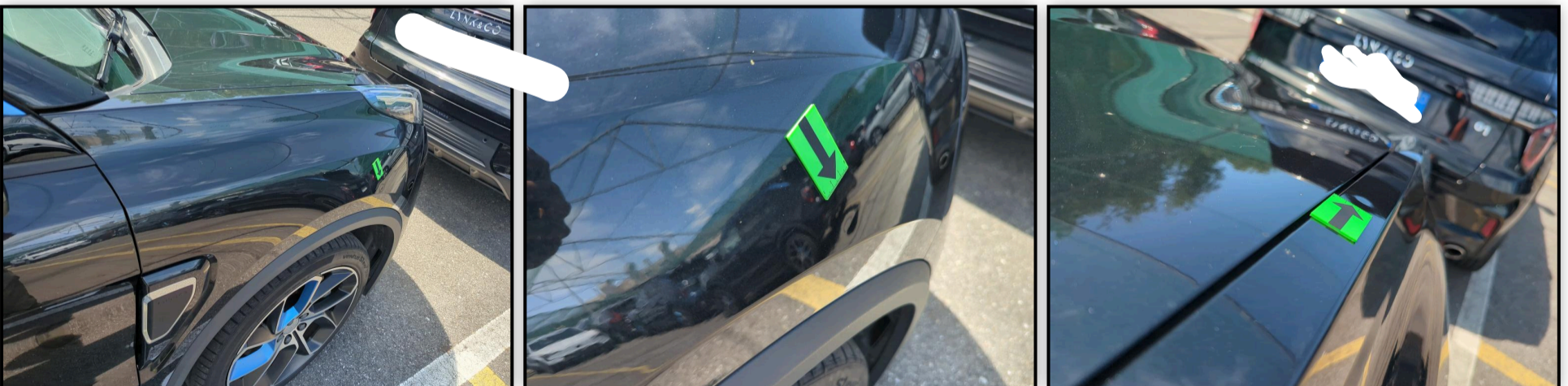

**Parafango post. Dx**

Danni da grandine  
Riparare e dipingere  
Destra

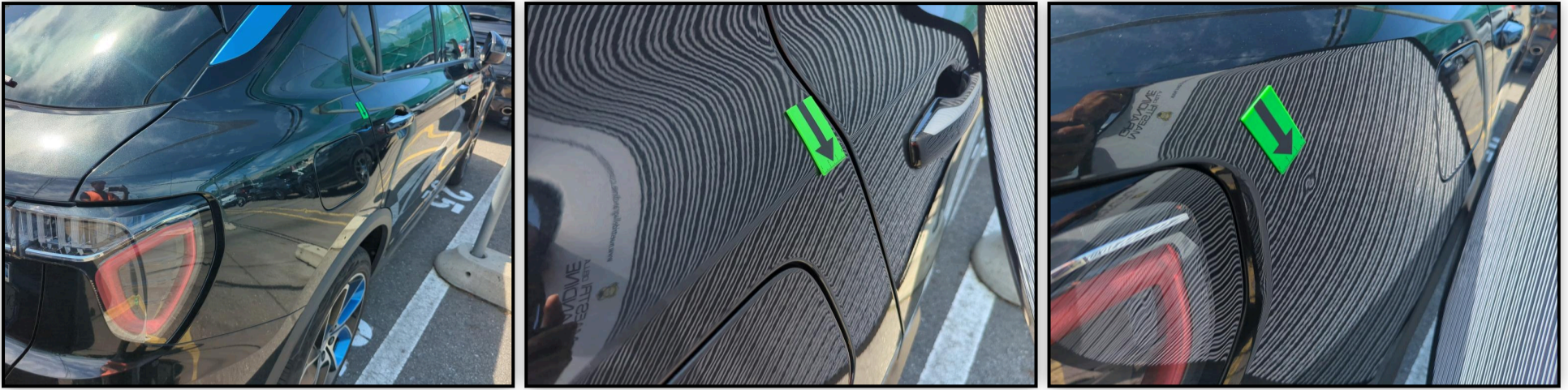
**Parafango post. Sx**

Danni da grandine  
Riparare e dipingere  
Sinistra

**Paraurti post.**

Graffiature  
Verniciatura  
Dietro/posteriore

**Pneumatico ant. Dx**

Logoro \ usurato  
Sostituire  
Ruote



**Pneumatico ant. Sx**

Logoro \ usurato

Sostituire

Ruote

**Porta ant. Dx**

Ammaccatura e graffio

Riparare e dipingere

Destra

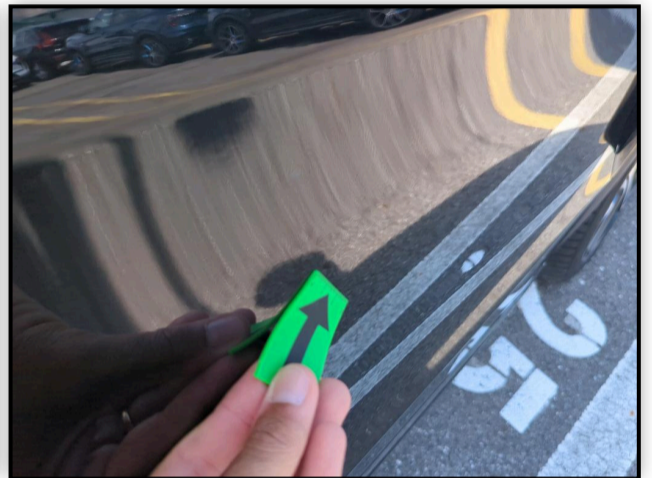
**Porta ant. Sx**

Graffiature

Verniciatura

Sinistra



**Tetto**

Danni da grandine  
Riparare e dipingere  
Tetto e altri

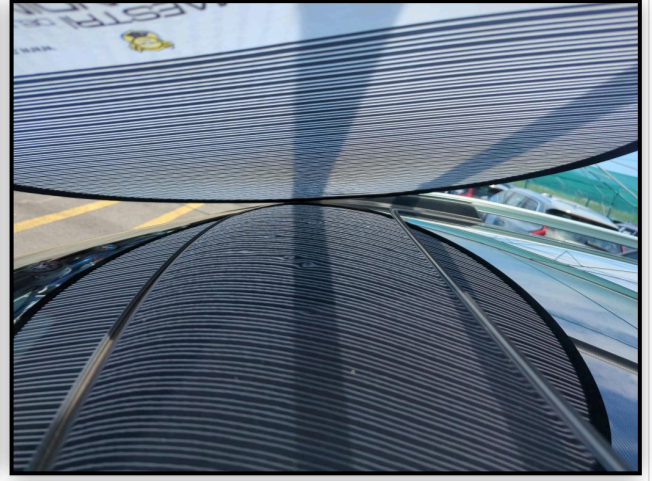
**Pneumatici****Davanti Sinistra**

Estate

In lega

235/45/20/100/V

Hankook

2,0 mm

**Davanti Destra**

Estate

In lega

235/45/20/100/V

Hankook

2,0 mm

**Dietro Sinistra**

Estate

In lega

235/45/20/100/V

Continente

4,0 mm

**Dietro Destra**

Estate

In lega

235/45/20/100/V

Continente

4,0 mm

| <b>Controllo</b>                        |  |                  |
|---|--|------------------|
| Categoria                               | <b>Berlina</b> Cerchi                                    | <b>In lega</b>   |
| Copribagagli                            | <b>sì</b> Libretto di circolazione                       | <b>Originale</b> |
| Libretto di circolazione                | <b>sì</b> Libretto di manutenzione                       | <b>N/A</b>       |
| Livello carburante                      | <b>25</b> Motore funzionante                             | <b>sì</b>        |
| Numero di cavetti di ricarica (normale) | <b>1</b> Numero di cavetti di ricarica (ricarica rapida) | <b>1</b>         |
| Numero di chiavi totali                 | <b>3</b> Numero di poggiateste rimovibili                | <b>5</b>         |
| Numero di porte                         | <b>5</b> Numero di posti                                 | <b>5</b>         |
| Tipo di vernice                         | <b>metallico</b>   |                  |

#### Informazioni sul contenuto e sulla portata del rapporto di ispezione:

- La valutazione si basa sugli standard di vendita specificati dal cliente.
- I danni da usura accettabili secondo gli standard di vendita non sono sempre documentati in questo report.
- I metodi di riparazione specificati e/o i tempi di riparazione sono stati determinati considerando i moderni metodi di riparazione industriale.
- La stima dei costi di riparazione per i singoli ripristini, deve essere effettuata dall'Agente acquirente, che ne è responsabile.
- La perizia è stata effettuata in condizioni di assenza di smontaggio. Macadam non può essere ritenuta responsabile per eventuali informazioni mancanti. Per ulteriori informazioni, contattare il venditore.