



W1KAH0DB1SF193242

Angaben zum Fahrzeug

Halter		Besichtigungszustand	bedingt: Licht/Nässe/Schmutz
Kennzeichen		Laufleistung (abgelesen)	45.141 km
Hersteller	Mercedes-Benz	Restlauf bis Service	2.344 km
Typ/Modell	C 200 d	HU (Abgelesen aus ZBI)	02/2028
Fahrgestellnummer	W1KAH0DB1SF193242	Leistung / Hubraum	120 kW / 1.993 ccm
Erstzulassung	24.02.2025	Polster/Farbe	Stoff/Leder Kombination / Schwarz-Anthrazit
Letzte Wartung	07/2025, 22.484 km	Lackierung	Schwarz
Kraftstoffart	Hybr.Diesel/E	Getriebe	Automatik

Zustandsbericht

Wertmindernde Faktoren

Nr.	Bauteilgruppe	Beschreibung
1	Heckklappe/-tür	Verkleidung Standard unten - Kratzer - Smart Repair
2	Stoßfänger vorn	Stoßfänger vorn - verkratzt / verschürft - lackieren

Gebrauchsspuren

Nr.	Bauteilgruppe	Beschreibung
1	2.Radsatz	1 Leichtmetallfelge (Glanzgedreht) - Kratzer - kein Abzug

Fehlteile

Fehlteil

Festgestellte Nachlackierungen

Nr.	Ort
	Keine feststellbar

Hauptbereifung

Achse	Reifengröße	Hersteller	Reifentyp	Profiltiefe	Verktgl.	Zul.
1	225/50 R17 98H	Pirelli	Winterreifen	7mm - 7mm	i.O.	i.O.
2	225/50 R17 98H	Pirelli	Winterreifen	6mm - 6mm	i.O.	i.O.

Zusatzbereifung

Achse	Reifengröße	Hersteller	Reifentyp	Profiltiefe	Verktgl.	Zul.
1	225/50 R17 94Y	Goodyear	Sommerreifen	6mm - 6mm	i.O.	i.O.
2	225/50 R17 94Y	Goodyear	Sommerreifen	5mm - 5mm	i.O.	i.O.

TÜV SÜD Auto Partner GmbH
Wiesenring 2
04159 Leipzig

Besichtigungsort
Ingenieurbüro Wester GmbH,
Partner TÜV SÜD
Venloer Str. 1041
50829 Köln

Besichtigungsdatum: 10.02.2026
Protokollnummer: 43861627
Erstellt durch: Markus Böttcher
Besichtigt durch: Herr Mehnert



Ersatz

Typ	Reifengröße	Hersteller	Reifentyp	Profiltiefe	Ablaufdatum
Tirefit					03/2030

Der Verschleißzustand sowie evtl. Schäden an der Bereifung sind wertmäßig berücksichtigt.

TÜV SÜD Auto Partner GmbH
Wiesenring 2
04159 Leipzig

Besichtigungsort
Ingenieurbüro Wester GmbH,
Partner TÜV SÜD
Venloer Str. 1041
50829 Köln

Besichtigungsdatum: 10.02.2026
Protokollnummer: 43861627
Erstellt durch: Markus Böttcher
Besichtigt durch: Herr Mehnert



Angaben zum Fahrzeug

Hersteller	Mercedes-Benz	Besichtigungszustand	bedingt: Licht/Nässe/Schmutz
Typ/Modell	C 200 d	Laufleistung (abgelesen)	45.141 km
Fahrgestellnummer	W1KAH0DB1SF193242	Erstzulassung	24.02.2025

Angaben zum Auftrag:

Auftragsgemäß erfolgte die Fahrzeugzustandsbewertung in demontagefreien Zustand.

Grundlage dieses Produktes stellt der Leitfaden für Fahrzeugrücknahmen und Bewertungen gemäß des Schadengrenzmusterkatalog des Auftraggebers dar. Die expliziten Feststellungen im Einzelfall trifft der Sachverständige objektiv im Rahmen der vorgegebenen Standards aufgrund eigener Sachkunde.

Fahrzeug-Identifizierung:

Die Fahrzeug-Identifizierungsnummer (FIN) wurde am Fahrzeug abgelesen und die Übereinstimmung im Verlauf der Besichtigung durch den Unterzeichner mit den vorgelegten Unterlagen festgestellt.

Besichtigungsbedingungen:

Eine ordnungsgemäße Sichtprüfung der Lackierung und der Karosserie war wegen unzureichender Lichtverhältnisse/ Nässe oder Verschmutzung nur eingeschränkt möglich.

Allgemeinzustand:

Das Fahrzeug weist dem Alter und Einsatzzweck entsprechende Gebrauchsspuren auf.

Unterschrift Sachverständiger (Markus Böttcher)

Vorliegendes Druckexemplar wurde auf elektronischem Wege erzeugt. Der benannte Sachverständige versichert, dass der Inhalt die von ihm getroffenen Feststellungen korrekt wiedergibt. Es ist ohne Originalunterschrift gültig.



Übersichtsfotos



Abbildung 1: FIN



Abbildung 2: Schräg vorne

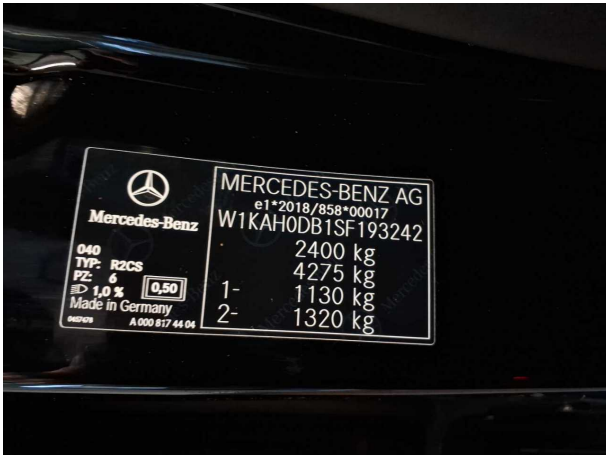

Abbildung 3: Schräg vorne



Abbildung 4: Schräg hinten



Abbildung 5: Schräg hinten



Abbildung 6: Montierte Bereifung



Abbildung 7: Montierte Bereifung



Abbildung 8: Montierte Bereifung



Abbildung 9: Montierte Bereifung



Abbildung 10: Innenraum vorne

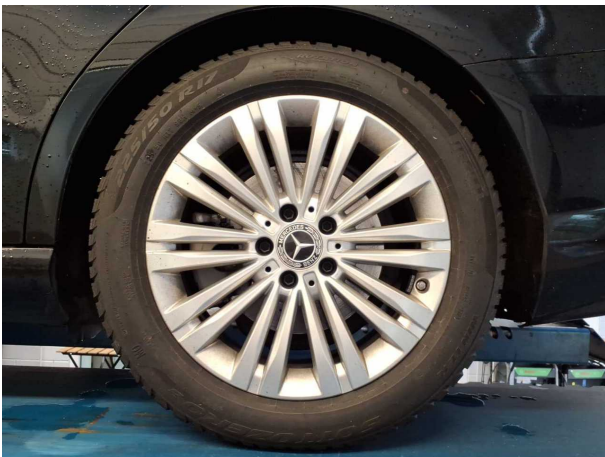

Abbildung 11: Laderaum



Abbildung 12: Kombiinstrument

TÜV SÜD Auto Partner GmbH
Wiesenring 2
04159 Leipzig

Besichtigungsort
Ingenieurbüro Wester GmbH,
Partner TÜV SÜD
Venloer Str. 1041
50829 Köln

Besichtigungsdatum: 10.02.2026
Protokollnummer: 43861627
Erstellt durch: Markus Böttcher
Besichtigt durch: Herr Mehnert



Abbildung 13: Kombiinstrument



Abbildung 14: Instrumententafel



Abbildung 15: Instrumententafel

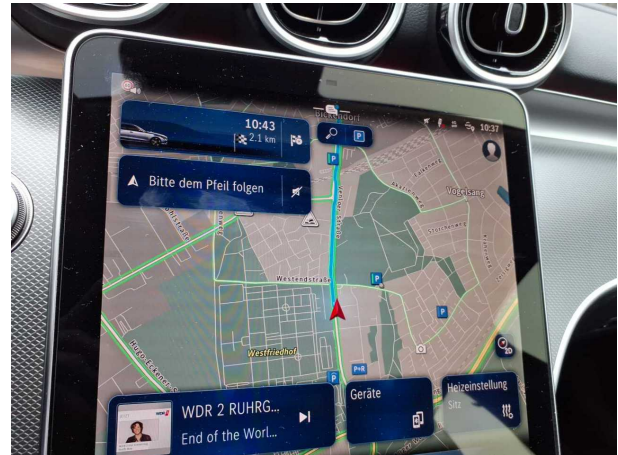

Abbildung 16: Dokumente



Abbildung 17: Dokumente



Abbildung 18: Sonstiges

TÜV SÜD Auto Partner GmbH
Wiesenring 2
04159 Leipzig

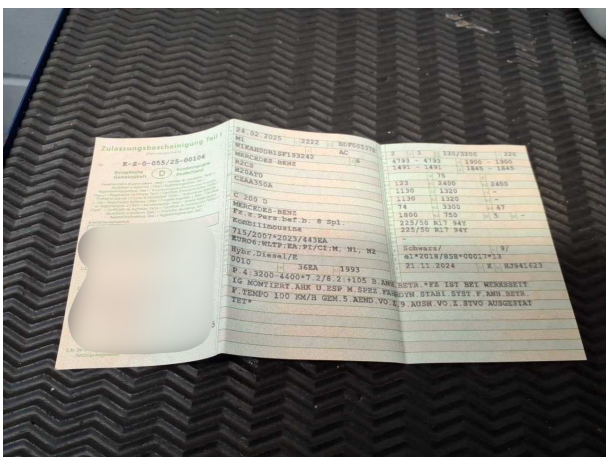
Besichtigungsort
Ingenieurbüro Wester GmbH,
Partner TÜV SÜD
Venloer Str. 1041
50829 Köln

Besichtigungsdatum: 10.02.2026
Protokollnummer: 43861627
Erstellt durch: Markus Böttcher
Besichtigt durch: Herr Mehnert



Abbildung 19: Zusatzbereifung

Beschädigungsfotos



Beschädigung #1: Heckklappe/-tür: Verkleidung Standard unten - Kratzer - Smart Repair



Beschädigung #1: Heckklappe/-tür: Verkleidung Standard unten - Kratzer - Smart Repair



Beschädigung #1: Heckklappe/-tür: Verkleidung Standard unten - Kratzer - Smart Repair



Beschädigung #2: Stossfänger vorn: Stossfänger vorn - verkratzt / verschürft - lackieren



Beschädigung #2: Stossfänger vorn: Stossfänger vorn - verkratzt / verschürft - lackieren

5. Elektrische Reichweite extern aufladbarer Hybridelektrofahrzeuge (falls zutreffend)

Gleichwertige elektromotorische Reichweite (EAER)	- km
Gleichwertige elektromotorische Reichweite, innerorts (EAER city)	- km
Vollelektrische Reichweite (AER)	- km
Vollelektrische Reichweite, innerorts (AER city)	- km

Verschiedenes

51. Bei Fahrzeugen mit besonderer Zweckbestimmung:
Bezeichnung gemäß Anhang II Nummer 5:

52. Anmerkungen:

zu 5: min. 4755*
zu 6: min. 1820*
zu 7: min. 1444*
zu 27.1: 120/3200-4400*
zu 30.1: min. 1580*
zu 30.2: min. 1558* zu
35: A1 225/40 R19 93Y XL, 7.5Jx19 ET40 / A2 255/35 R19 96Y XL, 9Jx19 ET58.1; A1 225/45 R18 95Y XL, 7.5Jx18 ET40 / A2 245/40 R18 97Y XL, 8.5Jx18 ET52; A1/A2 225/45 R18 95H XL M+S, 7.5Jx18 ET40; A1/A2 225/50 R17 94Y, 7Jx17 ET44.5; A1/A2 225/50 R17 98H XL M+S, 7Jx17 ET44.5* ; fuer alle:
Reifenklasse C1*

54. Fahrzeug ausgestattet mit: AIF/eCall/DDAW/EDR/RDKS/ESS/ELKS/AEBS/ISA
55. Nach der UN-Regelung Nr. 155 zertifiziertes Fahrzeug: Cyber security Ja
56. Nach der UN-Regelung Nr. 156 zertifiziertes Fahrzeug: Software update Nein

amtliche Vermerke

Vermerke des KBA	
HSN	PZ
2222	8
TSN	BDF
VVS	00537

Vermerke des Herstellers		Zulassungsbesch. gedruckt
0322100843		HJ941623
457478		



046CC0181914



www.PS-Team.de

HJ941623

Übereinstimmungsbescheinigung für vollständige Fahrzeuge

Der Unterzeichner Christoph Starzynski Miriam Rückheim

bestätigt hiermit, dass das unten bezeichnete Fahrzeug

0.1. Fabrikmarke (Handelsname des Herstellers): Mercedes-Benz

0.2. Typ: R2CS Variante: H2OATO Version: CZAA350A

0.2.1. Handelsbezeichnung: C 200 d

0.2.2.1. Zulässige Parameterwerte zur Verwendung der Basisfahrzeug-Emissionswerte:

Masse des endgültigen Fahrzeugs in fahrbereitem Zustand: - kg

Technisch zulässige Gesamtmasse in beladenem Zustand: - kg

Querschnittsfläche beim endgültigen Fahrzeug: - cm²

Rollwiderstand: - kg/t Querschnittsfläche des Lufteinlasses am Kühlergrill: - cm²

0.2.3. Bezeichner: 0.2.3.1. Interpolationsfamilie: IP-2024_8401-W1K

0.2.3.2. ATCT Familie: AT-206_654M_9-W1K 0.2.3.3. PEMS Familie: E1-W1K-EJ

0.2.3.4. Roadload Familie: RL-2021_0070-W1K

0.2.3.5. Roadload Matrix Familie: -

0.2.3.6. Periodische Regenerierungsfamilie: PR-206_654M_21B1-W1K

0.2.3.7. Verdunstungstest Familie: -

0.4. Fahrzeugklasse: M1

0.5. Name und Anschrift des Herstellers: Mercedes-Benz AG

DE-70372 Stuttgart

Germany

0.6. Anbringungsstelle und Anbringungsart der vorgeschriebenen Schilder:

An der rechten B-Säule, geklebt(C4)

Anbringungsstelle der Fahrzeug-Identifizierungsnummer:

Unter dem rechten Vordersitz(C2)

0.10. Fahrzeug-Identifizierungsnummer: W1KAH0DB1SF193242

0.11. Herstellungsdatum: 11.02.2025

mit dem in der am 21.11.2024 erteilten Genehmigung e1*2018/858*00017*13

beschriebenen Typ in jeder Hinsicht übereinstimmt und zur fortwährenden Teilnahme am Straßenverkehr in Mitgliedsländern mit Rechtsverkehr in denen metrische Einheiten für das Geschwindigkeitsmeßgerät verwendet werden, zugelassen werden kann.

Stuttgart 11.02.2025

(Ort) (Datum)

ppa. S

(Unterschrift)

Leiter Integration Gesamtfahrzeug

(Dienststellung)

i.v. A. Hees

(Unterschrift)

Leiterin Mercedes-Benz Qualitätssystem

(Dienststellung)

Allgemeine Baumerkmale

1. Anzahl der Achsen: 2 und Räder: 4
 3. Antriebsachsen Anzahl: 1 Lage: Achse 2(A1)
 gegenseitige Verbindung: entfaellt

3.1. Automatisierungsgrad: nicht automatisiert

Hauptabmessungen

4. Radstand: 2865 mm 4.1. Achsabstände: 1-2: - mm 2-3: - mm
 5. Länge: 4793 mm 6. Breite: 1900 mm 7. Höhe: 1491 mm

Massen

13. Masse des fahrbereiten Fahrzeugs: 1845 kg 13.2 Tatsächliche Masse des Fahrzeugs: 1852 kg

16. Technisch zulässige Höchstmassen
 16.1. Technisch zulässige Gesamtmasse in beladenem Zustand: 2400 kg

16.2 Technisch zulässige maximale Masse je Achse: 1 1130 kg 2 1320 kg 3 - kg

16.4. Technisch zulässige Gesamtmasse der Fahrzeugkombination: 4275 kg

18. Technisch zulässige maximale Anhängermasse bei Beförderung eines

18.1. Deichselanhängers: - kg 18.3. Zentralachsanhängers: 1800 kg

18.4. ungebremsten Anhängers: 750 kg

19. Technisch zulässige Stützlast am Kupplungspunkt: 75 kg

20. Hersteller der Antriebsmaschine: MERCEDES-BENZ AG

21. Baumusterbezeichnung gemäß Kennzeichnung am Motor: 654820

22. Arbeitsverfahren: Selbstzündung/4-Takt (A3)

23. Reiner Elektroantrieb: Nein (N) 23.1. Art des (Elektro-) Hybrid Fahrzeugs: NOVC-HEV

24. Anzahl und Anordnung der Zylinder: 4 in Reihe (A0)

25. Hubraum: 1993 cm³ 26. Kraftstoff: Hybr.Diesel/E (0010)

26.1 Fahrzeug mit Mono.fuel (A0) 26.2. (nur Zweistoffmotoren): -

27. Höchstleistung 27.1. Höchste Nutzleistung (Verbrennungsmotor): 120,00 kW bei 3200 min⁻¹

27.3. Höchste Nutzleistung (Elektromotor): 17,00 kW

27.4. Höchste 30-Minuten-Leistung: 10,00 kW

28. Getriebetyp: automatisch

28.1. Getriebeübersetzungen: Gangnummer 1: 5.354 2: 3.243 3: 2.252

4: 1.636 5: 1.211 6: 1.0 7: 0.865 8: 0.717 9: 0.601

28.1.1 Achsübersetzung: 2.473

28.1.2. Achsübersetzungen: Gangnummer 1: - 2: - 3: -

4: - 5: - 6: - 7: - 8: - 9: -

Höchstgeschwindigkeit 29. Höchstgeschwindigkeit: 226 km/h

Achsen und Radaufhängung:

30. Spurweite: 1 1593 mm 2 1604 mm 3 - mm

35. Reifen-/Radkombination/Röllwiderstandsklasse/Reifenkategorie:

Achse 1: 225/50 R17 094 Y 7Jx17 ET44.5 Klasse A C1

Achse 2: 225/50 R17 094 Y 7Jx17 ET44.5 Klasse A C1

Achse 3: -

Bremsanlage 36. Anhänger-Bremsanschlüsse: mechanisch (A0)

Aufbau 38. Code des Aufbaus (AC) 40. Farbe des Fahrzeugs: SCHWARZ ,9)

41. Anzahl und Anordnung der Türen: 5,2links,2rechts,1hinten (A1)

42. Anzahl der Sitzplätze (einschließlich Fahrersitz): 5

42.1 Sitz(e), der (die) nur zur Verwendung bei stehendem Fahrzeug bestimmt ist (sind): -

42.3 Anzahl der für Rollstuhlfahrer zugänglichen Sitzplätze: -

Umweltverträglichkeit 46. Geräuschpegel Fahreräusch 67,00 dB(A)

bei der Motordrehzahl 3300 min⁻¹ Standgeräusch: 74,00 dB(A)

47. Abgasnorm: Euro 6(EA)

47.1. Parameter für die Emissionsprüfung für Vind: 47.1.1. Prüfmasse 1930 kg
 47.1.2. Stirnfläche: 2.27 m² 47.1.2.1. Projizierte Lufteinlassfläche des Kühlergrills: entfaellt cm²
 47.1.3. Fahrwiderstandskoeffizienten
 47.1.3.0.f0 99.2 N 47.1.3.0.f1 0.475 N/(km/h) 47.1.3.0.f2 0.02801 N/(km/h)²
 47.2. Fahrzyklus: 47.2.1. Fahrzyklus Klasse 1/2/3a/3b: 3b
 47.2.2. Miniaturisierungsfaktor fdsc: entfaellt 47.2.3. Begrenzte Geschwindigkeit (ja/nein): nein
 48. Abgasemissionen: Nummer des Basisrechtsakts und des letzten gültigen Änderungsrechtsakts: 715/2007*2023/443EA

1.2. Prüfverfahren: Typ I (WLTP Höchst- Werte) oder WHSC (EURO VI):

CO:	35,8	-	-	mg/km
NO _x	12,5	-	-	mg/km
Partikelmasse:	0,08	-	-	mg/km
Partikelzahl:	6,69 * 10 ⁸	-	-	km ⁻¹
THC	-	-	-	mg/km
NMHC:	-	-	-	mg/km
THC+NO _x :	17,8	-	-	mg/km
NH ₃	-	-	-	ppm

48.1. Rauch (korrigierter Wert des Absorptionskoeffizienten): 0,5000 m⁻¹

48.2. Ggf. angegebene höchste RDE-Werte	NO _x	Partikelzahl
Vollständige RDE-Fahrt	80 mg/km	6 * 10 ¹¹ km ⁻¹
Innerstädtische RDE-Fahrt:	80 mg/km	6 * 10 ¹¹ km ⁻¹

49. CO₂-Emissionen / Kraftstoffverbrauch / Stromverbrauch:

1. Alle Antriebsarten ausser extern aufladbaren Hybrid-Elektrofahrzeugen

WLTP Werte:	CO ₂ -Emissionen:	Kraftstoffverbrauch:	Stromverbrauch:
Niedrig:	169 g/km	6.4 l/100km	- Wh/km
Mittel:	125 g/km	4.8 l/100km	- Wh/km
Hoch:	105 g/km	4.0 l/100km	- Wh/km
Höchstwert:	120 g/km	4.6 l/100km	- Wh/km
Kombiniert:	123 g/km	4.7 l/100km	- Wh/km

2. Elektrische Reichweite für Fahrzeuge mit reinem Elektroantrieb (falls zutreffend)

Elektrische Reichweite	- km
Elektrische Reichweite innerorts	- km

3. Fahrzeug mit Ökoinnovation(en) ausgestattet: Ja (J)

3.1. Allgemeiner Code der Ökoinnovation(en): e1 37

3.2.2 Einsparungen durch WLTP 0.60 g/km

4. Extern aufladbaren Hybrid-Elektrofahrzeugen

WLTP Werte:	CO ₂ -Emissionen:	Kraftstoffverbrauch:	Stromverbrauch:
Niedrig:	- g/km	- l/100km	- m ³ /100km - kg/100km - Wh/km
Mittel:	- g/km	- l/100km	- m ³ /100km - kg/100km - Wh/km
Hoch:	- g/km	- l/100km	- m ³ /100km - kg/100km - Wh/km
Höchstwert:	- g/km	- l/100km	- m ³ /100km - kg/100km - Wh/km
Innerorts:	- g/km	- l/100km	- m ³ /100km - kg/100km - Wh/km
Kombiniert bei Ladungserhaltung:	- g/km	- l/100km	- m ³ /100km - kg/100km - Wh/km
Kombiniert bei Entladung:	- g/km	- l/100km	- m ³ /100km - kg/100km - Wh/km
Gewichtet, Kombiniert:	- g/km	- l/100km	- m ³ /100km - kg/100km - Wh/km

MOBILITY CONCEPT

LVV Nr 456809
Hersteller Mercedes-Benz
Model C-Class
Variante Avantgarde Line C 200 D MHEV
Listenpreis 48.945,00
VIN W1KAH0DB1SF193242
Erstzulassungsdatum 24.2.2025
Kennzeichen K-CC 431

Schadensfälle der int. Belegnummer: 456809

25.02.2026

Schadennummer	Unfalldatum	Beschädigung	Schadenhöhe in EUR
2025106526	30.04.2025	Stoßfänger hinten	0,00