

» Übersicht

Auftrags-Nr: 1002276487
Besichtigt am: 19.01.2026 10:21
Berichts-Nr: 9862190
FIN: WVVZZZAAZND009876



Fahrzeugansicht - diagonal
vorne links



Fahrzeugansicht - diagonal
hinten rechts



Innenraum - Cockpit mit
Laufleistung

» Fahrzeugdaten

Fahrzeugkategorie:	Personenkraftwagen
Fahrzeugart:	Limousine
Hersteller:	Volkswagen
Modell:	up!
HSN / TSN:	0603 / CMX
Erstzulassungsdatum:	20.10.2021
Laufleistung:	63.137 km
Nachweis Kilometerstand:	Abgelesen
Farbe:	Pure White
Farbe Dach:	Pure White
Antriebsart:	Frontantrieb
Motorisierung/Kraftstoff:	Benzin
Hubraum:	1.000 ccm
Leistung:	48 kW (66 PS)
Fahrzeuglänge:	
Fahrzeughöhe:	
Fahrzeugbreite:	
Zulässiges Gesamtgewicht:	
Radstand:	
Anzahl Achsen:	2
Zylinder:	3
Schadstoffklasse:	Euro 6
Anzahl Türen:	4
Anzahl Sitze:	4
Getriebe:	Schaltgetriebe 5-Gang
Polsterart:	Stoff
Interieurfarbe:	Ceramique-Titanschwarz/Titanschwarz/ Schwarz/Perlgrau
Anzahl vorhandene Schlüssel:	2

» Dokumente & Wartung

Nächste HU:	02.2027
Zulassungsbescheinigung (ZBT1 Original) vorhanden:	Ja
Zulassungsbescheinigung entgegengenommen:	Ja
Kennzeichen entgegengenommen:	Beide
Wartungsheft:	Digital
Wartungsnachweis:	Nicht prüfbar
Datum der letzten Wartung:	
Km-Stand bei letzter Wartung:	

» Fahrzeugausstattung

2 Funkklappschlüssel	Entfall des Schriftzugs für die Motorbezeichnung auf der Gepäckraumklappe
2 Kopfstützen hinten, absenkbar	Fahrerassistenzpaket
2 Lautsprecher	Fahrzeuge mit besonderen Produktaufwertungsmaßnahmen
3-Zylinder-Ottomotor 1,0 l	Fahrzeugklassen-Differenzierung -120-
3-Zylinder-Ottomotor 1,0 l, 48 kW	Federbereich 04 nur Einbausteuerung keine Bedarfsprognose
4 Stahlräder 5 J x 14	Fensterheber vorn elektrisch
4 Türen inkl. Vordersitze mit Höheneinstellung	Fußgängerschutzmaßnahmen erweitert
4 Türen, Seitenscheiben hinten ausstellbar	Gepäckraumabdeckung
5-Gang-Schaltgetriebe	Gepäckraumauskleidung in Verbindung mit Soundsystem
Abgasendrohr hinten (Standard)	Gepäckraumbeleuchtung
Abgasnorm EU6 AP	Gepäckraumboden in 2 Höhen einstellbar und herausnehmbar
Airbag für Fahrer und Beifahrer, mit Beifahrerairbag-Deaktivierung	Geschwindigkeitsregelanlage
Aktivkohlebehälter (EVAP)	Gewichtsbereich 3 nur Einbausteuerung keine Bedarfsprognose
Akustik-Paket Standard	Halogen-Hauptscheinwerfer und Blinkleuchten unter gemeinsamer Klarglasabdeckung, mit LED-Tagfahrlicht
Allergenfilter	Handbremshebelgriff in Kunststoff
Antenne für FM-Empfang	Handschuhfach mit Klappe
Armaturentafel zweiteilig	Hochton-Signalhorn
Aufkleber/Schilder in deutsch/englisch/französisch	Instrumenteneinsatz, Anzeige in KM/H
Auslieferung "Autostadt Wolfsburg"	Kältemittel R1234yf
Außenspiegel auf Fahrerseite asphärisch	Kein Sonderfahrzeug, Standard-Ausführung
Außenspiegel elektrisch einstell- und beheizbar	Keine Aktionsausführung
Außenspiegel rechts, konvex	Kennzeichenträger hinten (ECE)
Außenspiegelgehäuse und Türgriffe in Wagenfarbe	Kennzeichenträger vorn (groß)
Batterie 320A (49Ah)	Klimaanlage mit Aktiv-Kombifilter
Bauteilesatz ohne länderspezifische Bauvorschrift	Kopfairbagsystem für Front- und Fondpassagiere inkl. Seitenairbags vorn
Beifahrersitzlehne nicht umklappbar	Kraftstoffsystem Otto-Einspritzer
Betriebserlaubnis Nachtrag	Kurzheck
Bordliteratur in Deutsch (Deutschland)	Landesverkaufsprogramm Deutschland
Bordwerkzeug	Lenkrad
Dachhimmel in light grey	Linkslenker
Dämpfung hinten, Basis 1	Make-up-Spiegel in der Beifahrersonnenblende
Dämpfung vorn	Maps + More Dock
Dash Pad "Black Cube"	Mit Blende
Digitaler Radioempfang DAB+	move up!
Drehstromgenerator 140 A	Multifunktionsanzeige "Plus"
Dreipunkt-Automatiksicherheitsgurte für die äußeren Rücksitzplätze	Multifunktionskamera
Einfassung der Ausströmer links / rechts sowie der Bedienungselemente für Radio und Klimatisierung in Chrom	Nebelscheinwerfer und Abbiegelicht
Einparkhilfe - akustische Warnsignale bei Hindernissen im Heckbereich	Nebelschlussleuchte, Rechtsverkehr
Elektronisches Stabilisierungsprogramm mit Berganfahrassistent, ABS, ASR, EBV und MSR	Nicht Heissland
	Nichtraucherausführung - 12-V-Steckdose vorn

Normalausführung	Stabilisator vorn
Ohne Ablagekasten	Standard-Klimazonen
Ohne alternativ-Antriebssystem	Start-Stopp-System mit Bremsenergie-Rückgewinnung
Ohne Aufkleber und Embleme	Stoßfänger in Wagenfarbe
Ohne Dacheinsatz (Volldach)	Tagfahrlicht
Ohne Dachreling	Telefonschnittstelle
Ohne Dekorleisten	Tire Mobility Set: 12-Volt-Kompressor und Reifendichtmittel
Ohne erweitertem Sicherheitssystem	Trägerfrequenz 433,92 bis 434,42 MHz
Ohne Folienbeklebung	Transportschutzfolie (Mindestschutz) mit zus. Transportschutzmaßnahmen
Ohne Fußmatten	Trommelbremsen hinten
Ohne Halter	Türinnenbetätigung in Chrom
Ohne Individualeinbau	Typrüfland Deutschland
Ohne Regenschirm(e)	USB-Schnittstelle
Ohne Sicherungsdose	Verbandtasche, Warndreieck und Warnweste
Ohne Sonder-Maßnahmen	Vordersitze beheizbar
Ohne Trennwand	Vordersitze mit Höheneinstellung
Ohne Trittschutzfolie für Türeinstieg	-VW-Marken-/Klassen spezifische Merkmale
Ohne Wartungsintervallverlängerung	Wärmeschutzverglasung grün
Ohne zus. Dichtungen außen	Warnton und -leuchte für nicht angelegte Gurte vorn und hinten
Ohne zus. Leuchten (Beleuchtungen innen)	We Connect Go
Ohne zus. Triebwerks-Unterschutz	Winterpaket
Ohne zusätzliche Bereifung	Zentralverriegelung ohne Safe-Sicherung, inkl. Funkfernbedienung
Radio "Composition Phone"	
Radschrauben Standard	
Radvollblenden	
Rechtsverkehr	
Reifen 175/65 R 14, rollwiderstandsoptimiert	
Reifenkontrollanzeige	
Reifenlieferanten für EU Länder	
Rückfahrkamera "Rear View"	
Rücksitzbank ungeteilt, 2 Sitzplätze, Lehne asymmetrisch geteilt umklappbar	
SBBR-Leuchten, Normalausführung	
Schaltgetriebe MQ100	
Schalthebelknopf mit Linse in schwarz/weiß glänzend	
Scheibenbremsen vorn innenbelüftet	
Scheibenwischer-Intervallschaltung	
Schloß-Sperrsystem, Diebstahlhemmend	
Serienkraftstoff-Erstbefüllung	
Serviceanzeige 15000 km oder 1 Jahr (fest)	
Servolenkung elektromechanisch	
Sitzmittelbahnen der Vordersitze und der äußeren Rücksitzplätze in Stoff "Fusion"	
Spezielles Typschild für EG für M1-Pkw	

» Bereifung

MONTIERTE BEREIFUNG

Derzeit sind ein oder mehrere Reifen am Fahrzeug montiert, die nicht zum Lieferumfang gehören.

Hersteller	Ort	Position	Typ	Felge	Dimension	Profiltiefe
Semperit	Vorne	Links	Winter	Stahl	165/70 R 14 81 T	4,0 mm
Semperit	Vorne	Rechts	Winter	Stahl	165/70 R 14 81 T	3,0 mm
Semperit	Hinten	Links	Winter	Stahl	165/70 R 14 81 T	4,0 mm
Semperit	Hinten	Rechts	Winter	Stahl	165/70 R 14 81 T	2,0 mm

Reifen zulässig: Ja

Reifen verkehrssicher: Nein

ZUSÄTZLICHE BEREIFUNG

Hersteller	Ort	Position	Typ	Felge	Dimension	Profiltiefe
Continental			Sommer	Stahl	175/65 R 14 82 T	3,0 mm
Continental			Sommer	Stahl	175/65 R 14 82 T	3,0 mm
Continental			Sommer	Stahl	175/65 R 14 82 T	4,0 mm
Continental			Sommer	Stahl	175/65 R 14 82 T	4,0 mm

Reifen zulässig: Ja

Reifen verkehrssicher: Ja

ERSATZ-/NOTRAD & ZUBEHÖR

Tirefit vorhanden: Ja

Tirefit Ablaufdatum: 11.2028

Kompressor vorhanden: Ja

» Wertmindernde Faktoren

Nr	Bauteil	Schadensbeschreibung	Reparaturempfehlung
1	Seitenwand hinten links	Delle(n) und Kratzer	Instandsetzen + lackieren
2	Karosserie	Beklebt / beschriftet	Beschriftung entfernen
3	Seitenwand hinten rechts	Delle(n)	Kaltdrücken
4	Radkappe vorne rechts	Deformiert	Ersetzen
5	Radkappe vorne links	Deformiert	Ersetzen

» Gebrauchsspuren

Das Fahrzeug weist dem Alter, der Laufleistung und dem Einsatzzweck entsprechende Gebrauchsspuren auf.

» Merkantile Wertminderung

Unfallfahrzeug:	Ja
Vorschäden bekannt:	Nein
Vorschäden feststellbar:	Nein
Nachlackierungen vorhanden:	Nein
Lackschichtdickenmessung durchgeführt:	Ja - ohne Auffälligkeiten/Abweichungen

Nr	Bauteil	Schadensbeschreibung	Reparaturstatus	Reparaturkosten
1	Andere	Vollkaskoschaden		€ 3.900,00
2	Andere	Vollkaskoschaden		€ 1.758,46
Summe (ohne MwSt.):				€ 5.658,46

ERGEBNISSE DER LACKSCHICHTDICKENMESSUNG

Die Messwerte lagen im üblichen Bereich.

Pro Bauteil wurden mindestens 3 Messungen durchgeführt.

» Hinweise zum Zustandsbericht**Angaben zum Auftrag und zum Bewertungsumfang:**

Es wurde der Auftrag erteilt, einen Zustandsbericht über das beschriebene Fahrzeug zu erstellen.

Die Fahrzeugzustandsbewertung erfolgte auftragsgemäß auf Basis der vom Auftraggeber vorgegebenen Standards für Fahrzeugbewertungen. Die Feststellungen im Einzelfall trifft der Sachverständige aufgrund eigener Sachkunde und nach eigenem sachverständigen Ermessen.

Fahrzeug-Identifizierung:

WVWZZZAAZND009876

FIN abgelesen und stimmt mit Unterlagen überein

Allgemeinzustand:

Gepflegter Allgemeinzustand

Besichtigungsbedingungen:

Ausreichend

Hebebühne/Hubmittel benutzt:

Ja

Motorenlauf durchgeführt:

Ja

Fahrprobe durchgeführt:

Nein

» **Sonstige Bemerkungen**

Vorliegendes Exemplar wurde auf elektronischem Wege erzeugt. Es ist ohne Originalunterschrift gültig.

» Ansichtsfotos



Fahrzeugansicht - diagonal vorne links



Fahrzeugansicht - diagonal vorne rechts



Fahrzeugansicht - diagonal hinten links



Fahrzeugansicht - diagonal hinten rechts

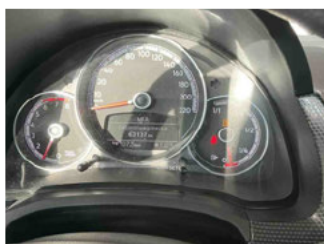

Innenraum - Cockpit mit Laufleistung



Seitenansicht - Schweller links



Seitenansicht - Schweller rechts



Fahrzeug - Typenschild/Fahrgestellnummer

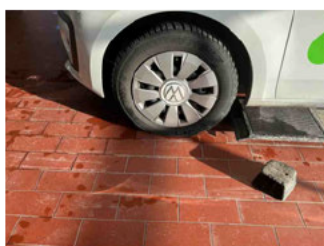

Räder - Rad montiert vorne links

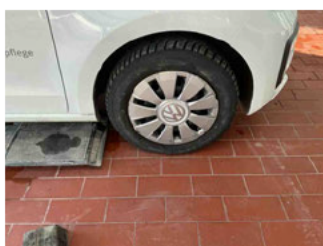

Räder - Rad montiert vorne rechts

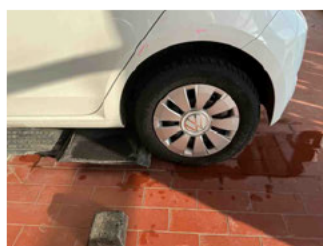

Räder - Rad montiert hinten links



Räder - Rad montiert hinten rechts



Räder - Rad beiliegend #1



Räder - Rad beiliegend #2



Räder - Rad beiliegend #3



Räder - Rad beiliegend #4



Innenraum - Mittelkonsole

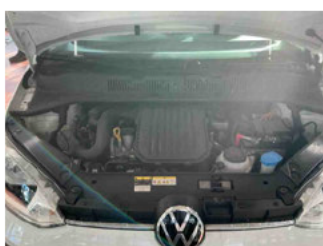

Fahrzeug - Motorraum offen

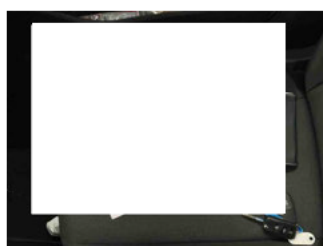

Equipment - Boardmappe/ Securitybag



Innenraum - Kofferraum

Zustandsbericht

- Protokoll der Fahrzeugbewertung -

Berichts-Nr: 9862190
vom: 19.01.2026

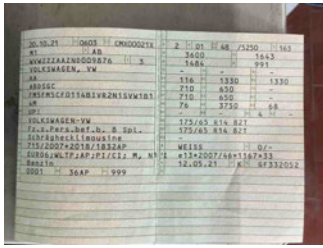

Fahrzeug - abgegebene ZB1



Fahrzeug - Serviceunterlagen /
Wartungsnachweis

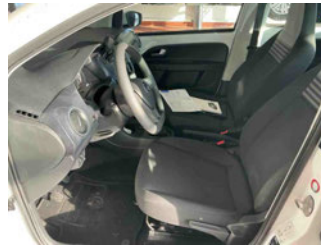

Innenraum - vorne

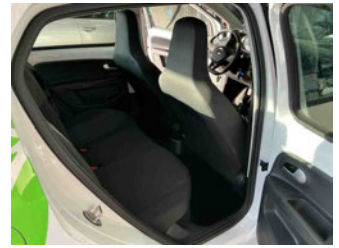

Innenraum - hinten

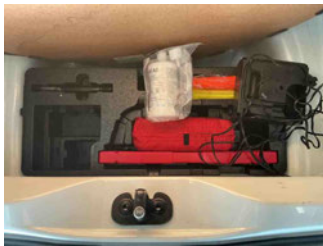

Räder - Haltbarkeitsdatum
Tirefit



Innenraum -
Navigationsgerät/Radio

» Beschädigungsfotos

WERTMINDERNDE FAKTOREN

1 - Seitenwand hinten links - Delle(n) und Kratzer - Instandsetzen + lackieren

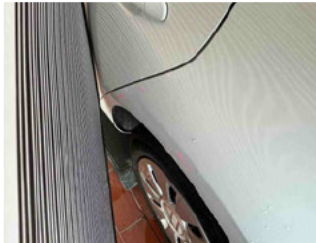

2 - Karosserie - Beklebt / beschriftet - Beschriftung entfernen



3 - Seitenwand hinten rechts - Delle(n) - Kaltdrücken

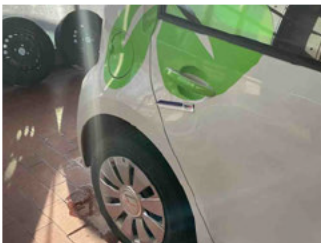

4 - Radkappe vorne rechts - Deformiert - Ersetzen

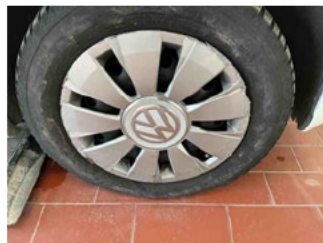
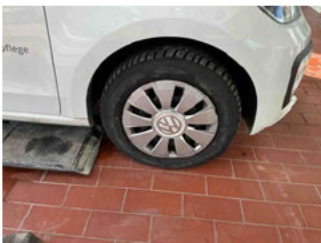

5 - Radkappe vorne links - Deformiert - Ersetzen

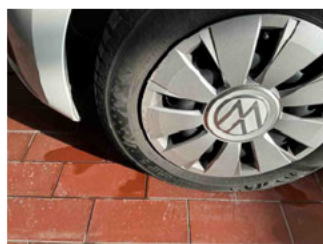
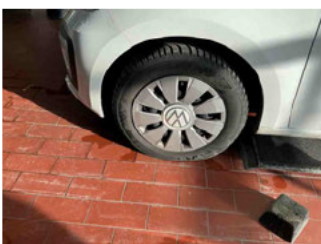

Zustandsbericht
- Protokoll der Fahrzeugbewertung -