

» Übersicht

Auftrags-Nr: 1002378163
Besichtigt am: 23.03.2026 17:37
Berichts-Nr: 10280505
FIN: WVGZZZCSZNY017570



Fahrzeugansicht - diagonal
vorne links



Fahrzeugansicht - diagonal
hinten rechts



Innenraum - Cockpit mit
Laufleistung

» Fahrzeugdaten

Fahrzeugkategorie:	Personenkraftwagen
Fahrzeugart:	SUV
Hersteller:	Volkswagen
Modell:	Taigo
HSN / TSN:	0603 / CQO
Erstzulassungsdatum:	19.04.2022
Laufleistung:	34.849 km
Nachweis Kilometerstand:	Abgelesen
Farbe:	Deep Black Perleffekt
Farbe Dach:	Deep Black Perleffekt
Antriebsart:	Frontantrieb
Motorisierung/Kraftstoff:	Benzin
Hubraum:	1.000 ccm
Leistung:	81 kW (111 PS)
Fahrzeuglänge:	
Fahrzeughöhe:	
Fahrzeugbreite:	
Zulässiges Gesamtgewicht:	
Radstand:	
Anzahl Achsen:	2
Zylinder:	3
Schadstoffklasse:	Euro 6
Anzahl Türen:	4
Anzahl Sitze:	5
Getriebe:	Schaltgetriebe 6-Gang
Polsterart:	Stoff
Interieurfarbe:	Titanschwarz/Titanschwarz/Schwarz/ Ceramique
Anzahl vorhandene Schlüssel:	2

» Dokumente & Wartung

Nächste HU:	04.2027
Zulassungsbescheinigung (ZBT1 Original) vorhanden:	Ja
Zulassungsbescheinigung entgegengenommen:	Ja
Kennzeichen entgegengenommen:	Keine
Wartungsheft:	Digital
Wartungsnachweis:	Nicht prüfbar
Datum der letzten Wartung:	
Km-Stand bei letzter Wartung:	
Restlauf bis Service:	14.900 KM

» Fahrzeugausstattung

"IQ.DRIVE"-Paket inkl. "Travel Assist"	Drehstromgenerator 140 A
2 Leseleuchten vorn	Dreipunkt-Automatiksicherheitsgurt für mittleren Rücksitzplatz
2 USB-C-Schnittstellen vorn, 2 USB-C-Ladebuchsen an der Mittelkonsole hinten	Dreipunkt-Automatiksicherheitsgurte für die äußeren Rücksitzplätze
3 Kopfstützen hinten	Dreipunkt-Automatiksicherheitsgurte vornmit Höheneinstellung und Gurtstraffer
3-Zylinder-Ottomotor 1,0 l	Einparkhilfe - Warnsignale bei Hindernissen im Front- und Heckbereich
3-Zylinder-Ottomotor 1,0 l TSI, 81 kW	Einton-Signalhorn
4 Leichtmetallräder "Bangalore" 6,5 J x 17	Elektronisches Stabilisierungsprogramm mit Gegenlenkunterstützung, ABS, ASR, EDS, MSR und Gespannstabilisierung
4 Türen	Entfall des Schriftzugs für die Motorbezeichnung auf der Gepäckraumklappe
6 Lautsprecher	Fahrassistent "Travel Assist" und Spurhalteassistent "Lane Assist"
6-Gang-Schaltgetriebe	Fahrlichtschaltung automatisch, mit LED-Tagfahrlicht sowie "Coming home"- und "Leaving home"-Funktion
Abdeckungen für Leichtmetallräder	Fahrzeuge ohne besonderen Produktaufwertungsmaßnahmen
Abgasendrohr hinten (Standard)	Fahrzeugklassen-Differenzierung -2F0-
Abgasnorm EU6 AP	Federbereich 38 nur Einbausteuerung keine Bedarfsprognose
Airbag für Fahrer und Beifahrer, mit Beifahrerairbag-Deaktivierung	Fensterheber elektrisch
Aktivkohlebehälter (EVAP)	Fertigungsablauf Pamplona
App-Connect inkl. App-Connect Wireless für Apple CarPlay und Android Auto	Frischlufthansaugung mit Aktivkohlefilter
Außenspiegel elektrisch einstell-, anklapp- und beheizbar, mit Beifahrerspiegelabsenkung	Frontantrieb
Außenspiegel Fahrerseite asphärisch, Beifahrerseite konvex	Frontscheibe in Verbundsicherheitsglas, wärmedämmend
Außenspiegelgehäuse in Wagenfarbe	Fußgänger- und Radfahrererkennung
Automatische Distanzregelung ACC mit Geschwindigkeitsbegrenzer	Fußhebelwerk "Standard"
Bangalore 6,5 J x 17, Reifen 205/55 R 17rollwiderstandsoptimiert	Ganzjahresreifen 205/55 R 17
Batterie 320A (49Ah)	Gehobene Komfort-Ausstattung
Batterie/Generator Kapazität Standard	Gepäckraumbeleuchtung
Bauteilesatz ohne länderspezifische Bauvorschrift	Gepäckraumboden in 2 Höhen einstellbar
Beifahrersitzlehne nicht umklappbar	Gewichtsbereich 13 nur Einbausteuerung keine Bedarfsprognose
Berganfahrassistent	Handbremshebelgriff in Leder
Betriebserlaubnis Nachtrag	Heckscheibenwischer mit Intervallschaltung
Bordliteratur in Deutsch (Deutschland)	Hinterachse "Standard"
Chrom-Paket	Innenspiegel automatisch abblendend
Dachhimmel	Instrumententafel geschäumt
Dachreling schwarz	ISOFIX-Halteösen für Kindersitze auf denäußeren Rücksitzen sowie auf dem Beifahrersitz, i-Size-kompatibel
Dämpfung hinten	Kältemittel R1234yf
Dämpfung vorn	Kein Sonderfahrzeug, Standard-Ausführung
Dekoreinlagen "Lave Stone Black" für Instrumententafel und Türverkleidungen vorn	Keine Aktionsausführung
Diebstahlwarnanlage mit Innenraumüberwachung, Back-up-Horn und Abschleppschutz	Klimaanlage "Air Care Climatronic" mit Aktiv-Kombifilter und 2-Zonen-Temperaturregelung
Diebstahlwarnanlage mit Safe-Sicherung	Komfort-Paket "Launch"
Digital Cockpit, mehrfarbig, verschiedene Info-Profile wählbar	Kopfairbags vorn und hinten, Seitenairbags vorn, Center-Airbag
Digitaler Radioempfang DAB+	
Diversity-Antenne für FM-Empfang	

Kraftstoffsystem Otto-Einspritzer (Tropicalisiert)	Ohne Sprachsteuerung
Kurzheck	Ohne Spurwechselassistent
Landesverkaufsprogramm Deutschland	Ohne Trittschutzfolie für Türeinstieg
LED-Rückleuchten	Ohne zus. Leuchten (Beleuchtungen innen)
LED-Scheinwerfer mit Tagfahrlicht	Ohne Zusatz-/Standheizung
Lenksäule mit Höhen- und Längseinstellung	Ohne zusätzliche Bereifung
Leuchtweitenregulierung	Online-Dienst, mit OCU, mit Head Unit Codierung, ohne WFS-Verbund
Licht-und-Sicht-Paket	Radio
Linkslenker	Radsicherungen mit erweitertem Diebstahlschutz
Make-up-Spiegel beleuchtet in den Sonnenblenden	Radstand
Mittelarmlehne vorn längseinstellbar, mit Ablagebox	Rechtsverkehr
Modul Boden hinten Ausführung 3	Regensensor
Müdigkeitserkennung	Regionscode " ECE " für Radio
Multifunktionskamera	Reifen ohne Festlegung der Reifenmarke
Multifunktionslenkrad in Leder	Reifenkontrollanzeige
Navigationssystem "Discover Media" inkl. "Streaming & Internet"	Rückfahrkamera "Rear View"
Navigationssystem "Discover Media" inkl. "Streaming & Internet"	Rücksitzbank ungeteilt, Lehne asymmetrisch geteilt umklappbar
Nebelschlusslicht einseitig, Rückfahrlicht beidseitig	Schaltgetriebe MQ200_GA
Nicht Heissland	Schalthebelknopf in Leder
Nichtraucherausführung - Ablagefach und 12-V-Steckdose vorn	Scheibenbremsen hinten
Normalsitze vorn	Scheibenbremsen vorn
Notbremsassistent "Front Assist" (für automatische Distanzregelung ACC bis 210 km/h)	Schlüsselloses Schließ- und Startsystem "Keyless Access" mit Safe-Sicherung
Notruf-Service; keine Registrierung notwendig, Dienst ist bei Auslieferung aktiviert	Seitenscheiben hinten und Heckscheibe abgedunkelt
Ohne 2. Batterie	Serienkraftstoff-Erstbefüllung
Ohne alternativ-Antriebssystem	Serviceanzeige 30000 km oder 2 Jahre (flexibel)
Ohne Ambientebeleuchtung außen	Servolenkung
Ohne Anhängervorrichtung	Sicherheitsoptimierte Kopfstützen vorn
Ohne beheizbare Scheibenwaschdüsen	Sitzmittelbahnen der Vordersitze und der äußeren Rücksitzplätze in Stoff "Life"
Ohne Bordwerkzeug und Wagenheber	Spezielles Typschild für EG für M1-Pkw
Ohne Dacheinsatz (Volldach)	Stabilisator vorn
Ohne Differenzialsperre	Standard-Klimazonen
Ohne Dynamic Drive Control	Start-Stopp-System mit Bremsenergie-Rückgewinnung
Ohne ECO-Funktion	Staufach unter den Vordersitze(n)
Ohne erweitertem Sicherheitssystem	Stoßfänger in Wagenfarbe, Lufteinlass und Kühlergrill mit Chromleiste
Ohne Individualeinbau	Telefonschnittstelle
Ohne Innenleuchte im Fußraum	Textilfußmatten vorn und hinten
Ohne Lendenwirbelstütze in den Sitzlehnen	Tire Mobility Set: 12-Volt-Kompressor und Reifendichtmittel
Ohne Lichtassistent	Trägerfrequenz 433,92 bis 434,42 MHz
Ohne Nebelscheinwerfer	Transportschutzfolie (Mindestschutz) mit zus. Transportschutzmaßnahmen
Ohne Scheinwerferreinigungsanlage	Tür und Seitenverkleidung
Ohne Sitzheizung	Typrüfland Deutschland

Überhang hinten, mittel
Umfeldbeleuchtung mit Logoprojektion
Verbandtasche, Warndreieck und Warnweste
Verkehrszeichenerkennung
Version Standard
Vorbereitet für "We Connect" und "We Connect Plus"
Vordersitze mit Höheneinstellung
Warnleuchte für Waschwasserstand
Warnton und -leuchte für nicht angelegte Gurte vorn und hinten
Wartungsintervallverlängerung
Zierleisten

» Bereifung

MONTIERTE BEREIFUNG

Hersteller	Ort	Position	Typ	Felge	Dimension	Profiltiefe
Hankook	Vorne	Links	Ganzjahresreifen	Aluminium	205/55 R 17 91 V	5,0 mm
Hankook	Vorne	Rechts	Ganzjahresreifen	Aluminium	205/55 R 17 91 V	4,0 mm
Hankook	Hinten	Links	Ganzjahresreifen	Aluminium	205/55 R 17 91 V	5,0 mm
Hankook	Hinten	Rechts	Ganzjahresreifen	Aluminium	205/55 R 17 91 V	5,0 mm

Reifen zulässig: Ja

Reifen verkehrssicher: Ja

ERSATZ-/NOTRAD & ZUBEHÖR

Bordwerkzeug vorhanden: Ja

Tirefit vorhanden: Ja

Tirefit Ablaufdatum: 11.2025

Kompressor vorhanden: Ja

» Wertmindernde Faktoren

Nr	Bauteil	Schadensbeschreibung	Reparaturempfehlung
1	Reifen vorne rechts	Verschlissen	Ersetzen
2	Tirefit	Abgelaufen	Ersetzen

» Gebrauchsspuren

Nr	Bauteil	Schadensbeschreibung	Reparaturempfehlung
1	Einstiegsschweller vorne links	Delle(n)	Akzeptabel (Gebrauchsspur)

» Merkantile Wertminderung

Vorschäden bekannt:	Ja
Vorschäden feststellbar:	Ja
Nachlackierungen vorhanden:	Ja
Nachlackierungen professionell ausgeführt:	Ja
Lackschichtdickenmessung durchgeführt:	Ja - ohne Auffälligkeiten/Abweichungen

Nr	Bauteil	Schadensbeschreibung	Reparaturstatus	Reparaturkosten
1	Andere	Haftpflichtschaden		€ 2.000,00
Summe (ohne MwSt.):				€ 2.000,00

ERGEBNISSE DER LACKSCHICHTDICKENMESSUNG

Die Messwerte lagen im üblichen Bereich.

Pro Bauteil wurden mindestens 3 Messungen durchgeführt.

» Hinweise zum Zustandsbericht**Angaben zum Auftrag und zum
Bewertungsumfang:**

Es wurde der Auftrag erteilt, einen Zustandsbericht über das beschriebene Fahrzeug zu erstellen.

Die Fahrzeugzustandsbewertung erfolgte auftragsgemäß auf Basis der vom Auftraggeber vorgegebenen Standards für Fahrzeugbewertungen. Die Feststellungen im Einzelfall trifft der Sachverständige aufgrund eigener Sachkunde und nach eigenem sachverständigen Ermessen.

Fahrzeug-Identifizierung:

WVGZZZCSZNY017570

FIN abgelesen und stimmt mit Unterlagen überein

Allgemeinzustand:

Gereinigt

Besichtigungsbedingungen:

Ausreichend

Hebebühne/Hubmittel benutzt:

Nein

Motorenlauf durchgeführt:

Ja

Fahrprobe durchgeführt:

Ja

» Sonstige Bemerkungen

Vorliegendes Exemplar wurde auf elektronischem Wege erzeugt. Es ist ohne Originalunterschrift gültig.

» Ansichtsfotos



Fahrzeugansicht - diagonal vorne links



Fahrzeugansicht - diagonal vorne rechts

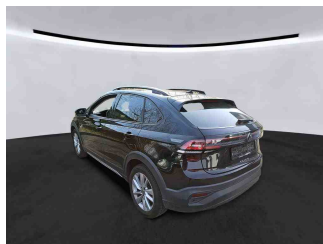

Fahrzeugansicht - diagonal hinten links



Fahrzeugansicht - diagonal hinten rechts



Innenraum - Cockpit mit Laufleistung

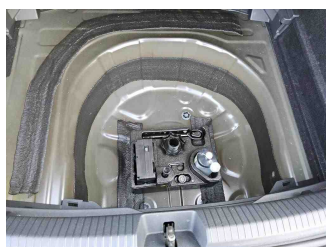

Equipment - Bordwerkzeug

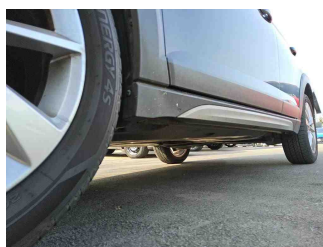

Seitenansicht - Schweller links

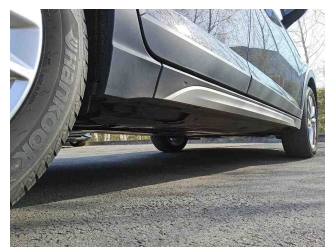

Seitenansicht - Schweller rechts

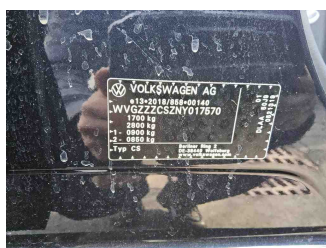

Fahrzeug - Typenschild/Fahrgestellnummer

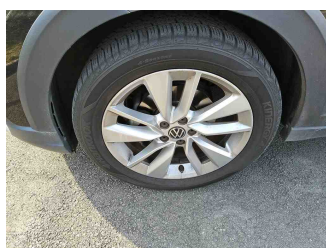

Räder - Rad montiert vorne links

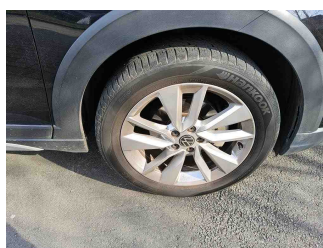

Räder - Rad montiert vorne rechts

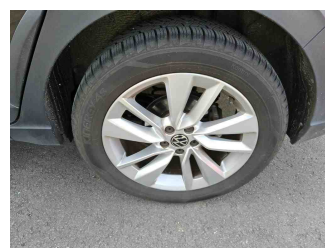

Räder - Rad montiert hinten links

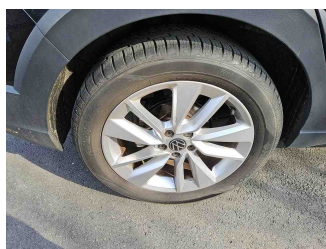

Räder - Rad montiert hinten rechts



Innenraum - Mittelkonsole

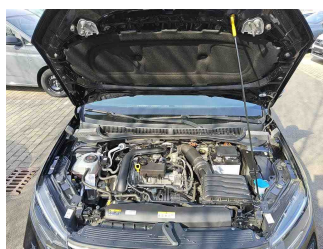

Fahrzeug - Motorraum offen

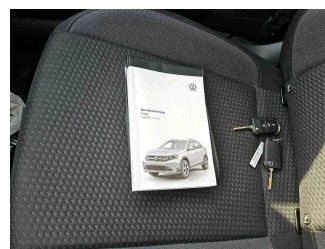

Equipment - Boardmappe/ Securitybag



Innenraum - Kofferraum

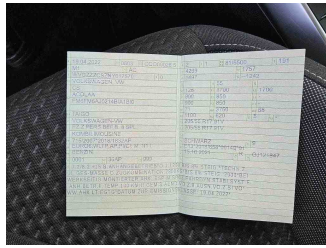

Fahrzeug - abgegebene ZB1



Fahrzeug - Serviceunterlagen /
Wartungsnachweis

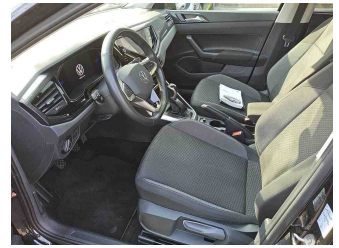

Innenraum - vorne

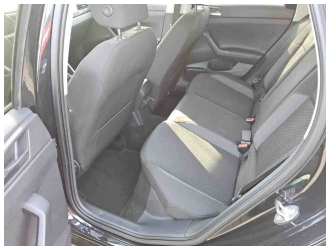

Innenraum - hinten

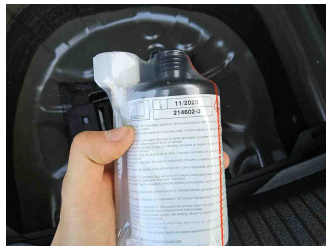

Räder - Haltbarkeitsdatum
Tirefit



Innenraum -
Navigationsgerät/Radio

» Beschädigungsfotos

WERTMINDERNDE FAKTOREN

1 - Reifen vorne rechts - Verschlissen - Ersetzen



2 - Tirefit - Abgelaufen - Ersetzen

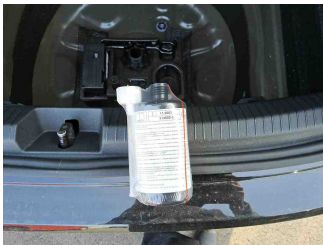

GEBRAUCHSPUREN

1 - Einstiegsschweller vorne links - Delle(n) - Akzeptabel (Gebrauchsspur)

