



Zustandsbericht

- Protokoll der Fahrzeugbewertung -

Berichts-Nr: 10437958
vom: 16.04.2026

» Übersicht

Auftrags-Nr: 1002407831
Besichtigt am: 16.04.2026 10:51
Berichts-Nr: 10437958
FIN: TMBJR9NP1N7007218



Fahrzeugansicht - diagonal
vorne links



Fahrzeugansicht - diagonal
hinten rechts



Innenraum - Cockpit mit
Laufleistung



Zustandsbericht

- Protokoll der Fahrzeugbewertung -

Berichts-Nr: 10437958
vom: 16.04.2026

» Fahrzeugdaten

Fahrzeugkategorie:	Personenkraftwagen
Fahrzeugart:	Kombi
Hersteller:	Skoda
Modell:	Superb
HSN / TSN:	8004 / AWB
Erstzulassungsdatum:	13.04.2022
Laufleistung:	62.275 km
Nachweis Kilometerstand:	Abgelesen
Farbe:	Schwarz-Magic Perleffekt
Farbe Dach:	Schwarz-Magic Perleffekt
Antriebsart:	Frontantrieb
Motorisierung/Kraftstoff:	Diesel
Hubraum:	2.000 ccm
Leistung:	147 kW (200 PS)
Fahrzeuglänge:	
Fahrzeughöhe:	
Fahrzeugbreite:	
Zulässiges Gesamtgewicht:	
Radstand:	
Anzahl Achsen:	2
Zylinder:	4
Schadstoffklasse:	Euro 6
Anzahl Türen:	4
Anzahl Sitze:	5
Getriebe:	Automatik 7-Gang
Polsterart:	Leder
Interieurfarbe:	Schwarz
Anzahl vorhandene Schlüssel:	2

» Dokumente & Wartung

Nächste HU:	
Zulassungsbescheinigung (ZBT1 Original) vorhanden:	Ja
Zulassungsbescheinigung entgegengenommen:	Ja
Kennzeichen entgegengenommen:	Beide
Wartungsheft:	Digital
Wartungsnachweis:	Vollständig
Datum der letzten Wartung:	
Km-Stand bei letzter Wartung:	
Restlauf bis Service:	27.700 KM



Zustandsbericht

Berichts-Nr: 10437958
vom: 16.04.2026

- Protokoll der Fahrzeugbewertung -

» Fahrzeugausstattung

"CREW PROTECT ASSIST" - mit erweitertem Sicherheitssystem	Batterie 380A (68Ah)
"DRIVER ALERT" - Müdigkeitserkennung	Batterie/Generator Kapazität Standard
"KESSY FULL" ohne "SAFE" System	Bauteilesatz ohne länderspezifische Bauvorschrift
"LIGHT ASSISTANT" ("COMING HOME", "LEAVING HOME", "TUNNEL LIGHT", "DAY LIGHT")	Beheizbare Scheibenwaschdüsen vorn
"REAR VIEW CAMERA MID"	Beheizbare Vorder- und Rücksitze
"SMART LINK" (drahtlos für Apple)	Beifahrersitzverstellung vom Fond
"SOUND SYSTEM CANTON"	Berganfahrassistent
"SOUND SYSTEM CANTON"	Betriebserlaubnis Nachtrag
"TRAVEL ASSIST Low" (ACC+Verkehrszeichen-erkennung, Lane Assist mit adapt. Spur-führung, DQ inkl. Emerg.Assist)	Bordliteratur in Deutsch
"Virtual Cockpit"	Bordwerkzeug
12 Volt-Steckdose(n)	BRS für Fahrzeuge ohne E-Antrieb (ESC und eBKV)
2 Leseleuchten vorn	Business Amundsen
230V Wechselrichter und Steckdose für Europa	Chrom-Paket (Ausführung 2)
2-Speichen-Multifunktionslederlenkrad mit Heizung und mit Schaltwippen DSG	Chromrahmen um die Seitefenster
2-Speichen-Multifunktionslederlenkrad mit Heizung und mit Schaltwippen DSG, mit schwarze Umnähung	Climatronic (3-Zonen) mit Klimabedienteil hinten
2x USB vorne + 2x USB hinten	DAB - Digitaler Radioempfang
4 Zyl.Dieselmotor 2,0L Aggr. 05L.B	Dachreling, eloxiert
4-Zyl.Turbodieselmotor 2,0 L/147 KW(4V) TDI, Common-Rail Grundmotor: T6F	Dachspoiler
7-Gang-Automatikgetriebe	Dämpfung hinten,Sportausführung
Abdeckungen für Leichtmetallräder	Dämpfung vorn
Abgasendrohr hinten (Standard)	Dekorleiste Argenzo Zebrano mit Chrom und Ambientebeleuchtung
Abgaskonzept, EU6 AP	Doppelton-Signalhorn
Ablagekasten im Kofferraum mit Deckel in der Seitenverkleidung (Deckel links und rechts) Plus Cargoelement	Drehstromgenerator 180 A
Akustische Seitliche Fenster vorne mit SunSet	Dreip.Automatikgurte hinten außen mit ECE-Label
Ambientelicht Ausführung 2	Dreip.Automatikgurte vo.m.Gurtstraffer und Höheneinstellung
Anhängerkupplung, schwenkbar	Dreipunkt-Automatikgurt für mittleren Fondsitz
Anhängerkupplung, schwenkbar	Einbau Differenzierung für Getriebe"DQ381" -- Fahrzeugteile -
Antenne nur für FM Empfang, Diversity	-
Aufkleber/Schilder in deutsch	Einstiegsleisten vorne und hinten
Außen-Sound Standard	Erweiterte Innengeräuschkämpfung
Außenspiegel links, konvex	Fahrererknieairbag
Außenspiegel mit Memoryfunktion, autom. abblendbar auf Fahrerseite, elektrisch anklapp-/einstellbar, separat beheizbar	Fahrzeuge mit besonderen Produktaufwer- tungsmaßnahmen
Außenspiegel rechts, konvex	Fahrzeugklassen-Differenzierung -3V0-
Außenspiegelgehäuse und diverse Anbauteile in Wagenfarbe	Federbereich 18 nur Einbausteuerung keine Bedarfsprognose
Ausstattungsstufe - Style	Fertigungsablauf Standard
Automat. Ausfahrbare Scheinwerfer- Reinigungsanlage	Feststellbremse
Automatische Distanzregelung (mit follow to stop) und Speed-Limiter	Formteilhimmel ungeteilt
Automatische Rolloentriegelung mit Multifunktionsbox	Front Assist inkl. City ANB für ACC high
	Frontantrieb
	Frontscheibenheizung
	Fußgängerschutzmaßnahmen erweitert und vorausschauend



Zustandsbericht

- Protokoll der Fahrzeugbewertung -

Berichts-Nr: 10437958
vom: 16.04.2026

Fußhebelwerk "Standard"	Nichtraucherausführung
Gewichtsbereich 6 nur Einbausteuerung keine Bedarfsprognose	Normal-Lackierung
Gurtanlagesignalisation (für alle Passagiere)	Notrufsystem eCall+
Heckscheibenwischer "AERO"	Ohne "drive select"
Innenleuchte im Fußraum vorn und hinten	Ohne 2. Batterie
Instrumenteneinsatz, Anzeige in KM/H	Ohne Adapter
Kältemittel R1234yf	Ohne Aktivkohlebehälter mit SCR
Kein Sonderfahrzeug, Standard-Ausführung	Ohne alternativ-Antriebssystem
Keine Aktionsausführung	Ohne besondere Karosseriemaßnahmen
Kindersicherung, elektrisch betätigt	Ohne CD/DVD für Navigation
Kindersitzverankerung für Kindersitzsystem ISO FIX	Ohne Durchladeeinrichtung
Klimakomfortscheibe	Ohne ECO-Funktion
Komfortsitze vorn	Ohne Elektromotor (Hybrid)
Komforttelefonie mit LTE und Wireless charging	Ohne Feuerlöscher
Kopfairbags inkl. Seitenairbags vorn und hinten	Ohne Garagentoröffner
Kopfstützen hinten (3 Stück)	Ohne Gepäck-Spinne/Netz/Tasche
Kopfstützen vorn	Ohne Head-Up Display
Kraftstoffbehälter	Ohne Kindersitz
Kraftstoffsystem Diesel	Ohne Kindersitzverankerung vorn (ISOFIX)
Kühlerschutzgitter mit Chromleiste	Ohne Ladeboden
Landesverkaufsprogramm Deutschland	Ohne Ladedose
Lane Assist mit adaptiver Spurführung + Emergency Assist	Ohne Ladekabel
Leergewichtsbereich 1	Ohne Lehnenverriegelung für Vordersitze
Lehnenfernverriegelung aus Kofferraum	Ohne Schmutzfänger
Leichtmetallräder "CANOPUS" 8Jx19"	Ohne Spurwechselassistent
Leichtmetallräder "CANOPUS" 8Jx19"	Ohne Systeme für den Fahrzeugzugang
Lendenwirbelstütze, elektr. einstellbar in Vordersitzlehnen und Massagefunktion links	Ohne Überführungsausrüstung
Leuchtwertenregulierung, autom/dynamisch mit Kurvenfahrlicht (AFS 1)	Ohne Uhr
Linkslenker	Ohne Vorbereitung Einbau Funkgerät
Matrix-Beam	Ohne Wärmespeicher/Zusatzheizung
Mit Elektrische Lenksäulenverriegelung (ELV)	Ohne zus. Funktionsfehleranzeige
Mit Halter	Ohne zus. Triebwerks-Unterschutz
Mit Multifunktionskamera	Ohne zusätzliche Bereifung
Mit Verkehrszeichenerkennung	Optionsinfotainment (MIB3)
Mittelarmlehne vorn	Pannen-Set
Mittelkonsole	Panorama Schiebedach PSD
Motorenstart Standard	Panorama Schiebedach PSD
Navi Amundsen + Web radio	PDC + "MANOEUVRE ASSIST" - Parksensoren vorne & hinten mit aut. Bremse Funktion
Nebelscheinwerfer und Abbiegeleuchte	Preisstützung
Nebelschlussleuchte	PREMIUM Edition
Netztrennwand	Progressive Lenkung
Nicht Heissland	Radschrauben Standard



Zustandsbericht

- Protokoll der Fahrzeugbewertung -

Berichts-Nr: 10437958
vom: 16.04.2026

Radstand	Voll LED TOP Scheinwerfer mit Matrix Beam Fernlicht Funktion inkl. Welcome Effekt
Rechtsverkehr	Wartungsintervallverlängerung
Regionscode " ECE " für Radio	Wegfahrsperrung elektronisch
Reifen 235/40 R19 96W	Zus. Warnleuchten (Türbereich)
Reifen ohne Festlegung der Reifenmarke	
Reifendruckkontrolle	
Remote Access / Remote Access + Online Infotainment	
Remote Access + Infotainment Online 3 Jahre	
Rücksitzbank ungeteilt, Lehne geteilt umlegbar mit Mittelarmlehne	
Schalthebelknopf/-Griff in Leder	
Scheibenbremsen hinten	
Scheibenbremsen vorn	
Scheibenwischer-Intervallschaltung mit Licht/Regensensor	
Schlüssel für Schließsystem mit Fernbedienung	
Schriftzugsatz in Grundausführung	
Seitenairbag vorn und hinten, mit Kopfairbag	
Serienkraftstoff-Erstbefüllung	
Serviceanzeige 30000 km oder 2 Jahre (variabel)	
Sicherheitsinnenspiegel automatisch abblendbar	
Sitzbelüftung vorn	
Sitzbezüge in Leder	
Sitzeinstellung elektrisch, für beide Vordersitze, Fahrersitz mit Memory	
Sonnenblende mit Make-up Spiegel und LED Beleuchtung und Airbagschild	
Sonnenrollo für die Seitenscheiben hinten - mechanisch	
Spezielles Typschild für EG für M1-Pkw	
Sprachsteuerung	
Standard-Klimazonen	
Standheizung mit Funkfernbedienung	
Standheizung mit Funkfernbedienung	
Start/Stop-Anlage mit Rekuperation	
Stoßfänger in Wagenfarbe	
Textilfußmatten	
Tilgergewicht Lenkrad, XX HZ	
TOP LED Rückleuchte	
Trägerfrequenz 433,92 bis 434,42 MHz	
Transportschutzfolie (Mindestschutz) mit zus. Transportschutzmaßnahmen	
Tür und Seitenverkleidung Schaumfolie und Gewebe	
Typrüfstand Deutschland	
Variant/Avant	
Variante Grundausstattung	
Virtuelles Pedal-Öffnung/Schließung der 5. Türen (nur in der Kombination mit Spin-delantrieb und Kessy)	



Zustandsbericht

- Protokoll der Fahrzeugbewertung -

Berichts-Nr: 10437958
vom: 16.04.2026

» Bereifung

MONTIERTE BEREIFUNG

Hersteller	Ort	Position	Typ	Felge	Dimension	Profiltiefe
Hankook	Vorne	Links	Winter	Aluminium	235/40 R 19 96 V	4,0 mm
Hankook	Vorne	Rechts	Winter	Aluminium	235/40 R 19 96 V	4,0 mm
Hankook	Hinten	Links	Winter	Aluminium	235/40 R 19 96 V	7,0 mm
Hankook	Hinten	Rechts	Winter	Aluminium	235/40 R 19 96 V	7,0 mm

Reifen verkehrssicher: Nein

ERSATZ-/NOTRAD & ZUBEHÖR

Bordwerkzeug vorhanden: Ja

Tirefit vorhanden: Ja

Tirefit Ablaufdatum: 04.2025

Kompressor vorhanden: Ja



Zustandsbericht

- Protokoll der Fahrzeugbewertung -

Berichts-Nr: 10437958
vom: 16.04.2026

» Wertmindernde Faktoren

Nr	Bauteil	Schadensbeschreibung	Reparaturempfehlung
1	Stoßfänger hinten	Kratzer	Instandsetzen + lackieren
2	Stoßfänger vorne	Kratzer	Instandsetzen + lackieren
3	Reifen vorne rechts	Riss	Ersetzen
4	Reifen hinten rechts	Riss	Ersetzen
5	Alufelge vorne rechts	Kratzer	Instandsetzen + lackieren
6	Alufelge hinten rechts	Kratzer	Instandsetzen + lackieren
7	Alufelge vorne links	Kratzer	Instandsetzen + lackieren
8	Einstiegsschweller hinten links	Kratzer	Smart Repair
9	Tirefit	Abgelaufen	Ersetzen

» Gebrauchsspuren

Das Fahrzeug weist dem Alter, der Laufleistung und dem Einsatzzweck entsprechende Gebrauchsspuren auf.

» Fehlteile

Nr	Bauteil	Schadensbeschreibung	Reparaturempfehlung
1	Zusätzliche(r) Reifen	Fehlt	Ersetzen
2	Zusätzliche Felge(n)	Fehlt	Ersetzen



Zustandsbericht

- Protokoll der Fahrzeugbewertung -

Berichts-Nr: 10437958
vom: 16.04.2026

» Merkantile Wertminderung

Vorschäden bekannt:	Ja
Vorschäden feststellbar:	Ja
Nachlackierungen vorhanden:	Ja
Nachlackierungen professionell ausgeführt:	Nein
Lackschichtdickenmessung durchgeführt:	Ja - mit Auffälligkeiten/Abweichungen

Nr	Bauteil	Schadensbeschreibung	Reparaturstatus	Reparaturkosten
1	Andere	Haftpflichtschaden		€ 36.040,85
Summe (ohne MwSt.):				€ 36.040,85

ERGEBNISSE DER LACKSCHICHTDICKENMESSUNG

Bauteil	Lack (µm)
Lackschichtdicke Kotflügel vorne links (µm)	115,0
Lackschichtdicke Tür vorne links (µm)	133,0
Lackschichtdicke Tür hinten links (µm)	189,0
Lackschichtdicke Seitenwand hinten links (µm)	110,0
Lackschichtdicke Kofferraumdeckel (µm)	122,0
Lackschichtdicke Seitenwand hinten rechts (µm)	110,0
Lackschichtdicke Tür vorne rechts (µm)	172,0
Lackschichtdicke Tür hinten rechts (µm)	113,0
Lackschichtdicke Kotflügel vorne rechts (µm)	103,0
Lackschichtdicke Motorhaube (µm)	116,0
Lackschichtdicke Dach (µm)	103,0

Pro Bauteil wurden mindestens 3 Messungen durchgeführt.



Zustandsbericht

Berichts-Nr: 10437958
vom: 16.04.2026

- Protokoll der Fahrzeugbewertung -

» Hinweise zum Zustandsbericht

Angaben zum Auftrag und zum Bewertungsumfang:

Es wurde der Auftrag erteilt, einen Zustandsbericht über das beschriebene Fahrzeug zu erstellen.

Die Fahrzeugzustandsbewertung erfolgte auftragsgemäß auf Basis der vom Auftraggeber vorgegebenen Standards für Fahrzeugbewertungen. Die Feststellungen im Einzelfall trifft der Sachverständige aufgrund eigener Sachkunde und nach eigenem sachverständigen Ermessen.

Fahrzeug-Identifizierung:

TMBJR9NP1N7007218

FIN abgelesen und stimmt mit Unterlagen überein

Allgemeinzustand:

Verschmutzt

Besichtigungsbedingungen:

Eingeschränkt

Hebebühne/Hubmittel benutzt:

Nein

Motorenlauf durchgeführt:

Ja

Fahrprobe durchgeführt:

Nein



Zustandsbericht

- Protokoll der Fahrzeugbewertung -

Berichts-Nr: 10437958
vom: 16.04.2026

» Sonstige Bemerkungen

Vorliegendes Exemplar wurde auf elektronischem Wege erzeugt. Es ist ohne Originalunterschrift gültig.



Zustandsbericht

- Protokoll der Fahrzeugbewertung -

Berichts-Nr: 10437958
vom: 16.04.2026

» Ansichtsfotos



Fahrzeugansicht - diagonal vorne links



Fahrzeugansicht - diagonal vorne rechts



Fahrzeugansicht - diagonal hinten links



Fahrzeugansicht - diagonal hinten rechts



Innenraum - Cockpit mit Laufleistung



Equipment - Bordwerkzeug



Seitenansicht - Schweller links



Seitenansicht - Schweller rechts



Fahrzeug - Typenschild/Fahrgestellnummer



Räder - Rad montiert vorne links



Räder - Rad montiert vorne rechts



Räder - Rad montiert hinten links

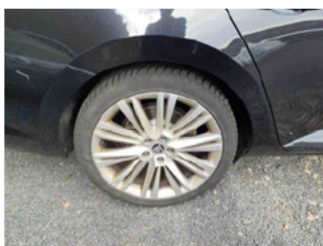

Räder - Rad montiert hinten rechts



Innenraum - Mittelkonsole



Fahrzeug - Motorraum offen



Equipment - Boardmappe/ Securitybag



Innenraum - Kofferraum

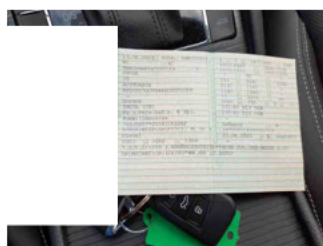

Fahrzeug - abgegebene ZB1



Equipment - Anhängerkupplung



Lackstärke Heckklappe



Zustandsbericht

- Protokoll der Fahrzeugbewertung -

Berichts-Nr: 10437958
vom: 16.04.2026



Lackstärke Dach



Lackstärke Tür hinten links



Lackstärke Tür hinten rechts



Lackstärke Tür vorne links



Lackstärke Tür vorne rechts



Lackstärke Motorhaube



Lackstärke Seitenwand hinten links



Lackstärke Seitenwand hinten rechts



Lackstärke Kotflügel vorne links

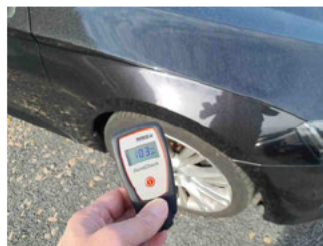

Lackstärke Kotflügel vorne rechts

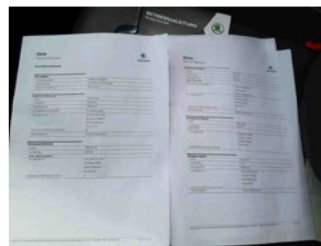

Fahrzeug - Serviceunterlagen /
Wartungsnachweis



Innenraum - vorne



Innenraum - hinten



Räder - Haltbarkeitsdatum
Tirefit



Innenraum -
Navigationsgerät/Radio

» Beschädigungsfotos

WERTMINDERNDE FAKTOREN

1 - Stoßfänger hinten - Kratzer - Instandsetzen + lackieren



2 - Stoßfänger vorne - Kratzer - Instandsetzen + lackieren



3 - Reifen vorne rechts - Riss - Ersetzen



4 - Reifen hinten rechts - Riss - Ersetzen



5 - Alufelge vorne rechts - Kratzer - Instandsetzen + lackieren

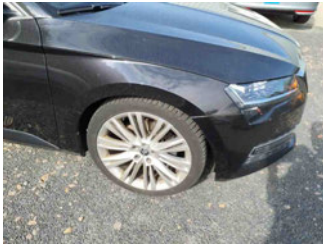

6 - Alufelge hinten rechts - Kratzer - Instandsetzen + lackieren

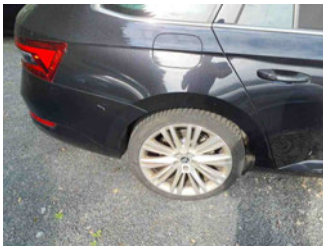

7 - Alufelge vorne links - Kratzer - Instandsetzen + lackieren



8 - Einstiegsschweller hinten links - Kratzer - Smart Repair

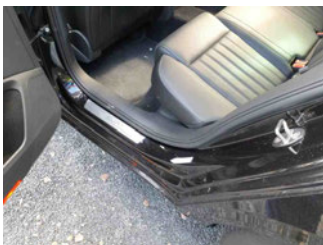



Zustandsbericht

- Protokoll der Fahrzeugbewertung -

Berichts-Nr: 10437958
vom: 16.04.2026

9 - Tirefit - Abgelaufen - Ersetzen



FEHLTEILE

1 - Zusätzliche(r) Reifen - Fehlt - Ersetzen

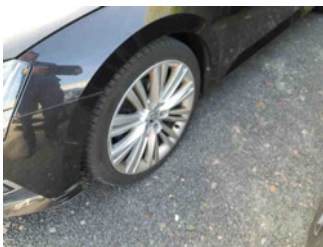

2 - Zusätzliche Felge(n) - Fehlt - Ersetzen

