

19.06.2026

## Fahrzeugbeschreibung

**Fahrzeug:** MERCEDES E-Klasse E 220 d T Autom. Kombi5-türig 1993 ccm 197 PS / 145 KW Diesel Automatik

Amtliches Kennzeichen: HD -SE 0530      Fahrgestell-Nummer: W1KLH0EB2RA014608  
Vertrags-Nummer: 54765086      Erstzulassung: 08.12.2023  
Internes KZ: 15127842      Kilometer-Stand: 0

Unfall/Schaden: Dem Verkäufer wurden keine unfallbedingten Beschädigungen am Fahrzeug angezeigt.

---

### Ausstattung:

**MERCEDES E-Klasse E 220 d T Autom. Kombi 5-türig 1993 ccm 197 PS / 145 KW Diesel Automatik**

Lackierung: \_\_\_\_\_ Polsterung: \_\_\_\_\_ Telefontyp: \_\_\_\_\_

**Listenpreis ohne Sonderausstattung in EUR (vor Mwst.) 0,00**

Sonderausstattung in EUR (vor Mwst.):

**Listenpreis gesamt in EUR (vor Mwst.) 0,00**

## Technische Daten

(Angaben basieren auf Herstellerangaben\*)

Fahrzeug:	MERCEDES E-Klasse E 220 d T Autom. Kombi5-türig 1993 ccm 197 PS / 145 KW Diesel Automatik		
Modelljahr:	2024		
kW / PS:	145 / 197	Hubraum:	1993
Getriebe:	Automatik	Anzahl Gänge:	9
Emissionsgruppe:	I2	CO2 (g/km):	149
durchschn. Verbr./100 Km:	5,700	Tankinhalt:	66
Max. Km/h:	230	Beschl. 0-100 Km/h in Sec.:	7,900
Leergewicht (kg):	1985	zul. Gewicht (kg):	2615

\* Angaben ohne Gewähr

**Unfall-/Schadenspiegel**

**Vertrags-Nummer:** 54765086  
**Amtliches Kennzeichen:** HD -SE 0530  
**Übersicht erstellt am:** 19.06.2026

Für das Fahrzeug gem. o.g. Leasingvertrag, Fahrzeugtyp

**MERCEDES E-Klasse E 220 d T Autom. Kombi5-türig 1993 ccm 197 PS / 145 KW Diesel Automatik**

wurden uns während der Vertragslaufzeit nachfolgende Beschädigungen angezeigt:

---

<i>Datum</i>	<i>SNR</i>	<i>Verursacher</i>	<i>Beschädigung</i>	<i>Reparatur erfolgt *</i>	<i>Gutachten vorhanden *</i>
26.01.2026	9059978803	Eigenverschulden	Parksensor hinten Beifahrerseite	Ja	Nein
18.11.2025	9059969774	Eigenverschulden	Stoßstange vorne Fahrerseite	Nein	Nein
09.04.2025	9059936132	Eigenverschulden	Stoßstange hinten Fahrerseite Kotflügel hinten Fahrerseite	Ja	Nein

---

\* Sofern für eine Schadennummer mehrere Beschädigungen angegeben sind, gilt der Eintrag in dieser Spalte für die gesamte Schadennummer.

**Unfall-/Schadenspiegel zur Kenntnis genommen:**

\_\_\_\_\_  
Datum und Unterschrift Käufer

**Wartungsreport**

**Vertrags-Nummer:** 54765086  
**Amtliches Kennzeichen:** HD -SE 0530  
**Übersicht erstellt am:** 19.06.2026

Für das Fahrzeug gem. o.g. Leasingvertrag, Fahrzeugtyp

**MERCEDES E-Klasse E 220 d T Autom. Kombi5-türig 1993 ccm 197 PS / 145 KW Diesel Automatik**

wurden uns während der Vertragslaufzeit nachfolgende Wartungen angezeigt:

---

<i>Datum</i>	<i>Km-Stand</i>	<i>Art der Wartung</i>
--------------	-----------------	------------------------

---

**Wartungsreport zur Kenntnis genommen:**

\_\_\_\_\_  
Datum und Unterschrift Käufer



**W1KLH0EB2RA014608**

## Vehicle details

Operator		Inspection condition	Conditional: Light/moisture/dirt
License number		Mileage (Read)	77,985 km
Manufacturer	Mercedes-Benz	Next maintenance in	328 km
Type / Model	E 220 d	Main inspection (Read from ZBI)	12/2026
Vehicle Identification number	W1KLH0EB2RA014608	Power / Engine displacement	145 kW / 1,993 ccm
First registration	8 Dec 2023	Upholstery/Colour	/
Last maintenance		Paintwork	
Fuel type	Hybrid Diesel / E	Gearbox	Automatic

## Zustandsbericht

### Value reducing factors

No.	Component group	Description
1	Documents	Service book (Wartungsnachweise fehlen) - No deduction
2	Misc.	Inspection / maintenance - Due - Replace
3	Rear bumper	Rear bumper - Scratched - Repair and paint
4	Front bumper	Front bumper - Deformed - Replace

### Wear and tear

No.	Component group	Description
1	2nd wheel set	1 alloy rim - Scratched - No deduction
2	Side panel - rear right side	Side panel - dent(s) - No deduction
3	Interior	Interior - Abrasion - No deduction
4	Body	Body (Steinschläge) - Scratch(es) - No deduction

### Missing parts

Missing part
--------------

### Previous damages

No.	Previous damage
1	Rear, Provided by user / customer

### Detected repainting

No.	Location
1	Side panel - rear left side

**TÜV SÜD Auto Service GmbH**  
Römeräcker 1  
76351 Linkenheim - Hochstetten

**Inspection location**  
SAP SE  
Dietmar-Hopp-Allee 16  
69190 Walldorf

Inspection date: 10 Jun 2026  
**Protocol number: 45876399**  
Delivery date: 10 Jun 2026



---

## Main tyres

Axle	Tyre size	Manufacturer	Type of tyre	Tread depth	Roadworthy	Permissibility
1	225/55 R18 102Y	Pirelli	Summer tyres	5mm - 5mm	o.k.	
2	225/55 R18 102Y	Pirelli	Summer tyres	5mm - 5mm	o.k.	

## Additional tyres

Axle	Tyre size	Manufacturer	Type of tyre	Tread depth	Roadworthy	Permissibility
1	225/55 R18 102V	Pirelli	Winter tyres	8mm - 8mm	o.k.	
2	225/55 R18 102V	Pirelli	Winter tyres	6mm - 6mm	o.k.	

The wear and tear condition and possible damages to the tyres are considered in the value.

## Comments

Keine Gewähr auf Vollständigkeit und  
Richtigkeit der angezeigten Ausstattung.  
Techn. Änderungen vorbehalten  
Das Fahrzeug weist dem Alter, der Laufleistung und dem  
Einsatzzweck entsprechende Gebrauchsspuren auf.  
elektr. Komponenten geprüft, i. O.

Lackwerte geprüft, n. i. O.

**TÜV SÜD Auto Service GmbH**  
Römeräcker 1  
76351 Linkenheim - Hochstetten

**Inspection location**  
SAP SE  
Dietmar-Hopp-Allee 16  
69190 Walldorf

Inspection date: 10 Jun 2026  
**Protocol number: 45876399**  
Delivery date: 10 Jun 2026



---

## Vehicle details

<b>Manufacturer</b>	Mercedes-Benz	<b>Inspection condition</b>	Conditional: Light/moisture/dirt
<b>Type / Model</b>	E 220 d	<b>Mileage (Read)</b>	77,985 km
<b>Vehicle Identification number</b>	W1KLH0EB2RA014608	<b>First registration</b>	8 Dec 2023

### Details of the order:

In accordance with the contract, the evaluation of vehicle's condition was performed without the vehicle being disassembled.

### Vehicle identification:

The vehicle identification number (VIN) was read from the vehicle and its conformity with the submitted documents was confirmed by the undersigned during the inspection.

### Inspection conditions:

A proper visual inspection of the paintwork and bodywork was only possible to a limited extent due to insufficient lighting conditions/dampness or dirt.

### General condition:

The vehicle shows traces of wear and tear corresponding to its age and purpose



## Overview pictures



**Figure 1:** Diagonal front



**Figure 2:** Diagonal front



**Figure 3:** Diagonal rear



**Figure 4:** Diagonal rear



**Figure 5:** Interior



**Figure 6:** Interior

TÜV SÜD Auto Service GmbH  
Römeräcker 1  
76351 Linkenheim - Hochstetten

Inspection location  
SAP SE  
Dietmar-Hopp-Allee 16  
69190 Walldorf

Inspection date: 10 Jun 2026  
Protocol number: 45876399  
Delivery date: 10 Jun 2026



Figure 7: Interior

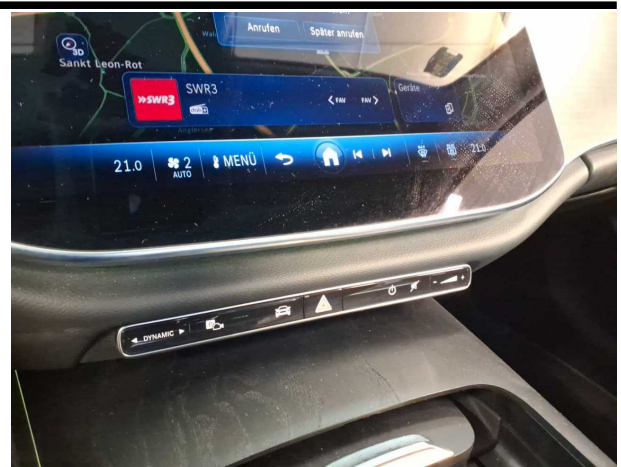

Figure 8: Interior

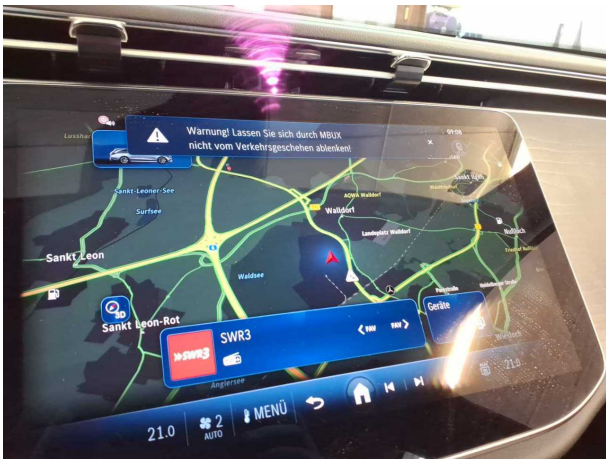

Figure 9: Interior

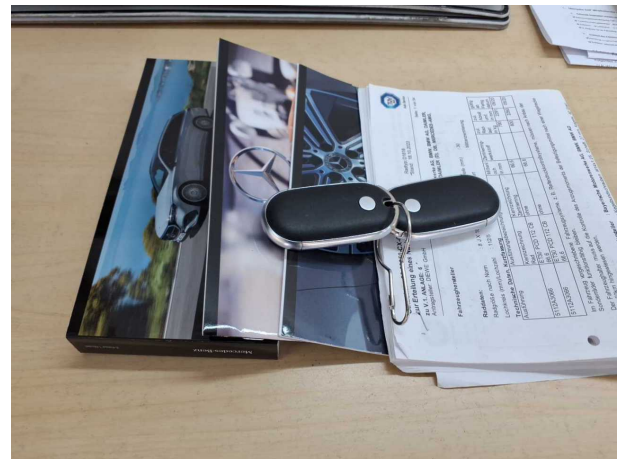

Figure 10: Misc.

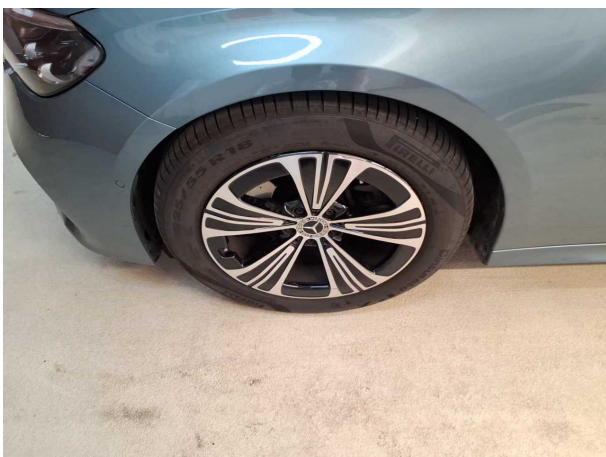

Figure 11: Misc.

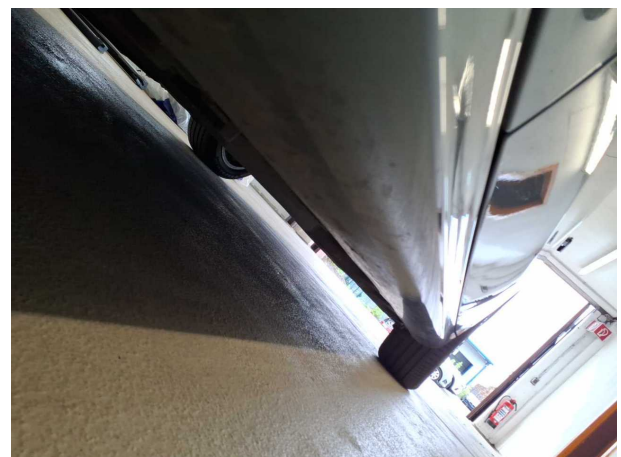

Figure 12: Misc.



Figure 13: Misc.



Figure 14: Misc.



Figure 15: Misc.



Figure 16: Misc.

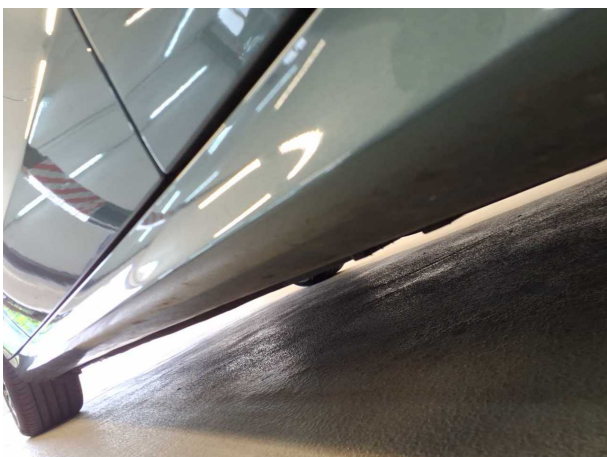

Figure 17: Misc.



Figure 18: Misc.

**TÜV SÜD Auto Service GmbH**  
Römeräcker 1  
76351 Linkenheim - Hochstetten

**Inspection location**  
SAP SE  
Dietmar-Hopp-Allee 16  
69190 Walldorf

Inspection date: 10 Jun 2026  
**Protocol number: 45876399**  
Delivery date: 10 Jun 2026



**Figure 19:** Misc.



## Pictures of damage



**Damage #3:** Rear bumper: Rear bumper - Scratched - Repair and paint



**Damage #3:** Rear bumper: Rear bumper - Scratched - Repair and paint



**Damage #3:** Rear bumper: Rear bumper - Scratched - Repair and paint



**Damage #4:** Front bumper: Front bumper - Deformed - Replace



**Damage #4:** Front bumper: Front bumper - Deformed - Replace

**TÜV SÜD Auto Service GmbH**  
Römeräcker 1  
76351 Linkenheim - Hochstetten

**Inspection location**  
SAP SE  
Dietmar-Hopp-Allee 16  
69190 Walldorf

Inspection date: 10 Jun 2026  
**Protocol number: 45876399**  
Delivery date: 10 Jun 2026



---

## Pictures of repainting



**Repainting 1:** Side panel - rear left side



**W1KLH0EB2RA014608**

## Angaben zum Fahrzeug

<b>Halter</b>		<b>Besichtigungszustand</b>	bedingt: Licht/Nässe/Schmutz
<b>Kennzeichen</b>		<b>Laufleistung (abgelesen)</b>	77.985 km
<b>Hersteller</b>	Mercedes-Benz	<b>Restlauf bis Service</b>	328 km
<b>Typ/Modell</b>	E 220 d	<b>HU (Abgelesen aus ZBI)</b>	12/2026
<b>Fahrgestellnummer</b>	W1KLH0EB2RA014608	<b>Leistung / Hubraum</b>	145 kW / 1.993 ccm
<b>Erstzulassung</b>	08.12.2023	<b>Polster/Farbe</b>	/
<b>Letzte Wartung</b>		<b>Lackierung</b>	
<b>Kraftstoffart</b>	Hybr.Diesel/E	<b>Getriebe</b>	Automatik

## Zustandsbericht

### Wertmindernde Faktoren

Nr.	Bauteilgruppe	Beschreibung
1	Unterlagen	Serviceheft (Wartungsnachweise fehlen) - kein Abzug
2	Sonstiges	Inspektion/Wartung - fällig - erneuern
3	Stoßfänger hinten	Stoßfänger hinten - verkratzt / verschürft - instandsetzen und lackieren
4	Stoßfänger vorn	Stoßfänger vorn - verformt - erneuern

### Gebrauchsspuren

Nr.	Bauteilgruppe	Beschreibung
1	2.Radsatz	1 Leichtmetallfelge - verkratzt / verschürft - kein Abzug
2	Seitenwand rechts	Seitenwand - Delle(n) - kein Abzug
3	Interieur	Innenraum - Abrieb - kein Abzug
4	Karosserie	Karosserie (Steinschläge) - Kratzer - kein Abzug

### Fehlteile

Fehlteil
----------

### Vorschäden

Nr.	Vorschaden
1	Heck, Angabe durch Nutzer/Auftraggeber

### Festgestellte Nachlackierungen

Nr.	Ort
1	Seitenwand links



---

## Hauptbereifung

Achse	Reifengröße	Hersteller	Reifentyp	Profiltiefe	Verktgl.	Zul.
1	225/55 R18 102Y	Pirelli	Sommerreifen	5mm - 5mm	i.O.	
2	225/55 R18 102Y	Pirelli	Sommerreifen	5mm - 5mm	i.O.	

## Zusatzbereifung

Achse	Reifengröße	Hersteller	Reifentyp	Profiltiefe	Verktgl.	Zul.
1	225/55 R18 102V	Pirelli	Winterreifen	8mm - 8mm	i.O.	
2	225/55 R18 102V	Pirelli	Winterreifen	6mm - 6mm	i.O.	

Der Verschleißzustand sowie evtl. Schäden an der Bereifung sind wertmäßig berücksichtigt.

## Bemerkungen

Keine Gewähr auf Vollständigkeit und  
Richtigkeit der angezeigten Ausstattung.  
Techn. Änderungen vorbehalten  
Das Fahrzeug weist dem Alter, der Laufleistung und dem  
Einsatzzweck entsprechende Gebrauchsspuren auf.  
elektr. Komponenten geprüft, i. O.

Lackwerte geprüft, n. i. O.

**TÜV SÜD Auto Service GmbH**  
Römeräcker 1  
76351 Linkenheim - Hochstetten

**Besichtigungsort**  
SAP SE  
Dietmar-Hopp-Allee 16  
69190 Walldorf

Besichtigungsdatum: 10.06.2026  
**Protokollnummer: 45876399**  
Anlieferungsdatum: 10.06.2026



---

## Angaben zum Fahrzeug

<b>Hersteller</b>	Mercedes-Benz	<b>Besichtigungszustand</b>	bedingt: Licht/Nässe/Schmutz
<b>Typ/Modell</b>	E 220 d	<b>Laufleistung (abgelesen)</b>	77.985 km
<b>Fahrgestellnummer</b>	W1KLH0EB2RA014608	<b>Erstzulassung</b>	08.12.2023

### Angaben zum Auftrag:

Auftragsgemäß erfolgte die Fahrzeugzustandsbewertung in demontagefreien Zustand.

### Fahrzeug-Identifizierung:

Die Fahrzeug-Identifizierungsnummer (FIN) wurde am Fahrzeug abgelesen und die Übereinstimmung im Verlauf der Besichtigung durch den Unterzeichner mit den vorgelegten Unterlagen festgestellt.

### Besichtigungsbedingungen:

Eine ordnungsgemäße Sichtprüfung der Lackierung und der Karosserie war wegen unzureichender Lichtverhältnisse/ Nässe oder Verschmutzung nur eingeschränkt möglich.

### Allgemeinzustand:

Das Fahrzeug weist dem Alter und Einsatzzweck entsprechende Gebrauchsspuren auf.



## Übersichtsfotos



**Abbildung 1:** Schräg vorne



**Abbildung 2:** Schräg vorne



**Abbildung 3:** Schräg hinten



**Abbildung 4:** Schräg hinten



**Abbildung 5:** Innenraum



**Abbildung 6:** Innenraum

**TÜV SÜD Auto Service GmbH**  
Römeräcker 1  
76351 Linkenheim - Hochstetten

**Besichtigungsort**  
SAP SE  
Dietmar-Hopp-Allee 16  
69190 Walldorf

Besichtigungsdatum: 10.06.2026  
**Protokollnummer: 45876399**  
Anlieferungsdatum: 10.06.2026



**Abbildung 7: Innenraum**

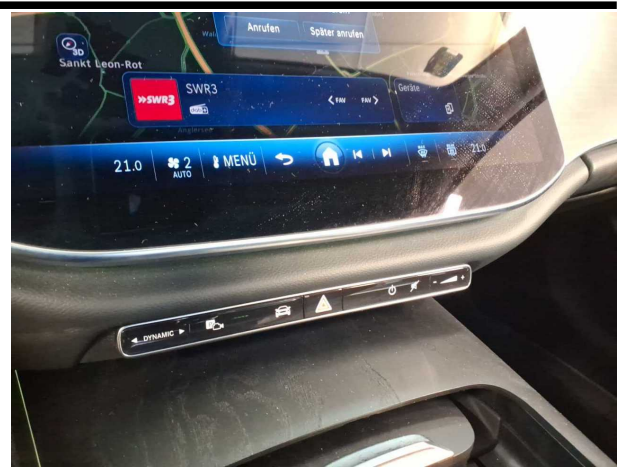

**Abbildung 8: Innenraum**

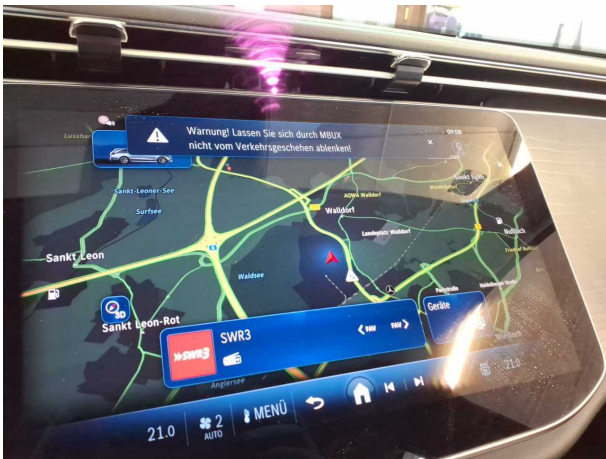

**Abbildung 9: Innenraum**

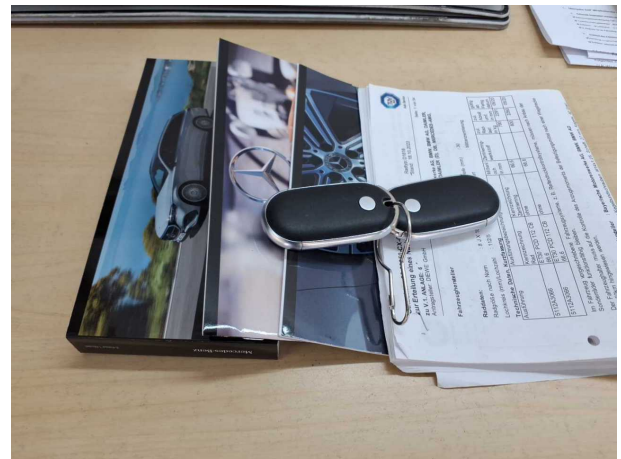

**Abbildung 10: Sonstiges**

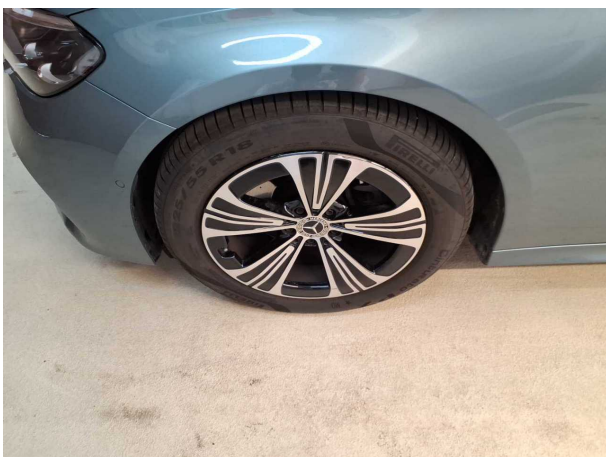

**Abbildung 11: Sonstiges**

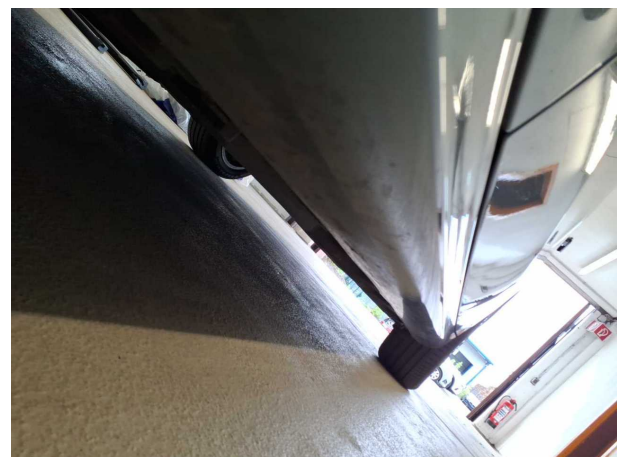

**Abbildung 12: Sonstiges**



Abbildung 13: Sonstiges



Abbildung 14: Sonstiges



Abbildung 15: Sonstiges



Abbildung 16: Sonstiges



Abbildung 17: Sonstiges



Abbildung 18: Sonstiges

**TÜV SÜD Auto Service GmbH**  
Römeräcker 1  
76351 Linkenheim - Hochstetten

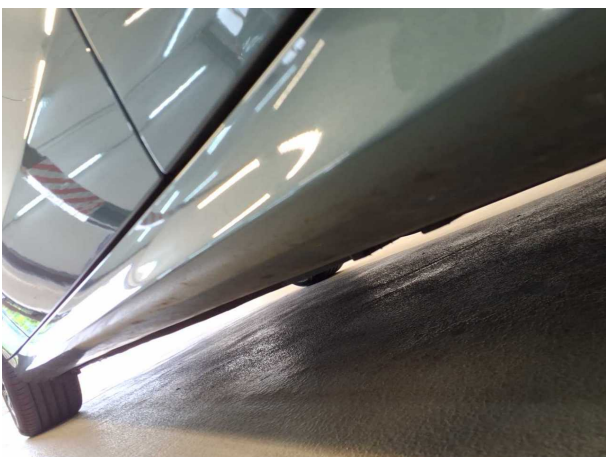
**Besichtigungsort**  
SAP SE  
Dietmar-Hopp-Allee 16  
69190 Walldorf

Besichtigungsdatum: 10.06.2026  
**Protokollnummer: 45876399**  
Anlieferungsdatum: 10.06.2026



**Abbildung 19:** Sonstiges

## Beschädigungsfotos



**Beschädigung #3:** Stossfänger hinten: Stossfänger hinten - verkratzt / verschürft - instandsetzen und lackieren



**Beschädigung #3:** Stossfänger hinten: Stossfänger hinten - verkratzt / verschürft - instandsetzen und lackieren



**Beschädigung #3:** Stossfänger hinten: Stossfänger hinten - verkratzt / verschürft - instandsetzen und lackieren



**Beschädigung #4:** Stossfänger vorn: Stossfänger vorn - verformt - erneuern



**Beschädigung #4:** Stossfänger vorn: Stossfänger vorn - verformt - erneuern



---

## Nachlackierungsfotos

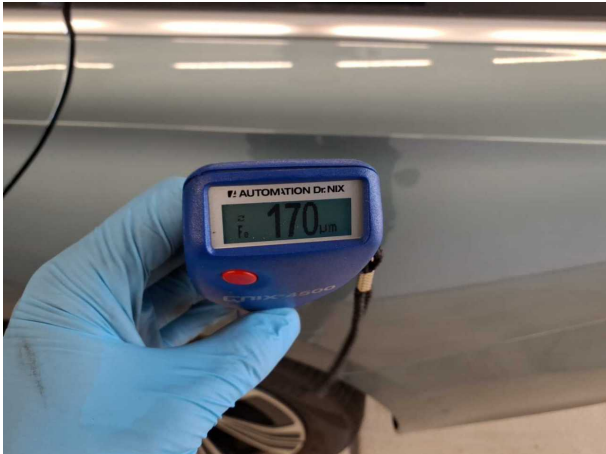

**Nachlackierung 1:** Seitenwand links



## Checkliste

Vorhanden	Name
<input type="checkbox"/>	ABE
<input type="checkbox"/>	Abschleppöse
<input type="checkbox"/>	Anhängekupplung abnehmbar
<input type="checkbox"/>	Antenne
<input type="checkbox"/>	Bordbuchmappe
<input type="checkbox"/>	Bordwerkzeug
<input type="checkbox"/>	Consumer Kabelkit
<input type="checkbox"/>	Fernbedienung Standheizung
<input type="checkbox"/>	Ladekabel
<input type="checkbox"/>	Laderaumabdeckung / Rollo
<input type="checkbox"/>	Leichtmetallfelgensatz komplett
<input type="checkbox"/>	Navigations Datenträger
<input type="checkbox"/>	Schlüssel Anhängerkupplung
<input type="checkbox"/>	Serviceheft
<input type="checkbox"/>	Tirefit Füllmittel
<input type="checkbox"/>	Tirefit komplett
<input type="checkbox"/>	Tirefit Kompressor
<input type="checkbox"/>	Windschott