



Vorgangs-Nr. 2115645

Bei Rückfragen bitte Vorgangs-Nr. und
Datum angeben

Datum: 13.05.2026

Eigenschaden

Sehr geehrter Kunde,

beigefügt erhalten Sie eine Kopie der Rechnung, das Originalgutachten sowie eine Lichtbildanlage.

Mit freundlichen Grüßen

TÜV SÜD Auto Partner GmbH

Vorgangsnummer: 2115645

Bei Rückfragen bitte Vorgangsnummer
und Datum angeben

Datum: 13.05.2026

Eigenschaden

Schaden-Nr.	BER/098625/2026
Auftrag vom	08.05.2026 schriftlich
Besichtigungsdatum / -ort	11.05.2026 09:00 10369
Amtliches Kennzeichen	
Fahrzeugart / Aufbau / Türen	Fz.z.Pers.bef.b. 8 Spl. / Mehrzweckfahrzeug / 5-türig (M1 / AF)
Fahrzeughersteller	PEUGEOT (F) (3003)
Amtlicher Typ / Verkaufsbezeichnung	M / 3008 PureTech 130 Stop & Start GPF EAT8 Active Pack AYC
Fahrzeug-Ident.-Nr.	VF3MRHNSUNS034890
Antriebsart / Leistung / Hubraum	Otto G-Kat / 96 kW / 1199 ccm
Erstzulassung	29.06.2022
Nächste HU / AU	04. 2027 / -
Bereifung	
Vorderachse	215/65 R17 103V Kumho Links 6,0 JO Rechts 6,0 JO
Hinterachse	215/65 R17 103V Kumho Links 4,0 JO Rechts 4,0 JO
	Legende: JO = Ganzjahresreifen
Laufleistung	57.294 km abgelesen
Farbe	type habillage exterieur met
Ausstattung	Serien- und Sonderausstattung siehe Kopfzeile der Reparaturkalkulation
Zustand bei Besichtigung	unzerlegt, fahrbereit, nicht verkehrssicher
Schadenkurzbeschreibung	Umweltplakette: grün
Vorschäden	Reparierter Frontschaden 04/2026 - Stossfänger vorne rechts verkratzt - Türe rechts eingedrückt - Fahrzeugdach eingedellt
Abzüge Wertverbesserung	
Bemerkungen	kein Motorlauf durchgeführt, keine Probefahrt durchgeführt
Merkantile Wertminderung	
Kosten- und Wertzusammenfassung	
Reparaturkosten	



Schadenbeschreibung :

Das Fahrzeug war wie folgt beschädigt:

- die vordere linke Türe ist großflächig eingedrückt und die Zierleiste unten fehlt
- die hintere linke Türe wurde auf gesamter Länge verschrammt und eingedellt und im vorderen Bereich aufgestaucht
- die Zierleiste der hinteren Türe wurde verformt
- die linke B-Säule wurde im unteren Bereich mehrfach eingedrückt
- der linke Schweller wurde mittig mehrfach eingedellt
- die hintere linke Radlaufverbreiterung wurde verkratzt
- der hintere linke Kotflügel wurde eingedellt
- die hintere linke Stossfängerblende wurde verschrammt
- der hintere linke Reifen wurde an der äusseren Reifenflanke verkratzt

Der Schadenumfang sowie die Schadensintensität ist der zum Gutachten gehörenden Kalkulation nach dem System AUDATEX, sowie der beigefügten Bildanlage zu entnehmen.

Schlusswort :

Die Besichtigung wurde durch Herrn Lars Kant, Sachverständige/r der TÜV SÜD Division Mobility zum oben genannten Besichtigungszeitpunkt durchgeführt. Die Gutachtenausarbeitung erfolgte durch den Unterzeichner / die Unterzeichnerin, Sachverständige/r der TÜV SÜD Division Mobility in geeigneter Abstimmung mit dem besichtigenden Sachverständigen. Das Gutachten wurde unparteiisch nach bestem Wissen und Gewissen erstellt.

TÜV SÜD Auto Partner GmbH

den 13.05.2026

Der Sachverständige

Vorgangsnummer: 2115645

Bei Rückfragen bitte Vorgangsnummer
und Datum angeben

Datum: 13.05.2026

FZ-HALTER

FABRIKAT	PEUGEOT	3008 II	ACTIVE PACK
FZ-IDENT-NR	VF3MRHNSUNS034890	AMTL KZ	TYP-CODE 11 96 24
ERSTE ZUL	29.06.2022	NAECH HU 04.2027	LAUFLEIST 57294
REP-FIRMA	REFERENZWERKSTATT 12681 BERLIN	PEUGEOT/OPEL	

AUSFUEHR- VARIANTEN	SCHALTWIPPE LENKRAD AUTOM LICHTEINSCHALT LUFTABW BODENBLECH V STECKDOSE USB AKUSTIK DYNAMISCH KAELTEMITTEL R1234YF A-SPIEGEL ELEK/KLAPP FUNKT MIRROR SCREEN EINPARKHILFE V/H BEIF-SITZ HOEHENVER LEDERLENKRAD INNENSP ABBLENDAUTOM 1199CCM 96KW AUTOMATIKGETR ATN8 BREMSANL AUTOMATISCH BREMSSCHEIBE V 304MM FELGEN 7 J X 17 LM KONDENS 12MM 23.5DM2 KOPF-/SEITENAIRBAG STOP-START-ANLAGE REIFENREPARATUR-KIT	AB 01.2022 DEKOR I CARBON DAEMMUNG STIRNW 7KG ELEK ARCHITEK R3 ECO KLIMAAUTOMATIK AUTODIAGNOSE OBD GSM-BLUETOOTH NEBELSCHEINWERFER VISIO PARK 1 BEFESTIGUNG K-SITZ WARNANZEIGE GURTE H FERNBEDIENUNG 315MHZ KALTE LAENDER ABGASNORM EURO 6.3 GESCHWINDIGKEITSBEGR REIFEN 215/65 R17..V SENSOR ABS H MARK REPARATUR VERBESSERT TOUCHSCREEN 10 ZOLL KOFFERBODEN VERSTELL VERL ACHSTRAEGER V	FACELIFT HINTERACHSE 30000N.M ELEK-LUEFT 140W KOMP TUERSCH H AKUSTISCH LUFTEINLASS KUEHLER SUPERVERRIEGELUNG AUDIOANL CONNECT NAV STEUERGER TELEMATIK AUSSTATTUNG STOFF FRONTSCH/REGENSENSOR LUFTFUEHR KUEHL DOPP KAT UNTER 50PPM TASTEN-REIHE CHROM ZIERL TUERSCH CHROM SERVOLENKUNG ELEKTR BREMSSCHEIBE H 290MM BATTERIE 70AH SEITENAIRBAG H KUEHLER 28DM2 28MM BLENDE STOSSF H LACK
------------------------	---	---	---

E R S A T Z T E I L E

PREISSTAND

: 01.05.2026 / 01

LEIT-NR	MENGE	BEZEICHNUNG	TEILE-NR	ABZUG	PREIS
1481		TUER V L	98 123 064 80		1210.69
1577		TUERSCHLOSS V L	98 104 238 80		268.33
1625		SCHACHTLEISTE V L A	98 115 803 80		106.93
1681		SCHUTZL TUER V L	98 116 743 XT		207.30
1723		FOLIE TUER V L	98 119 348 80		112.09
1781		TUER H L	98 123 172 80		1210.69
1795		SCHARNIER U TUER H L	16 083 225 80		61.27
1925		SCHACHTLEISTE H L A	98 115 754 80		107.18
1981		SCHUTZL TUER H L	98 116 717 XT		232.15
2023		FOLIE TUER H L	98 119 319 80		112.09
2633		HALTER L STOSSF H	98 105 915 80		70.75
3687		VERBREIT KOTFL H L	98 365 912 XT		174.26
4203	4	SCHRA RADHAUSSCH H L	98 010 249 80		12.96
4205		BLINDNIET L	16 227 495 80		0.35
9565		REIFEN H L	215/65 R 17 .. V	35%	300.00
9566		REIFEN H R	215/65 R 17 .. V	35%	300.00
9577		VENTIL REIFEN H L	5404 01		3.52
9578		VENTIL REIFEN H R	5404 01		3.52
		SYSTEM AUDATEX		BLATT	1

Vorgangsnummer: 2115645

 Bei Rückfragen bitte Vorgangsnummer
und Datum angeben

Datum: 13.05.2026
L A C K I E R U N G

 LACK-DATEN GUELTIG AB : 30.11.2011
 ZEITBASIS 10 AW=1 STD PREIS = 211.00 EUR/STD

ARB.POS.NR/ LEIT-NR	ARBEITSGANG	2-SCHICHT-METALLIC MONT-TEILE AUSGEBAUT	AW	ARB.- PREIS
------------------------	-------------	--	----	----------------

 ERSTELLUNG FARBMUSTER, REINIGUNGS- UND
AUFRAEUMARBEITEN

 LAUT PEUGEOT GELTEN DIE ZEITVORGABEN
 FUER EINZELTEILLACKIERUNG
 BEI ANGRENZENDEN TEILEN SIND FOLGENDE
 ABZUEGE ZU BERECHNEN:
 - 2 ANGRENZENDE TEILE = 15%
 - 3 ANGRENZENDE TEILE = 20%
 - 4 ANGRENZENDE TEILE UND MEHR = 25%
 STOSSFAENGER, KUNSTSTOFF KLEINTEILE,
 KAROSSERIE, AUSGEB NEUTEILE, LACKIERUNG-
 SPAUSCHALE WERDEN OHNE ABZUG BERECHNET

Vorgangsnummer: 2115645

Bei Rückfragen bitte Vorgangsnummer
und Datum angeben

Datum: 13.05.2026

1 S C H L U S S K A L K U L A T I O N	EUR	EUR

E R S A T Z T E I L E	4 494.08	
KLEINERSATZTEILE (2.0%)	89.88	
GESAMTSUMME ERSATZTEILE		4 583.96
A R B E I T S L O H N ZEITBASIS 10 AW = 1 STD		
GESAMT KL 1 12.0 AW X 184.00 EUR/STD	220.80	
GESAMT KL 2 112.0 AW X 184.00 EUR/STD	2 060.80	
GESAMT KL 3 3.0 AW X 188.50 EUR/STD	56.55	
VERMESSEN KL 1 13.0 AW X 184.00 EUR/STD	239.20	
GESAMTSUMME ARBEITSLOHN		2 577.35
N E B E N K O S T E N		
HOHLRAUMKONSERV.		
LOHN KL 1 3.0 AW X 184.00 EUR/STD	55.20	
GESAMTSUMME NEBENKOSTEN		55.20
L A C K I E R U N G ZEITBASIS 10 AW = 1 STD		
ARBEITSLOHN 151.0 AW X 211.00 EUR/STD	3 186.10	
LACKIERMATERIAL 45.00 %	1 433.75	
GESAMTSUMME LACKIERUNG INKL MATERIAL		4 619.85
R E P A R A T U R K O S T E N OHNE MWST.....		11 836.36

MWST 19.00 %		2 248.91
R E P A R A T U R K O S T E N MIT MWST.....		14 085.27
A B Z U E G E		
NFA/VORTEILSAUSGLEICH VON ERSATZTEILEN	210.00-	
GESAMTSUMME ABZUG OHNE MWST.....		210.00-
G E S A M T B E T R A G OHNE MWST (NACH ABZUG)		11 626.36
MWST 19.00 %		2 209.01
G E S A M T B E T R A G MIT MWST (NACH ABZUG)		13 835.37

ERLAEUTERUNGEN:

UPE +20.00%

E-TEILE-NR NICHT UNBEDINGT BST-NR

) = ZEITANTEILE IN ANDERER POS ENT

ELIZENZ = TEUVT456

* = ANWENDERANGABEN

KN = KEINE ERSATZTEIL-/ARB-POS-NR

ZAX = ZEITERHEBUNG DURCH AUDATEX

SYSTEM AUDATEX

BLATT 4

Vorgangsnummer: 2115645

 Bei Rückfragen bitte Vorgangsnummer
und Datum angeben

Datum: 13.05.2026

F A H R Z E U G B E W E R T U N G

SCHADENNUMMER:

FZ-HALTER / AUFTRAGGEBER:

AMTLICHES KENNZEICHEN:

ART / AUFBAU:	PKW	/	GESCHLOSSEN
HERSTELLER:	PEUGEOT		
TYP:	3008		
AUSFÜHRUNG:	3008 PURETECH 130 STOP & START GPF EAT8 ACTIVE		
	PACK		
FAHRZEUG IDENT NR:	VF3MRHNSUNS034890		
FARBE:	TYPE HABILLAGE EXTERIEUR MET		
TÜREN:	5		
MOTORART:	BENZIN MIT KATALYSATOR		
HUBRAUM / LEISTUNG:	1.199 CCM	/	96 KW
ZYLINDER / SCHADSTOFFKLASSE:	3	/	E6D
ERSTE / LETZTE ZULASSUNG:	29.06.2022	/	29.06.2022
NÄCHSTE HU / AU:	04.2027	/	04.2027
GESAMTLAUFLEISTUNG:	57.294 KM		ABGELESEN

* FORTSETZUNG SIEHE FOLGESEITE(N) *

 WIEDERBESCHAFFUNGSWERT OHNE MWST
19% MWST AUF DEN WIEDERBESCHAFFUNGSWERT

WIEDERBESCHAFFUNGSWERT MIT 19% MWST

, DEN 12.05.2026

SYSTEM AUDATEX

Vorgangsnummer: 2115645

 Bei Rückfragen bitte Vorgangsnummer
und Datum angeben

Datum: 13.05.2026
SERIEN - AUSSTATTUNG

ABS (ANTIBLOCKIERSYSTEM); ABLAGEFACH: HANDSCHUHFACH BELEUCHTET; ACTIVE SAFETY BRAKE UND FRONTKOLLISIONSWARNER; AIRBAGS (6); AUßENSPIEGEL ELEKTRISCH ANKLAPPBAR; AUßENSPIEGEL ELEKTRISCH ANKLAPPBAR; AUßENSPIEGEL ELEKTRISCH VERSTELL- UND BEHEIZBAR, MIT INTEGRIERTEN LED-BLINKERN; AUßENSPIEGEL IN PERLA NERA SCHWARZ; BERGANFAHRHILFE; BLINKLEUCHTEN MIT SPURWECHSEL-TIPPFUNCTION; BORDCOMPUTER; BREMSLEUCHTE, DRITTE; CHROMZIERLEISTEN OBERHALB DER SEITENFENSTER; DECKENLEUCHTE VORNE UND HINTEN MIT 2 LESELAMPEN VORNE UND HINTEN; DEKOREINLAGEN "SPRAY" MIT KARBON-OPTIK FÜR TÜRVERKEIDUNGEN UND ARMATURENTAFEL; DEKORLEISTE AN DER ARMATURENTAFEL UND IN DER TÜRVERKLEIDUNG IN SATINIERTEM CHROM; DIGITALES KOMBIINSTRUMENT MIT HOCHAUFLÖSENDEM 12,3"-BILDSCHIRM, EINSTELLBAR UND INDIVIDUALISIERBAR; EBV (ELEKTRONISCHE BREMSKRAFTVERTEILUNG); ESP (ELEKTRONISCHES STABILITÄTSPROGRAMM) MIT ASR (ANTRIEBSSCHLUPFREGELUNG); EINPARKHILFE HINTEN, AKUSTISCH UND VISUELL; EINPARKHILFE VORN, AKUSTISCH UND VISUELL; FAHRMODISCHALTER (NORMAL, ECO UND SPORT); FENSTERHEBER ELEKTRISCH, VORN UND HINTEN; FESTSTELLBREMSE ELEKTRISCH; FOLLOW-ME-HOME-FUNKTION (AUTOMATISCH); FRONTKOLLISIONSWARNER; FRONTSCHÜRZE IN CHROM-OPTIK; GESCHWINDIGKEITSREGELANLAGE MIT GESCHWINDIGKEITSBEGRENZER; GETRIEBE: 8-STUFEN-AUTOMATIKGETRIEBE EAT8; GETRÄNKEHALTER IN DER MITTELKONSOLE; GURTE: 3-PUNKT-SICHERHEITSGURTE; HECKSCHEIBE BEHEIZBAR; HECKSCHEIBENWISCHER; INNENSPIEGEL AUTOMATISCH ABBLENDBAR; KINDERSICHERUNG MANUELL; KLIMAAUTOMATIK (2-ZONEN), MIT AKTIVKOHLEFILTER; KOPFSTÜTZEN (2); KOPFSTÜTZEN (3) HINTEN; LED-HECKLEUCHTEN MIT 3D-EFFEKT; LED-SCHEINWERFER (ECO); LED-TAGFAHRLICHT UND LED-BLINKLICHT VORN; LACKIERUNG: CELEBES BLAU; LENKRAD: KLEINES MULTIFUNKTIONSLIEDERLENKRAD UNTEN UND OBEN ABGEFLACHT; LICHTSENSOR; MITTELARMLEHNE VORN, ZWEITEILIG, MIT STAUFACH, BELEUCHTET UND KLIMATISIERT; NEBELSCHLUSSLEUCHTEN; NOTBREMSASSISTENT MIT EINSCHALTAUTOMATIK DER WARNBLINKLEUCHTEN; PARTIKELFILTER: OPF OTTOPARTIKELFILTER; POLSTER: STOFF "MECO" IN SCHWARZ; RADIO: AUDIOANLAGE RCC; RADIOZUBEHÖR: DIGITALER RADIOEMPfang DAB +; RADIOZUBEHÖR: MIRROR SCREEN; RADIOZUBEHÖR: MULTIFUNKTIONALER TOUCHSCREEN MIT 8"-FARBILDSCHIRM; REGENSENSOR; REIFENDRUCKKONTROLLSYSTEM; RÄDER: LEICHTMETALLFELGEN "CHICAGO" 17''; RÄDER: REIFENPANNENSET (KOMPRESSOR + PANNENSpray); RÜCKFAHRKAMERA MIT 180°-UMGEBUNGSANSICHT; SCHALTWIPPEN AM LENKRAD; SCHLÜSSELLOSES STARTSYSTEM; SERVOLENKUNG, ELEKTRISCH; SITZE: BEIFAHRERSITZ HÖHENVERSTELLBAR; SITZE: FAHRERSITZ HÖHENVERSTELLBAR; SPURHALTEASSISTENT, MIT LENKEINGRIFF; STECKDOSE (3) 12 VOLT; STOP&START-SYSTEM; TÜRVERRIEGELUNG AUTOMATISCH BEIM ANFAHREN; VERKEHRSSCHILDERKENNUNG; VERZURRÖSEN IM KOFFERRAUM 4 STÜCK; WEGFAHRSPERRE; ZENTRALVERRIEGELUNG VON INNEN AKTIVIERBAR MIT FUNKFERNBEDIENUNG;

SONDER - ZUBEHÖR

LACKIERUNG: SONDERLACKIERUNG METALLIC; NAVIGATIONSSYSTEM: 3D-NAVIGATIONSSYSTEM NAC (ACTIVE PACK); PEUGEOT CONNECT BOX;

FEHLENDES/MODIFIZIERTES - ZUBEHÖR

SYSTEM AUDATEX



Vorgangsnummer: 2115645

Bei Rückfragen bitte Vorgangsnummer
und Datum angeben

Datum: 13.05.2026

WERTBEEINFLUSSENDE FAKTOREN

DURCHGEFÜHRTE REPARATUREN

- REPARIERTER UNFALLSCHADEN FRONT 04/26

SERIEN BEREIFUNG

V-ACHSE: 215/65 R 17 103V
H-ACHSE: 215/65 R 17 103V

KORREKTUREN

MIETWAGEN

SYSTEM AUDATEX



Vorgangsnummer: 2115645

Bei Rückfragen bitte Vorgangsnummer
und Datum angeben

Datum: 13.05.2026

E R G E B N I S: DIE AUF DEN 12.05.2026 BEZOGENE BEWERTUNG DES VORSTEHEND
BESCHRIEBENEN FAHRZEUGES HAT AUF DER BASIS DES JEWEILS
GÜLTIGEN SCHWACKE-MARKTBERICHTES, UNTER BERUECKSICHTIGUNG DER
OERTLICHEN MARKTLAGE UND ALLER SONSTIGEN WERTBEEINFLUSSENDEN
FAKTOREN ZU FOLGENDEM ERGEBNIS GEFUEHRT:

WIEDERBESCHAFFUNGSWERT OHNE MWST
19% MWST AUF DEN WIEDERBESCHAFFUNGSWERT

WIEDERBESCHAFFUNGSWERT MIT 19% MWST

, DEN 12.05.2026

SYSTEM AUDATEX

Lichtbildanlage zu Vorgang Nr.: 2115645



Bild 1

Fahrzeugansicht



Bild 2

Fahrzeugansicht

Lichtbildanlage zu Vorgang Nr.: 2115645



Bild 3

Fahrzeugansicht



Bild 4

Fahrzeugansicht

Lichtbildanlage zu Vorgang Nr.: 2115645



Bild 5

Ansicht Innenraum



Bild 6

Schadenbereich:
Linke Fahrzeugseite
beschädigt

Lichtbildanlage zu Vorgang Nr.: 2115645



Bild 7

die vordere linke Türe ist großflächig eingedrückt und die Zierleiste unten fehlt



Bild 8

Detailansicht Türe

Lichtbildanlage zu Vorgang Nr.: 2115645



Bild 9

Detailansicht
Zierleiste



Bild 10

die hintere linke
Türe wurde auf
gesamter Länge
verschrammt und
eingedellt und im
vorderen Bereich
aufgestaucht

Lichtbildanlage zu Vorgang Nr.: 2115645



Bild 11

Detailansicht
Türe



Bild 12

Detailansicht
Türe

Lichtbildanlage zu Vorgang Nr.: 2115645



Bild 13

Detailansicht
Türe



Bild 14

die Zierleiste der
hinteren Türe wurde
verformt

Lichtbildanlage zu Vorgang Nr.: 2115645



Bild 15

die linke B-Säule wurde im unteren Bereich mehrfach eingedrückt



Bild 16

Detailansicht B-Säule

Lichtbildanlage zu Vorgang Nr.: 2115645



Bild 17

Detailansicht
B-Säule



Bild 18

der linke Schweller
wurde mittig
mehrfach eingedellt

Lichtbildanlage zu Vorgang Nr.: 2115645



Bild 19

Detailansicht
Schweller



Bild 20

Detailansicht
Schweller

Lichtbildanlage zu Vorgang Nr.: 2115645

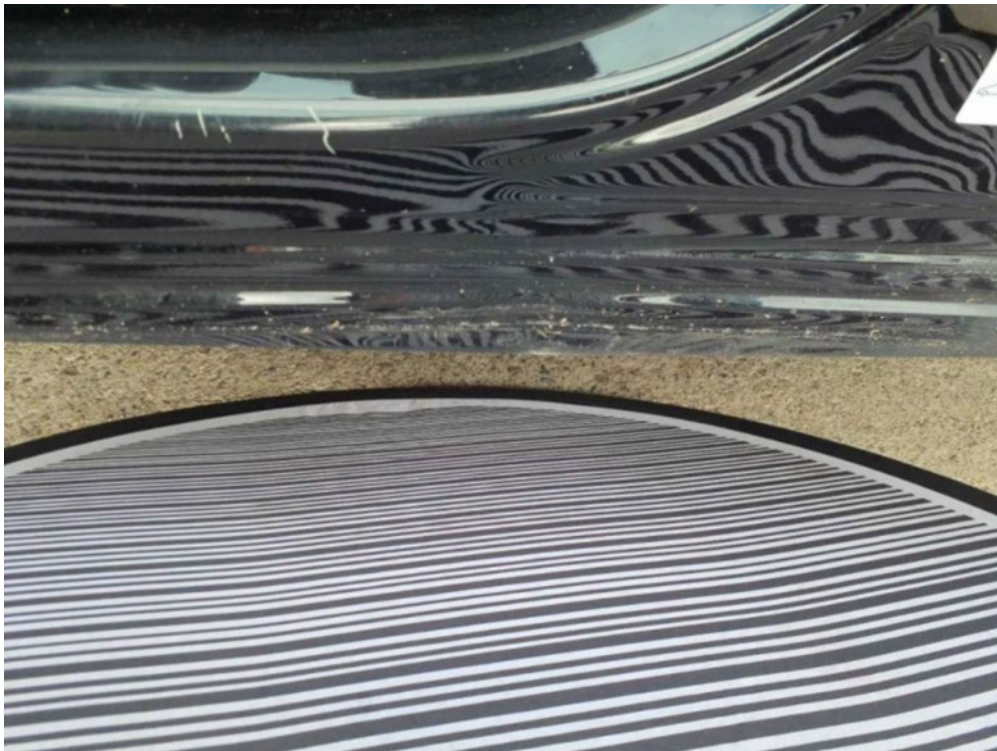

Bild 21

die hintere linke
Radlaufver-
breiterung wurde
verkratzt



Bild 22

Detailansicht
Verbreiterung

Lichtbildanlage zu Vorgang Nr.: 2115645



Bild 23

der hintere linke
Kotflügel wurde
eingedellt



Bild 24

Detailansicht
Kotflügel

Lichtbildanlage zu Vorgang Nr.: 2115645

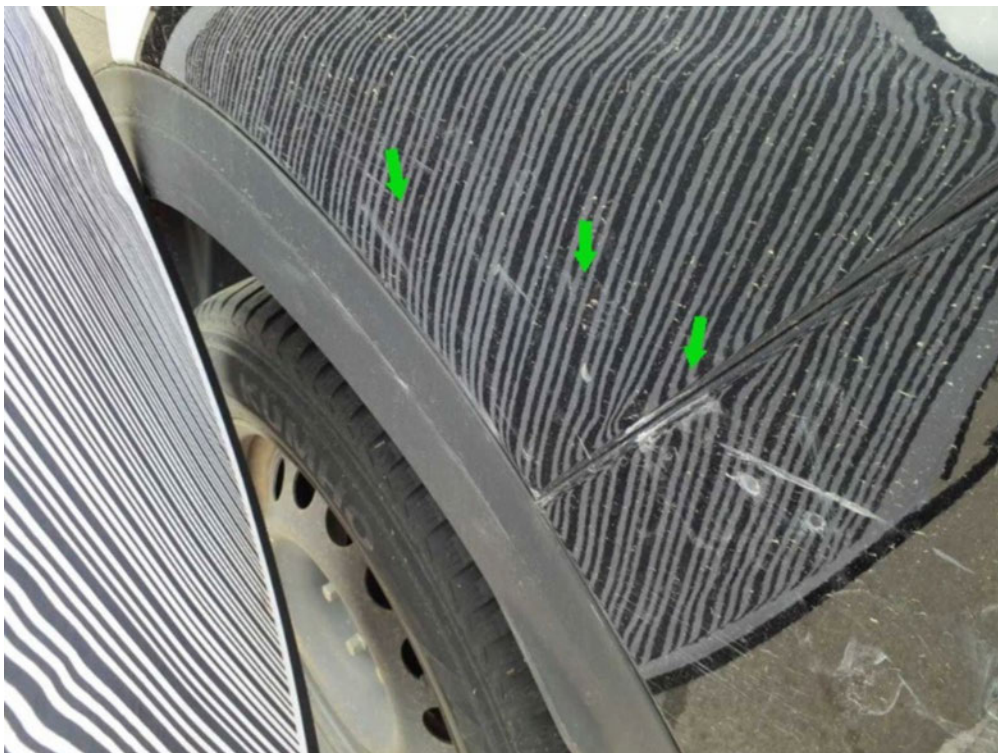

Bild 25

die hintere linke
Stoßfängerblende
wurde verschrammt



Bild 26

Detailansicht
Blende

Lichtbildanlage zu Vorgang Nr.: 2115645



Bild 27

der hintere linke
Reifen wurde an der
äußeren
Reifenflanke
verkratzt



Bild 28

Detailansicht
Reifen

Einsteller:	TÜV SÜD Auto Plus GmbH
Referenz.:	2115645
Auftrags-Nr.:	2605121028924
Einstelldatum:	12.05.2026
Einstelldauer:	24 Std./1 Min.
Anzahl Fotos:	56

Verbindliches Angebot für Ihr Fahrzeug

Sehr geehrte Fahrzeughalterin, sehr geehrter Fahrzeughalter,

um den Restwert für Ihr Unfall-Kfz zu ermitteln, wurde Ihr Fahrzeug in das Portal der net.casion eingestellt. Das vorliegende Kaufangebot für Ihr Fahrzeug beträgt **6.466 EUR** und wurde von der Firma Oberland Automobile GmbH abgegeben.

Fahrzeugdaten

Hersteller:	Peugeot
Modell (HT):	3008
Fahrg.-Nr.:	XXXXXXXXXXXX34890
EZ:	06/2022
Leistung:	96 kW
Laufleistung:	57294 km



Sie möchten Ihr Kfz verkaufen?

Fragen zur weiteren Abwicklung oder Verfahrensweise beantworten Ihnen gern die Mitarbeiter des net.casion Kundendienstes

Unter www.meinrestwert.de können Sie das Angebot annehmen.

Der Händler wird danach automatisch benachrichtigt und holt das Fahrzeug kostenfrei bei Ihnen innerhalb der folgenden 6 Werktage ab. **Angebot gültig bis einschließlich: 03.06.2026** (bei unverändertem Fahrzeugzustand entsprechend dem zugrunde liegenden Gutachten).



Einsteller:	TÜV SÜD Auto Plus GmbH
Referenz.:	2115645
Auftrags-Nr.:	2605121028924
Einstelldatum:	12.05.2026
Einstelldauer:	24 Std./1 Min.
Anzahl Fotos:	56

Weitere Gebote zum vorliegenden Höchstgebot von 6466 Euro

Hersteller: **Peugeot**
Modell: **3008Active Pack**

Anzahl der Gebote: **3**
Anzahl der Interessenten: **23**