



Zustandsbericht

- Protokoll der Fahrzeugbewertung -

Berichts-Nr: 10650149
vom: 21.05.2026

» Übersicht

Auftrags-Nr: 1002469430
Besichtigt am: 19.05.2026 15:07
Berichts-Nr: 10650149
FIN: WVGZZZCSZPY059869



Fahrzeugansicht - diagonal
vorne links



Fahrzeugansicht - diagonal
hinten rechts



Innenraum - Cockpit mit
Laufleistung



Zustandsbericht

- Protokoll der Fahrzeugbewertung -

Berichts-Nr: 10650149
vom: 21.05.2026

» Fahrzeugdaten

Fahrzeugkategorie:	Personenkraftwagen
Fahrzeugart:	SUV
Hersteller:	Volkswagen
Modell:	Taigo
HSN / TSN:	0603 / CQO
Erstzulassungsdatum:	24.04.2023
Laufleistung:	36.746 km
Nachweis Kilometerstand:	Abgelesen
Farbe:	Deep Black Perleffekt
Farbe Dach:	Deep Black Perleffekt
Antriebsart:	Frontantrieb
Motorisierung/Kraftstoff:	Benzin
Hubraum:	1.000 ccm
Leistung:	81 kW (111 PS)
Fahrzeuglänge:	
Fahrzeughöhe:	
Fahrzeugbreite:	
Zulässiges Gesamtgewicht:	
Radstand:	
Anzahl Achsen:	2
Zylinder:	3
Schadstoffklasse:	Euro 6
Anzahl Türen:	4
Anzahl Sitze:	5
Getriebe:	Schaltgetriebe 6-Gang
Polsterart:	Stoff
Interieurfarbe:	Titanschwarz/Titanschwarz/Schwarz/ Ceramique
Anzahl vorhandene Schlüssel:	2

» Dokumente & Wartung

Nächste HU:	04.2026
Zulassungsbescheinigung (ZBT1 Original) vorhanden:	Ja
Zulassungsbescheinigung entgegengenommen:	Ja
Kennzeichen entgegengenommen:	Keine
Wartungsheft:	Digital
Wartungsnachweis:	Nicht prüfbar
Datum der letzten Wartung:	
Km-Stand bei letzter Wartung:	
Restlauf bis Service:	488 Tag(e)



Zustandsbericht

Berichts-Nr: 10650149
vom: 21.05.2026

- Protokoll der Fahrzeugbewertung -

» Fahrzeugausstattung

2 Leseleuchten vorn	Elektronisches Stabilisierungsprogramm mit Gegenlenkunterstützung, ABS, ASR, EDS, MSR und Spannungstabilisierung
2 USB-C-Schnittstellen vorn, 2 USB-C-Ladebuchsen an der Mittelkonsolehinten; Ladeleistung bis zu 45 W	Entfall des Schriftzugs für die Motorbezeichnung auf der Gepäckraumklappe
3 Kopfstützen hinten	Fahrlichtschaltung automatisch, mit LED-Tagfahrlicht sowie "Coming home"- und "Leaving home"-Funktion
3-Zylinder-Ottomotor 1,0 l	Fahrzeuge ohne besonderen Produktaufwertungsmaßnahmen
3-Zylinder-Ottomotor 1,0 l TSI, 81 kW	Fahrzeugklassen-Differenzierung -2F0-
4 Leichtmetallräder "Belmopan" 6 J x 16	Federbereich 38 nur Einbausteuerung keine Bedarfsprognose
4 Türen	Fensterheber elektrisch
6 Lautsprecher	Fertigungsablauf Pamplona
6-Gang-Schaltgetriebe	Frischluftansaugung mit Aktivkohlefilter
Abdeckungen für Leichtmetallräder	Frontantrieb
Abgasendrohr hinten (Standard)	Frontscheibe in Verbundsicherheitsglas, wärmedämmend
Abgasnorm EU6 AP	Fußgänger- und Radfahrererkennung
Airbag für Fahrer und Beifahrer, mit Beifahrerairbag-Deaktivierung	Fußhebelwerk "Standard"
Aktivkohlebehälter (EVAP)	Gehobene Komfort-Ausstattung
App-Connect inkl. App-Connect Wireless für Apple CarPlay und Android Auto	Gepäckraumbeleuchtung
Außenspiegel elektrisch einstell-, anklapp- und beheizbar, mit Beifahrerspiegelabsenkung	Gepäckraumboden in 2 Höhen einstellbar
Außenspiegel Fahrerseite asphärisch, Beifahrerseite konvex	Geschwindigkeitsbegrenzer
Außenspiegelgehäuse in Wagenfarbe	Gewichtsbereich 13 nur Einbausteuerung keine Bedarfsprognose
Batterie 320A (49Ah)	Handbremshebelgriff in Leder
Batterie/Generator Kapazität Standard	Heckscheibenwischer mit Intervallschaltung
Bauteilesatz ohne länderspezifische Bauvorschrift	Hinterachse "Standard"
Beifahrersitzlehne nicht umklappbar	Innenspiegel abblendbar
Berganfahrassistent	Instrumententafel geschäumt
Betriebserlaubnis Nachtrag	ISOFIX-Halteösen für Kindersitze auf den äußeren Rücksitzen sowie auf dem Beifahrersitz, i-Size-kompatibel
Bordliteratur in Deutsch (Deutschland)	Kältemittel R1234yf
Chrom-Paket	Kein Sonderfahrzeug, Standard-Ausführung
Dachhimmel	Keine Aktionsausführung
Dachreling schwarz	Klimaanlage mit Aktiv-Kombifilter
Dämpfung hinten	Kopfairbags vorn und hinten, Seitenairbags vorn, Center-Airbag
Dämpfung vorn	Kraftstoffsystem Otto-Einspritzer (Tropicalisiert)
Dekoreinlagen "Lave Stone Black" für Instrumententafel und Türverkleidungen vorn	Kurzheck
Digital Cockpit, mehrfarbig, verschiedene Info-Profile wählbar	Landesverkaufsprogramm Deutschland
Digitaler Radioempfang DAB+	LED-Rückleuchten
Diversity-Antenne für FM-Empfang	LED-Scheinwerfer mit Tagfahrlicht
Drehstromgenerator 140 A	Lenksäule mit Höhen- und Längseinstellung
Dreipunkt-Automatiksicherheitsgurt für mittleren Rücksitzplatz	Leuchtweitenregulierung
Dreipunkt-Automatiksicherheitsgurte für die äußeren Rücksitzplätze	Linkslenker
Dreipunkt-Automatiksicherheitsgurte vorn mit Höheneinstellung und Gurtstraffer	Make-up-Spiegel beleuchtet in den Sonnenblenden
Einton-Signalthorn	



Zustandsbericht

- Protokoll der Fahrzeugbewertung -

Berichts-Nr: 10650149
vom: 21.05.2026

Mittelarmlehne vorn längseinstellbar, mit Ablagebox	Radschrauben Standard
Modul Boden hinten Ausführung 3	Radstand
Müdigkeitserkennung	Rechtsverkehr
Multifunktionskamera	Regionscode " ECE " für Radio
Multifunktionslenkrad in Leder	Reifen 205/60 R 16, rollwiderstandsoptimiert
Navigationssystem "Discover Media" inkl. "Streaming & Internet"	Reifen ohne Festlegung der Reifenmarke
Navigationssystem "Discover Media" inkl. "Streaming & Internet"	Reifenkontrollanzeige
Nebelschlusslicht einseitig, Rückfahrlicht beidseitig	Rücksitzbank ungeteilt, Lehne asymmetrisch geteilt umklappbar
Nicht Heissland	Schaltgetriebe MQ200_GA
Nichtraucherausführung - Ablagefach und 12-V-Steckdose vorn	Schalthebelknauf in Leder
Normalsitze vorn	Scheibenbremsen hinten
Notbremsassistent "Front Assist"	Scheibenbremsen vorn
Notruf-Service; keine Registrierung notwendig, Dienst ist bei Auslieferung aktiviert	Scheibenwischer-Intervallschaltung mit Lichtsensor
Ohne 2. Batterie	Serienkraftstoff-Erstbefüllung
Ohne alternativ-Antriebssystem	Serviceanzeige 30000 km oder 2 Jahre (flexibel)
Ohne Ambientebeleuchtung außen	Servolenkung
Ohne Anhängervorrichtung	Sicherheitsoptimierte Kopfstützen vorn
Ohne beheizbare Scheibenwaschdüsen	Sitzmittelbahnen der Vordersitze und der äußeren Rücksitzplätze in Stoff "Life"
Ohne Bordwerkzeug und Wagenheber	Spezielles Typschild für EG für M1-Pkw
Ohne Dacheinsatz (Volldach)	Spurhalteassistent "Lane Assist"
Ohne Differenzialsperre	Stabilisator vorn
Ohne Dynamic Drive Control	Standard-Klimazonen
Ohne ECO-Funktion	Start-Stopp-System mit Bremsenergie-Rückgewinnung
Ohne Innenleuchte im Fußraum	Staufach unter den Vordersitze(n)
Ohne Kamerasysteme/Umfeldsensorik	Stoßfänger in Wagenfarbe, Lufteinlass und Kühlergrill mit Chromleiste
Ohne Lendenwirbelstütze in den Sitzlehnen	Telefonschnittstelle
Ohne Lichtassistent	Textilfußmatten vorn und hinten
Ohne Nebelscheinwerfer	Tire Mobility Set: 12-Volt-Kompressor und Reifendichtmittel
Ohne Scheinwerferreinigungsanlage	Trägerfrequenz 433,92 bis 434,42 MHz
Ohne Sitzheizung	Transportschutzfolie (Mindestschutz) mit zus. Transportschutzmaßnahmen
Ohne Sprachsteuerung	Tür und Seitenverkleidung
Ohne Spurwechselassistent	Typrüfstand Deutschland
Ohne Trittschutzfolie für Türeinstieg	Überhang hinten, mittel
Ohne zus. Leuchten (Beleuchtungen innen)	Umfeldbeleuchtung mit Logoprojektion
Ohne Zusatz-/Standheizung	Verbandtasche, Warndreieck und Warnweste
Ohne zusätzliche Bereifung	Verkehrszeichenerkennung
Online-Dienst, mit OCU, mit Head Unit Codierung, ohne WFS-Verbund	Version Standard
Parklenkassistent "Park Assist" inkl. Einparkhilfe	Vorbereitet für "We Connect" und "We Connect Plus"
Parklenkassistent "Park Assist" und Proaktives Insassenschutzsystem	Vordersitze mit Höheneinstellung
Proaktives Insassenschutzsystem in Verbindung mit "Front Assist"	Wärmeschutzverglasung grün, seitlich und hinten
Radio	Warnleuchte für Waschwasserstand
	Warnton und -leuchte für nicht angelegte Gurte vorn und hinten



Zustandsbericht

- Protokoll der Fahrzeugbewertung -

Berichts-Nr: 10650149
vom: 21.05.2026

Wartungsintervallverlängerung

Wegfahrsperre elektronisch

Zentralverriegelung ohne Safe-Sicherung, mit
Funkfernbedienung und 2 Funkklappschlüsseln

Zierleisten



Zustandsbericht

- Protokoll der Fahrzeugbewertung -

Berichts-Nr: 10650149
vom: 21.05.2026

» Bereifung

MONTIERTE BEREIFUNG

Hersteller	Ort	Position	Typ	Felge	Dimension	Profiltiefe
Continental	Vorne	Links	Winter	Aluminium	195/60 R 16 89 H	7,0 mm
Continental	Vorne	Rechts	Winter	Aluminium	195/60 R 16 89 H	7,0 mm
Continental	Hinten	Links	Winter	Aluminium	195/60 R 16 89 H	8,0 mm
Continental	Hinten	Rechts	Winter	Aluminium	195/60 R 16 89 H	8,0 mm

Reifen verkehrssicher: Ja

ZUSÄTZLICHE BEREIFUNG

Hersteller	Ort	Position	Typ	Felge	Dimension	Profiltiefe
Continental			Sommer	Aluminium	205/60 R 16 96 V	7,0 mm
Bridgestone			Sommer	Aluminium	205/60 R 16 92 V	4,0 mm
Bridgestone			Sommer	Aluminium	205/60 R 16 92 V	5,0 mm
Bridgestone			Sommer	Aluminium	205/60 R 16 92 V	5,0 mm

Reifen zulässig: Ja

Reifen verkehrssicher: Ja

ERSATZ-/NOTRAD & ZUBEHÖR

Bordwerkzeug vorhanden: Ja

Tirefit vorhanden: Ja

Tirefit Ablaufdatum: 11.2026

Kompressor vorhanden: Ja



Zustandsbericht

- Protokoll der Fahrzeugbewertung -

Berichts-Nr: 10650149
vom: 21.05.2026

» Wertmindernde Faktoren

Nr	Bauteil	Schadensbeschreibung	Reparaturempfehlung
1	HU/AU (Haupt-/Abgasuntersuchung)	Abgelaufen	Erneuern
2	Kotflügel vorne rechts	Delle(n)	Kaltdrücken

» Gebrauchsspuren

Nr	Bauteil	Schadensbeschreibung	Reparaturempfehlung
1	Heckklappenverkleidung	Kratzer	Akzeptabel (Gebrauchsspur)



Zustandsbericht

- Protokoll der Fahrzeugbewertung -

Berichts-Nr: 10650149
vom: 21.05.2026

» Merkantile Wertminderung

Unfallfahrzeug:	Ja
Vorschäden bekannt:	Ja
Vorschäden feststellbar:	Ja
Nachlackierungen vorhanden:	Ja
Nachlackierungen professionell ausgeführt:	Ja
Lackschichtdickenmessung durchgeführt:	Ja - ohne Auffälligkeiten/Abweichungen

ERGEBNISSE DER LACKSCHICHTDICKENMESSUNG

Die Messwerte lagen im üblichen Bereich.

Pro Bauteil wurden mindestens 3 Messungen durchgeführt.



Zustandsbericht

Berichts-Nr: 10650149
vom: 21.05.2026

- Protokoll der Fahrzeugbewertung -

» Hinweise zum Zustandsbericht

Angaben zum Auftrag und zum Bewertungsumfang:

Es wurde der Auftrag erteilt, einen Zustandsbericht über das beschriebene Fahrzeug zu erstellen.

Die Fahrzeugzustandsbewertung erfolgte auftragsgemäß auf Basis der vom Auftraggeber vorgegebenen Standards für Fahrzeugbewertungen. Die Feststellungen im Einzelfall trifft der Sachverständige aufgrund eigener Sachkunde und nach eigenem sachverständigen Ermessen.

Fahrzeug-Identifizierung:

WVGZZZCSZPY059869

FIN abgelesen und stimmt mit Unterlagen überein

Allgemeinzustand:

Gepflegter Allgemeinzustand

Besichtigungsbedingungen:

Ausreichend

Hebebühne/Hubmittel benutzt:

Nein

Motorenlauf durchgeführt:

Ja

Fahrprobe durchgeführt:

Ja



Zustandsbericht

- Protokoll der Fahrzeugbewertung -

Berichts-Nr: 10650149
vom: 21.05.2026

» Sonstige Bemerkungen

Vorliegendes Exemplar wurde auf elektronischem Wege erzeugt. Es ist ohne Originalunterschrift gültig.

» Ansichtsfotos



Fahrzeugansicht - diagonal vorne links



Fahrzeugansicht - diagonal vorne rechts



Fahrzeugansicht - diagonal hinten links



Fahrzeugansicht - diagonal hinten rechts



Innenraum - Cockpit mit Laufleistung



Equipment - Bordwerkzeug



Seitenansicht - Schweller links



Seitenansicht - Schweller rechts



Fahrzeug - Typenschild/Fahrgestellnummer

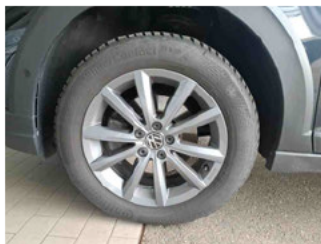

Räder - Rad montiert vorne links



Räder - Rad montiert vorne rechts

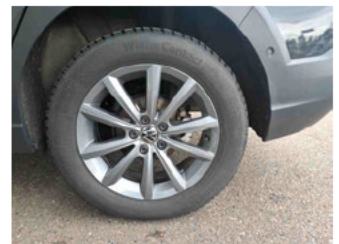

Räder - Rad montiert hinten links



Räder - Rad montiert hinten rechts



Räder - Rad beiliegend #1



Räder - Rad beiliegend #2



Räder - Rad beiliegend #3



Zustandsbericht

- Protokoll der Fahrzeugbewertung -

Berichts-Nr: 10650149
vom: 21.05.2026



Räder - Rad beiliegend #4



Innenraum - Mittelkonsole



Fahrzeug - Motorraum offen



Equipment - Boardmappe/
Securitybag



Innenraum - Kofferraum

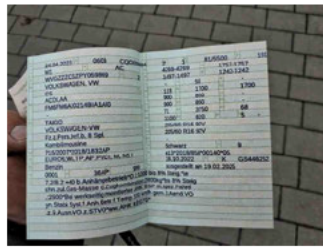

Fahrzeug - abgegebene ZB1



Fahrzeug - Serviceunterlagen /
Wartungsnachweis



Innenraum - vorne



Innenraum - hinten



Räder - Haltbarkeitsdatum
Tirefit



Innenraum -
Navigationsgerät/Radio

» Beschädigungsfotos

WERTMINDERNDE FAKTOREN

1 - HU/AU (Haupt-/Abgasuntersuchung) - Abgelaufen - Erneuern



2 - Kotflügel vorne rechts - Delle(n) - Kaltdrücken

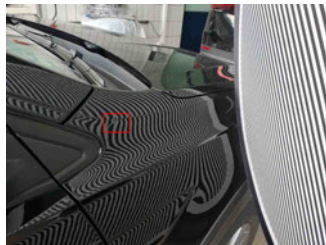

GEBRAUCHSSPUREN

1 - Heckklappenverkleidung - Kratzer - Akzeptabel (Gebrauchsspur)

