



# Zustandsbericht

- Protokoll der Fahrzeugbewertung -

Berichts-Nr: 10557344  
vom: 06.05.2026

## » Übersicht

**Auftrags-Nr:** 1002443038  
**Besichtigt am:** 06.05.2026 10:28  
**Berichts-Nr:** 10557344  
**FIN:** WVVZZZE16R8003311



Fahrzeugansicht - diagonal  
vorne links

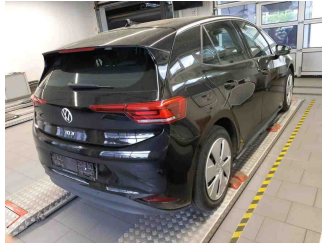

Fahrzeugansicht - diagonal  
hinten rechts



Innenraum - Cockpit mit  
Laufleistung



# Zustandsbericht

- Protokoll der Fahrzeugbewertung -

Berichts-Nr: 10557344  
vom: 06.05.2026

## » Fahrzeugdaten

<b>Fahrzeugkategorie:</b>	Personenkraftwagen
<b>Fahrzeugart:</b>	Limousine
<b>Hersteller:</b>	Volkswagen
<b>Modell:</b>	ID 3
<b>HSN / TSN:</b>	0603 / CKV
<b>Erstzulassungsdatum:</b>	02.05.2024
<b>Laufleistung:</b>	20.855 km
<b>Nachweis Kilometerstand:</b>	Abgelesen
<b>Farbe:</b>	Grenadillschwarz Metallic
<b>Farbe Dach:</b>	Grenadillschwarz Metallic
<b>Antriebsart:</b>	Heckantrieb
<b>Motorisierung/Kraftstoff:</b>	Elektrisch
<b>Hubraum:</b>	
<b>Leistung:</b>	150 kW (205 PS)
<b>Fahrzeuglänge:</b>	
<b>Fahrzeughöhe:</b>	
<b>Fahrzeugbreite:</b>	
<b>Zulässiges Gesamtgewicht:</b>	
<b>Radstand:</b>	
<b>Anzahl Achsen:</b>	2
<b>Zylinder:</b>	
<b>Schadstoffklasse:</b>	
<b>Anzahl Türen:</b>	4
<b>Anzahl Sitze:</b>	5
<b>Getriebe:</b>	Automatik 1-Gang
<b>Polsterart:</b>	Stoff
<b>Interieurfarbe:</b>	Grau Melange - Soul-Schwarz/Soul-Schwarz/Schwarz/Soul-Schwarz
<b>Anzahl vorhandene Schlüssel:</b>	2

## » Dokumente & Wartung

<b>Nächste HU:</b>	05.2027
<b>Zulassungsbescheinigung (ZBT1 Original) vorhanden:</b>	Ja
<b>Zulassungsbescheinigung entgegengenommen:</b>	Ja
<b>Kennzeichen entgegengenommen:</b>	Beide
<b>Wartungsheft:</b>	Digital
<b>Wartungsnachweis:</b>	Nicht prüfbar
<b>Datum der letzten Wartung:</b>	
<b>Km-Stand bei letzter Wartung:</b>	
<b>Restlauf bis Service:</b>	723 Tag(e)



# Zustandsbericht

Berichts-Nr: 10557344  
vom: 06.05.2026

- Protokoll der Fahrzeugbewertung -

## » Fahrzeugausstattung

11 kW AC-Ladeleistung (Wechselstrom)	Entriegelung Heckklappe/Deckel hinten von außen
12-V-Steckdose im Gepäckraum	e-Sound
2 USB-C-Schnittstellen vorn, 2 USB-C-Ladebuchsen an der Mittelkonsolehinten; Ladeleistung bis zu 45 W	Fahrprofilauswahl
3 Rücksitze, Rücksitzlehne asymmetrisch geteilt umklappbar, mit Mittelarmlehne, Durchlademöglichkeit, 2 Becherhalter	Fahrzeuge mit besonderen Produktaufwertungsmaßnahmen
4+1 Lautsprecher	Fahrzeugklassen-Differenzierung -10A-
Abbiegebremsefunktion und Ausweichunterstützung	Federbereich 02 nur Einbausteuerung keine Bedarfsprognose
Airbag für Fahrer und Beifahrer, mit Beifahrerairbag-Deaktivierung	Fernlichtassistent "Light Assist"
Aktionsprämie	Fertigungsablauf Dresden
Ambientebeleuchtung 10-farbig	Frontscheibe in Verbundsicherheitsglas, wärme- und geräuschkämmend
App-Connect Wireless für Apple CarPlay und Android Auto	Gepäckraumboden
Armaturentafel Standard	Geschwindigkeitsregelanlage; Vorbereitet für spätere Freischaltung: Automatische Distanzregelung ACC
Armlehne für Vordersitze	Getriebe für Elektroantrieb ( 1-Gang )
Außenspiegel elektrisch einstell-, anklapp- und beheizbar, mit Beifahrerspiegelabsenkung	Getriebe Übersetzung 11,530
Außenspiegel Fahrerseite asphärisch, Beifahrerseite konvex	Gewichtsbereich 5 nur Einbausteuerung keine Bedarfsprognose
Außenspiegelgehäuse	Heckantrieb
Batterie 320A (49Ah)	Hinterachsgewicht Standard
Bauteilesatz ohne länderspezifische Bauvorschrift	Hochvolt-Batterie 62 kWh (brutto)
Betriebserlaubnis Nachtrag	Innenspiegel automatisch abblendend
Bordliteratur in Deutsch (Deutschland)	ISOFIX-Halteösen für Kindersitze auf den äußeren Rücksitzen sowie auf dem Beifahrersitz, i-Size-kompatibel
Bordwerkzeug und Tire Mobility Set: 12-Volt-Kompressor und Reifendichtmittel	Kältemittel R1234yf
Car2X	Kein Sonderfahrzeug, Standard-Ausführung
CCS-Ladedose	Keine Aktionsausführung
Dachleiste sowie Lufteinlass und Schweller in Kontrastfarben	Klimaanlage "Climatronic" mit Aktiv-Kombifilter und Standklimatisierung
Dämpfung hinten, Basis 1	Kopfairbags vorn und hinten, Seitenairbags vorn, Center-Airbag
Dämpfung vorn	Kurzheck
DC/DC Wandler 3,0 KW	Ladekabel Mode 3 Typ 2, 16 A
Digitaler Radioempfang DAB+	Landesverkaufsprogramm Deutschland
Diversity-Antenne für FM-Empfang	LED-Rückleuchten
Drehmoment 310 Nm Grundmotor ist: N06/N07/N10/T3U	LED-Scheinwerfer mit automatischer Fahrlichtschaltung
Dreipunkt-Automatischer Sicherheitsgurte vorn mit Gurtstraffer	Leergewichtsbereich Standard
Einfassung des Infotainment-Displays und der zentralen Bedienelemente in Schwarz	Linkslenker
Einparkhilfe - Warnsignale bei Hindernissen im Front- und Heckbereich	Make-up-Spiegel beleuchtet in den Sonnenblenden
Einton-Signalhorn	Maximale DC-Ladeleistung (Gleichstrom) abhängig von der Antriebsbatterie
Elektrische Luftzusatzheizung	Mit besondere Anforderungen an die Lenksäulenverriegelung
Elektro-Motor Aggr.0EH.A	Mittelkonsole mit beleuchtetem Ablagefach mit Rollo, 2 Becherhalter
Elektro-Motor Systemleistung 150KW Grundmotor ist: N06/N07/TB7/T3D	Müdigkeitserkennung
E-Mobilitäts-Bonus	Multifunktionslenkrad mit Touch-Bedienung
Entfall des Schriftzugs für die Motorbezeichnung auf der Gepäckraumklappe	Notbremsassistent "Front Assist" mit Fußgänger- und Radfahrererkennung



# Zustandsbericht

- Protokoll der Fahrzeugbewertung -

Berichts-Nr: 10557344  
vom: 06.05.2026

Notruf-Service, Laufzeit 10 Jahre ab Erstauslieferung,  
Voraussetzung: Verfügbarkeit benötigter Mobilfunknetze  
o.b.Abgas

Ohne Ambientebeleuchtung außen

Ohne Anhängavorrichtung

Ohne besondere Karosseriemaßnahmen

Ohne Dekorfolien/Embleme

Ohne erweiterem Sicherheitssystem

Ohne Fast Lane Modell

Ohne Fußmatten

Ohne Head-Up Display

Ohne Kamerasysteme/Umfeldsensorik

Ohne Ladekabel

Ohne Lendenwirbelstütze in den Sitzlehnen

Ohne Oberflächenschutz mit zusätzlichen  
Transportschutzmaßnahmen

Ohne Parkassistent / Garagenpilot

Ohne Sitzheizung

Ohne Spurwechselassistent

Ohne Stadt / Kreuzungsassistent

Ohne Systeme für den Fahrzeugzugang

Ohne UNECE CS&SU

Ohne Vorbereitung für VTS (Vehicle-Tracing System)

Ohne Zusatz-/Standheizung

Ohne zusätzliche Bereifung

Pedale in Edelstahl, im "Play/Pause"-Design

Plattformgruppenklasse 1

Pro

Radio "Ready 2 Discover Max"

Radschrauben Standard

Radvollblenden

Rechtsverkehr

Regionscode " ECE " für Radio

Reifen 215/55 R 18

Reifenkontrollanzeige

Scheibenbremsen vorn

Scheibenwaschdüsen vorn automatisch beheizt

Scheibenwischer-Intervallschaltung

Schlüsselloses Startsystem "Keyless Start" ohne Safe-  
Sicherung

Serviceanzeige 2 Jahre (fest) ohne km Elektro-Fahrzeug

Servolenkung elektromechanisch, geschwindigkeitsabhängig  
geregelt

Sitzmittelbahnen der Vordersitze und der äußeren  
Rücksitzplätze in Stoff

Softwareverbund Ausführung 12

Spezielles Typschild für EG für M1-Pkw

Sprachbedienung

Spurhalteassistent "Lane Assist"

Stabilisator hinten

Stabilisator vorn

Stahlräder 7,5 J x 18

Standard-Klimazonen

Stoßfänger Standard

Telefonschnittstelle

Trommelbremsen hinten

Tür und Seitenverkleidung Schaumfolie und Gewebe

Typprüfand Deutschland

Umfeldbeleuchtung mit Logoprojektion

UWB fähiges Land und Trägerfrequenz 433,92 bis 434,42Mhz

Verbandtasche, Warndreieck und Warnweste

Verkehrszeichenerkennung

Voldach

Vorbereitet für spätere Freischaltung: Navigationsfunktion  
"Discover Pro"

Vorbereitet für We Connect (Plus) oder VW Connect (Plus);  
Online-Update- Fähigkeit (außer für Sonderumbauten)

Vordersitze mit Höheneinstellung

Wärmeschutzverglasung grün, seitlich und hinten

Warnton und -leuchte für nicht angelegte Gurte vorn und hinten

Wegfahrsperre elektronisch

Zellmodul A



# Zustandsbericht

- Protokoll der Fahrzeugbewertung -

Berichts-Nr: 10557344  
vom: 06.05.2026

## » Bereifung

### MONTIERTE BEREIFUNG

Hersteller	Ort	Position	Typ	Felge	Dimension	Profiltiefe
Continental	Vorne	Links	Sommer	Stahl	215/55 R 18 95 T	5,0 mm
Continental	Vorne	Rechts	Sommer	Stahl	215/55 R 18 95 T	5,0 mm
Continental	Hinten	Links	Sommer	Stahl	215/55 R 18 95 T	5,0 mm
Continental	Hinten	Rechts	Sommer	Stahl	215/55 R 18 95 T	5,0 mm

**Reifen zulässig:** Ja

**Reifen verkehrssicher:** Ja

### ERSATZ-/NOTRAD & ZUBEHÖR

**Bordwerkzeug vorhanden:** Ja

**Tirefit vorhanden:** Ja

**Tirefit Ablaufdatum:** 02.2028

**Kompressor vorhanden:** Ja



# Zustandsbericht

- Protokoll der Fahrzeugbewertung -

Berichts-Nr: 10557344  
vom: 06.05.2026

## » Wertmindernde Faktoren

Nr	Bauteil	Schadensbeschreibung	Reparaturempfehlung
1	Stoßfänger vorne	Kratzer	Auslegen + Polieren

## » Gebrauchsspuren

Das Fahrzeug weist dem Alter, der Laufleistung und dem Einsatzzweck entsprechende Gebrauchsspuren auf.



# Zustandsbericht

- Protokoll der Fahrzeugbewertung -

Berichts-Nr: 10557344  
vom: 06.05.2026

## » Merkantile Wertminderung

<b>Vorschäden bekannt:</b>	Ja
<b>Vorschäden feststellbar:</b>	Nein
<b>Nachlackierungen vorhanden:</b>	Nein
<b>Lackschichtdickenmessung durchgeführt:</b>	Ja - ohne Auffälligkeiten/Abweichungen

### ERGEBNISSE DER LACKSCHICHTDICKENMESSUNG

Die Messwerte lagen im üblichen Bereich.

Pro Bauteil wurden mindestens 3 Messungen durchgeführt.



# Zustandsbericht

Berichts-Nr: 10557344  
vom: 06.05.2026

- Protokoll der Fahrzeugbewertung -

## » Hinweise zum Zustandsbericht

**Angaben zum Auftrag und zum Bewertungsumfang:**

Es wurde der Auftrag erteilt, einen Zustandsbericht über das beschriebene Fahrzeug zu erstellen.

Die Fahrzeugzustandsbewertung erfolgte auftragsgemäß auf Basis der vom Auftraggeber vorgegebenen Standards für Fahrzeugbewertungen. Die Feststellungen im Einzelfall trifft der Sachverständige aufgrund eigener Sachkunde und nach eigenem sachverständigen Ermessen.

**Fahrzeug-Identifizierung:**

WVWZZZE16R8003311

FIN abgelesen und stimmt mit Unterlagen überein

**Allgemeinzustand:**

Mittelmäßiger Allgemeinzustand

**Besichtigungsbedingungen:**

Eingeschränkt

**Hebebühne/Hubmittel benutzt:**

Ja

**Motorenlauf durchgeführt:**

Ja

**Fahrprobe durchgeführt:**

Nein



# Zustandsbericht

- Protokoll der Fahrzeugbewertung -

Berichts-Nr: 10557344  
vom: 06.05.2026

## » Sonstige Bemerkungen

Vorliegendes Exemplar wurde auf elektronischem Wege erzeugt. Es ist ohne Originalunterschrift gültig.



# Zustandsbericht

- Protokoll der Fahrzeugbewertung -

Berichts-Nr: 10557344  
vom: 06.05.2026

## » Ansichtsfotos



Fahrzeugansicht - diagonal vorne links



Fahrzeugansicht - diagonal vorne rechts

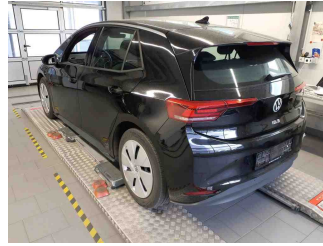

Fahrzeugansicht - diagonal hinten links

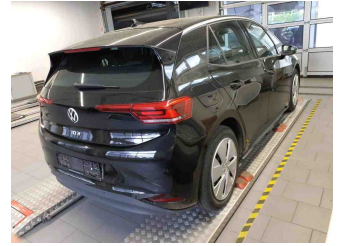

Fahrzeugansicht - diagonal hinten rechts



Innenraum - Cockpit mit Laufleistung

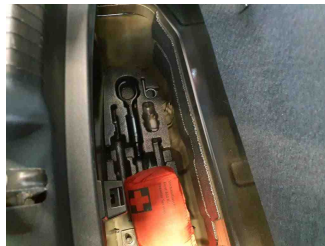

Equipment - Bordwerkzeug



Seitenansicht - Schweller links

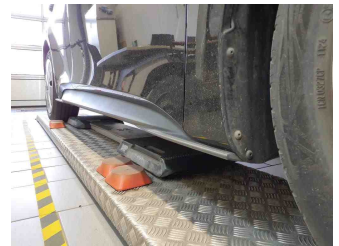

Seitenansicht - Schweller rechts



Fahrzeug - Typenschild/Fahrgestellnummer



Räder - Rad montiert vorne links



Räder - Rad montiert vorne rechts



Räder - Rad montiert hinten links



Räder - Rad montiert hinten rechts

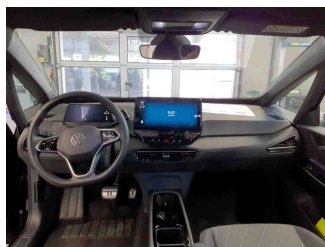

Innenraum - Mittelkonsole

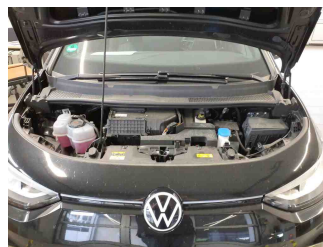

Fahrzeug - Motorraum offen

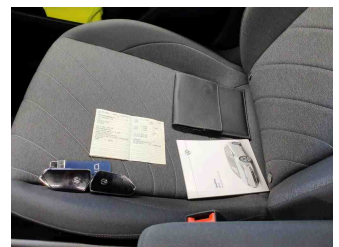

Equipment - Boardmappe/ Securitybag



# Zustandsbericht

- Protokoll der Fahrzeugbewertung -

Berichts-Nr: 10557344  
vom: 06.05.2026



Innenraum - Kofferraum

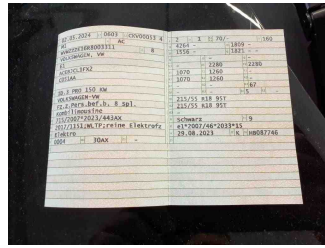

Fahrzeug - abgegebene ZB1

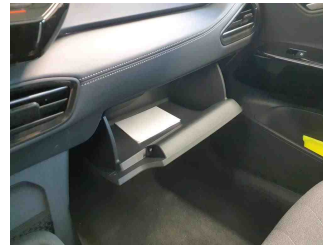

Fahrzeug - Serviceunterlagen /  
Wartungsnachweis

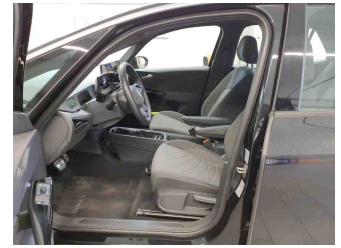

Innenraum - vorne



Innenraum - hinten



Räder - Haltbarkeitsdatum  
Tirefit

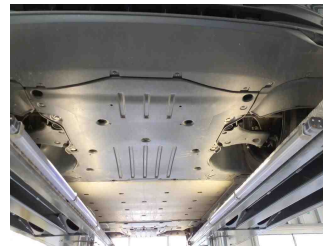

Unterbodenscan

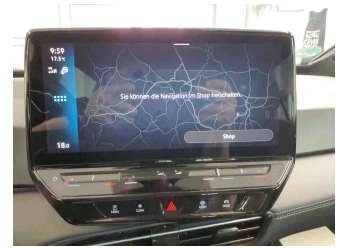

Innenraum -  
Navigationsgerät/Radio

## » Beschädigungsfotos

### WERTMINDERNDE FAKTOREN

1 - Stoßfänger vorne - Kratzer - Auslegen + Polieren

