



# Zustandsbericht

- Protokoll der Fahrzeugbewertung -

Berichts-Nr: 10190387  
vom: 10.03.2026

## » Übersicht

**Auftrags-Nr:** 1002342578  
**Besichtigt am:** 09.03.2026 08:58  
**Berichts-Nr:** 10190387  
**FIN:** TMBLE7NS7M8047258



Fahrzeugansicht - diagonal  
vorne links



Fahrzeugansicht - diagonal  
hinten rechts

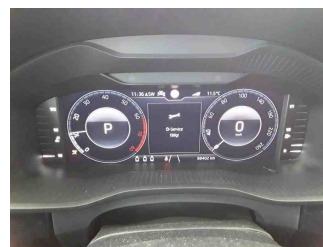

Innenraum - Cockpit mit  
Laufleistung



# Zustandsbericht

- Protokoll der Fahrzeugbewertung -

Berichts-Nr: 10190387  
vom: 10.03.2026

## » Fahrzeugdaten

<b>Fahrzeugkategorie:</b>	Personenkraftwagen
<b>Fahrzeugart:</b>	SUV
<b>Hersteller:</b>	Skoda
<b>Modell:</b>	Karoq
<b>HSN / TSN:</b>	8004 / ATO
<b>Erstzulassungsdatum:</b>	07.04.2021
<b>Laufleistung:</b>	88.402 km
<b>Nachweis Kilometerstand:</b>	Abgelesen
<b>Farbe:</b>	Quarz-Grau Metallic
<b>Farbe Dach:</b>	Quarz-Grau Metallic
<b>Antriebsart:</b>	Allrad
<b>Motorisierung/Kraftstoff:</b>	Benzin
<b>Hubraum:</b>	2.000 ccm
<b>Leistung:</b>	140 kW (191 PS)
<b>Fahrzeuglänge:</b>	
<b>Fahrzeughöhe:</b>	
<b>Fahrzeugbreite:</b>	
<b>Zulässiges Gesamtgewicht:</b>	
<b>Radstand:</b>	
<b>Anzahl Achsen:</b>	2
<b>Zylinder:</b>	4
<b>Schadstoffklasse:</b>	Euro 6
<b>Anzahl Türen:</b>	4
<b>Anzahl Sitze:</b>	5
<b>Getriebe:</b>	Automatik 7-Gang
<b>Polsterart:</b>	Leder
<b>Interieurfarbe:</b>	Schwarz
<b>Anzahl vorhandene Schlüssel:</b>	2

## » Dokumente & Wartung

<b>Nächste HU:</b>	05.2026
<b>Zulassungsbescheinigung (ZBT1 Original) vorhanden:</b>	Ja
<b>Zulassungsbescheinigung entgegengenommen:</b>	Ja
<b>Kennzeichen entgegengenommen:</b>	Beide
<b>Wartungsheft:</b>	Vorhanden
<b>Wartungsnachweis:</b>	Unvollständig
<b>Datum der letzten Wartung:</b>	23.09.2022
<b>Km-Stand bei letzter Wartung:</b>	28.732 km



# Zustandsbericht

- Protokoll der Fahrzeugbewertung -

Berichts-Nr: 10190387  
vom: 10.03.2026

## » Fahrzeugausstattung

"FRONT ASSIST" - mit ACC bis 210km/St.	Businesspaket Columbus
"LANE ASSIST" a "SIDE ASSIST" mit adaptiver Spurführung + Emergency Assist	Chrom-Paket
"LED PAKET PLUS" Ambiente Beleuchtung	Climatronic ( 3-Zonen ) mit Klimabedienteil hinten
"SIDE ASSIST" - Toter Winkel Assistent	DAB - Digitaler Radioempfang
"SMART LINK" (drathlos für Apple)	Dachreling, blank
"SUNSET"	Dämpfung hinten
12 Volt-Steckdose(n)	Dämpfung vorn
2 Leseleuchten vorn	DCC - Adaptives Fahrwerksregelung (4x4 mit Off Road Schalter)
230V Wechselrichter und Steckdose für Europa	Dekor-Einlagen
2-Speichen-Multifunktionslederlenkrad mit Heizung und Schaltwippen DSG	Doppelboden im Kofferraum
3-Zonen Klimaanlage	Doppelton-Signalhorn
4 Zyl.Ottomotor 2,0L Aggr. 06Q.A 888evo4	Drehstromgenerator 140 A
4-Zylinder-Ottomotor 2,0L/140 KW, TFSI, homogen, GM. ist:T06/T2C/T2J/T2W/T3I/T4U/T50/T5H/T6E/T8J/TD3/T5V/T3Q	Dreip.Automatikgurte hinten außen mit ECE-Label
7-Gang-Automatikgetriebe für Allrad	Dreip.Automatikgurte vo.m.Gurtstraffer und Höheneinstellung
8 Lautsprecher ( passiv )	Dreipunkt-Automatikgurt für mittleren Fondsitz
Abdeckungen für Leichtmetallräder	ECO-Funktion
Abgaskonzept, EU6 AP	Einbau Differenzierung für Getriebe"DQ381" -- Fahrzeugteile -
Ablagekasten im Kofferraum mit Deckel in der Seitenverkleidung	Einparkhilfe vorn und hinten
Abwicklung Serie	Einstiegleisten in den Türausschnitten
Aktivkohlebehälter (EVAP)	Elektronisches Stabilisierungsprogramm (ESP)
Akustik-Paket Standard	Entriegelung Hintersitz mechanisch
Allradantrieb	Fahrerkniefairbag
Ambientelicht Ausführung 1	Fahrprofilauswahl und hydr. Dämpferregelung
Anfahrhilfe-/ Abfahrhilfe	Fahrzeugklassen-Differenzierung -55A-
Angehobener Ladeboden hinten	Family Paket
Antenne nur für FM Empfang, Diversity	Federbereich 05 nur Einbausteuerung keine Bedarfsprognose
Area View + LED SBBR High	Fertigungsablauf Standard
Aufkleber/Schilder, deutsch-französisch-holländisch	Feststellbremse
Außenspiegel links, konvex	Formteilhimmel ungeteilt
Außenspiegel mit Memoryfunktion automatisch abblendbar, elektrisch anklapp-/einstellbar, separat beheizbar	Front Assist inkl. City ANB für ACC high
Außenspiegel rechts, konvex	Frontscheibe, Wärmeschutzglas
Außenspiegelgehäuse und diverse Anbauteile in Wagenfarbe	Fußgängerschutzmaßnahmen erweitert und vorausschauend
Automatische Distanzregelung (mit follow to stop) und Speed-Limiter	Fußhebelwerk "Standard"
Batterie 380A (68Ah)	Gepäckraumabdeckung, schiebbar
Bauteilesatz ohne länderspezifische Bauvorschrift	Gepäckraumbodenbelag, Nadelvlies
Belüftete Vordersitze	Gepäckraumleuchte
Betriebserlaubnis Nachtrag	Gepäcktaschen an Rückenlehnen
Bordliteratur in Deutsch	Gewichtsbereich 16 nur Einbausteuerung keine Bedarfsprognose
Bordwerkzeug	Grossdach-System
	Gurtkontrolle, opt.u.akust., E-Kontakt



# Zustandsbericht

- Protokoll der Fahrzeugbewertung -

Berichts-Nr: 10190387  
vom: 10.03.2026

Hinterachsgewicht Ausführung 1	Ohne Ablageschale am Dachhimmel
Innenleuchte im Fußraum vorn und hinten	Ohne Adapter
Instrumenteneinsatz, Anzeige in KM/H	Ohne alternativ-Antriebssystem
Kältemittel R1234yf	Ohne Anhängervorrichtung
Kategorie 0	Ohne Aufkleber und Embleme
Kein Sonderfahrzeug, Standard-Ausführung	Ohne Außen-Sound Maßnahmen
Keine Aktionsausführung	Ohne besondere Karosseriemaßnahmen
Kindersicherung, elektrisch betätigt	Ohne Durchladeeinrichtung
Kindersitzverankerung für Kindersitzsystem ISO FIX	Ohne erweitertem Sicherheitssystem
Komfortöffnung Heckklappe (Virtuelles Pedal)	Ohne Feuerlöscher
Komfortsitze vorn	Ohne Fußmatten
Komforttelefonie mit LTE und Wireless charging	Ohne Gepäck-Spinne/Netz/Tasche
Kopfstützen hinten (3 Stück)	Ohne Halter
Kopfstützen vorn	Ohne Head-Up Display
Kraftstoffsystem Otto-Einspritzer	Ohne Kindersitzverankerung vorn (ISOFIX)
Kühlerschutzgitter	Ohne Klappstisch an Vordersitzlehne
Kurzheck	Ohne Lehnenentriegelung für Vordersitze
Landesverkaufsprogramm Deutschland	Ohne Lichtassistent
Lane Assist mit adaptiver Spurführung + Emergency Assist	Ohne Schmutzfänger
LED- Hauptscheinwerfer mit Kurvenfahrlicht (spez. gestrahter Tagfahrlichtsignatur)	Ohne Schubladen unter den Vordersitzen
Ledermultifunktionslenkrad, beheizbar mit Tiptronic	Ohne Sonder-Maßnahmen
Leergewichtsbereich 1	Ohne Systeme für den Fahrzeugzugang
Leichtmetallr{der "TRIGLAV" 7Jx19" Glanzgedreht schwarz	Ohne Überführungsausrüstung
Leichtmetallr{der 7J x 19 "TRIGLAV" schwarz	Ohne Verbandmaterial, ohne Warndreieck
Lendenwirbelstütze, elektr. einstellbar in Vordersitzlehnen	Ohne Wärmespeicher/Zusatzheizung
Leuchtwertenregulierung, autom/dynamisch mit Kurvenfahrlicht (AFS 1)	Ohne zus. Funktionsfehleranzeige
Linkslenker	Ohne zus. Triebwerks-Unterschutz
Mit Elektrische Lenksäulenverriegelung (ELV)	Ohne zusätzliche Bereifung
Mit Front und Rückfahrkamerasystem und zwei Seitenkameras	Optionsinfotainment (MIB3)
Mit Multifunktionskamera	Pannens-Set
Mit Verkehrszeichenerkennung	Panoramaschiebedach
Mittelarmlehne vorn	Radschrauben Standard
Müdigkeitserkennung	Radstand
Navi Columbus + Web radio	Rechtsverkehr
Nebelscheinwerfer und Abbiegeleuchte	Regionscode " ECE " für Radio
Nebelschlussleuchte	Reifen 235/50 R19 99V (Polymerbeschichtung)
Netztrennwand	Reifen ohne Festlegung der Reifenmarke
Nicht Heissland	Reifendruckkontrolle
Nichtraucherausführung	Remote Access / Remote Access + Online Infotainment
Normal-Lackierung	Remote Access + Infotainment Online 3 Jahre
Notrufsystem eCall	Rücksitzbank/-lehne, geteilt, umlegbar
Ohne 2. Batterie	SBBR-Leuchte in LED-Technik
	Schalthebelknopf/-Griff in Leder



# Zustandsbericht

- Protokoll der Fahrzeugbewertung -

Berichts-Nr: 10190387  
vom: 10.03.2026

Scheibenbremsen hinten	Wegfahrsperrung elektronisch
Scheibenbremsen vorn	Zentralverriegelung "Keyless-Entry" ohne Safesicherung
Scheibenwaschdüsen beheizbar, vorn	Zierleisten blank
Scheibenwischer-Intervallschaltung mit Licht/Regensensor	Zus.Rückstrahler (Türbereich)
Scheinwerferreinigungsanlage	Zusätzliche Außengeräuschkämpfung
Schlüssel für Schließsystem mit Fernbedienung	
Schriftzugsatz	
Seitenairbag vorn, mit Kopfairbag	
Seitenschutzleiste	
Serienkraftstoff-Erstbefüllung	
Serviceanzeige 30000 km oder 2 Jahre ( variabel )	
Servolenkung, geschwindigkeitsabhängig (Servotronic)	
Sicherheitsinnenspiegel automatisch abblendbar	
Sitzbelüftung vorn	
Sitzbezüge in Leder	
Sitzeinstellung,elektrisch für beide Vordersitze mit Memory	
Sitzheizung für Vorder-/u.Hintersitze, getrennt regelbar	
Sonnenblenden mit Spiegel, beleuchtet	
Sonnenschutzrollo für Seitenscheiben hinten	
Spezielles Typschild für EG für M1-Pkw	
Sport-Ausstattung	
Sprachsteuerung	
Stabilisator hinten	
Stabilisator vorn	
Standard-Klimazonen	
Standheizung mit Funkfernbedienung	
Standheizung mit Funkfernbedienung	
Start/Stop-Anlage mit Rekuperation	
Stoßfänger Standard	
Tagesfahrlicht mit Assistenzfahrlicht u.Coming- Leaving-home Funktion manuell	
Tankdeckel	
Trägerfrequenz 433,92 bis 434,42 MHz	
Transportschutzfolie (Mindestschutz) mit zus. Transportschutzmaßnahmen	
Tür und Seitenverkleidung Leder mit Abfallkorb	
Typprüfand Deutschland	
USB vorne + hinten	
Variante	
Verkehrszeichenerkennung (Multifunktionskamera im Spiegel)	
Virtual Cockpit	
Virtuelles Pedal	
Wartungsintervallverlängerung	
Waschwasser-Standanzeige	



# Zustandsbericht

- Protokoll der Fahrzeugbewertung -

Berichts-Nr: 10190387  
vom: 10.03.2026

## » Bereifung

### MONTIERTE BEREIFUNG

Hersteller	Ort	Position	Typ	Felge	Dimension	Profiltiefe
Hankook	Vorne	Links	Sommer	Aluminium	235/50 R 19 99 V	6,0 mm
Hankook	Vorne	Rechts	Sommer	Aluminium	235/50 R 19 99 V	6,0 mm
Hankook	Hinten	Links	Sommer	Aluminium	235/50 R 19 99 V	7,0 mm
Hankook	Hinten	Rechts	Sommer	Aluminium	235/50 R 19 99 V	7,0 mm

Reifen zulässig: Ja

Reifen verkehrssicher: Ja

### ERSATZ-/NOTRAD & ZUBEHÖR

Tirefit vorhanden: Ja

Tirefit Ablaufdatum: 01.2025

Kompressor vorhanden: Ja



# Zustandsbericht

- Protokoll der Fahrzeugbewertung -

Berichts-Nr: 10190387  
vom: 10.03.2026

## » Wertmindernde Faktoren

Nr	Bauteil	Schadensbeschreibung	Reparaturempfehlung
1	Tür hinten links	Kratzer	Lackieren
2	Stoßängerverkleidung hinten	Kratzer	Ersetzen
3	Wartung	Wartung fällig	Ausführen
4	Vorbereitungszeit Metall-Lackierung	Lack Vorbereitung	Ausführen
5	Bremsflüssigkeitsservice	Nachweis fehlt	Ausführen
6	Tirefit	Abgelaufen	Ersetzen

## » Gebrauchsspuren

Nr	Bauteil	Schadensbeschreibung	Reparaturempfehlung
1	Tür hinten rechts	Abrieb	Akzeptabel (Gebrauchsspur)
2	Außenspiegel Gehäuse rechts	Abrieb	Akzeptabel (Gebrauchsspur)
3	Kofflül gel vorne links	Steinschlag	Akzeptabel (Gebrauchsspur)
4	Tür vorne links	Abrieb	Akzeptabel (Gebrauchsspur)



# Zustandsbericht

- Protokoll der Fahrzeugbewertung -

Berichts-Nr: 10190387  
vom: 10.03.2026

## » Merkantile Wertminderung

Unfallfahrzeug:	Ja
Vorschäden bekannt:	Ja
Vorschäden feststellbar:	Ja
Nachlackierungen vorhanden:	Ja
Nachlackierungen professionell ausgeführt:	Ja
Lackschichtdickenmessung durchgeführt:	Ja - mit Auffälligkeiten/Abweichungen

Nr	Bauteil	Schadensbeschreibung	Reparaturstatus	Reparaturkosten
1	Andere	Haftpflichtschaden		€ 15.000,00
<b>Summe (ohne MwSt.):</b>				€ 15.000,00

### ERGEBNISSE DER LACKSCHICHTDICKENMESSUNG

Bauteil	Lack (µm)
Lackschichtdicke Kotflügel vorne links (µm)	265,0
Lackschichtdicke Tür vorne links (µm)	185,0
Lackschichtdicke Tür hinten links (µm)	165,0
Lackschichtdicke Seitenwand hinten links (µm)	1.600,0
Lackschichtdicke Seitenwand hinten rechts (µm)	175,0
Lackschichtdicke Tür hinten rechts (µm)	325,0
Pro Bauteil wurden mindestens 3 Messungen durchgeführt.	



# Zustandsbericht

Berichts-Nr: 10190387  
vom: 10.03.2026

- Protokoll der Fahrzeugbewertung -

## » Hinweise zum Zustandsbericht

**Angaben zum Auftrag und zum Bewertungsumfang:**

Es wurde der Auftrag erteilt, einen Zustandsbericht über das beschriebene Fahrzeug zu erstellen.

Die Fahrzeugzustandsbewertung erfolgte auftragsgemäß auf Basis der vom Auftraggeber vorgegebenen Standards für Fahrzeugbewertungen. Die Feststellungen im Einzelfall trifft der Sachverständige aufgrund eigener Sachkunde und nach eigenem sachverständigen Ermessen.

**Fahrzeug-Identifizierung:**

TMBLE7NS7M8047258

FIN abgelesen und stimmt mit Unterlagen überein

**Allgemeinzustand:**

Gereinigt

**Besichtigungsbedingungen:**

Eingeschränkt

**Hebebühne/Hubmittel benutzt:**

Nein

**Motorenlauf durchgeführt:**

Ja

**Fahrprobe durchgeführt:**

Nein



# Zustandsbericht

- Protokoll der Fahrzeugbewertung -

Berichts-Nr: 10190387  
vom: 10.03.2026

## » Sonstige Bemerkungen

Vorliegendes Exemplar wurde auf elektronischem Wege erzeugt. Es ist ohne Originalunterschrift gültig.



# Zustandsbericht

- Protokoll der Fahrzeugbewertung -

Berichts-Nr: 10190387  
vom: 10.03.2026

## » Ansichtsfotos



Fahrzeugansicht - diagonal vorne links



Fahrzeugansicht - diagonal vorne rechts



Fahrzeugansicht - diagonal hinten links

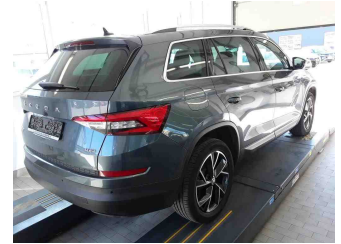

Fahrzeugansicht - diagonal hinten rechts

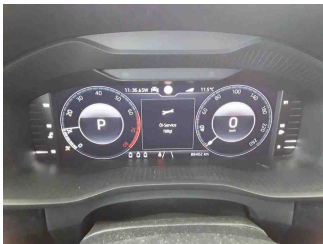

Innenraum - Cockpit mit Laufleistung

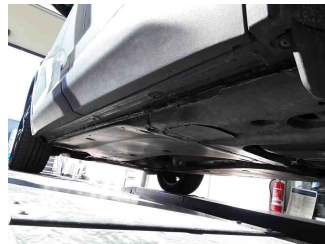

Seitenansicht - Schweller links

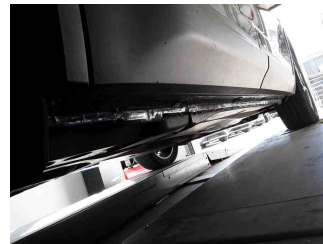

Seitenansicht - Schweller rechts



Fahrzeug - Typenschild/Fahrgestellnummer

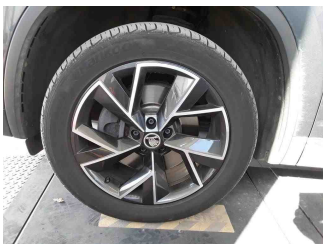

Räder - Rad montiert vorne links

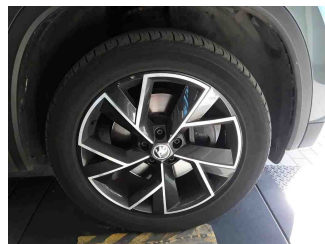

Räder - Rad montiert vorne rechts

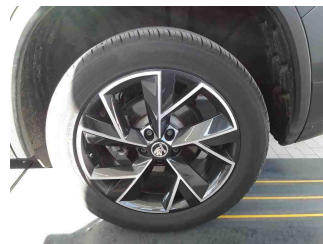

Räder - Rad montiert hinten links

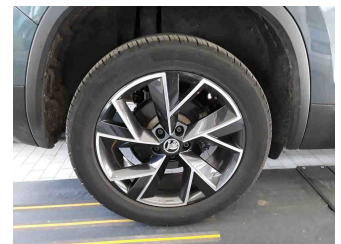

Räder - Rad montiert hinten rechts



Innenraum - Mittelkonsole

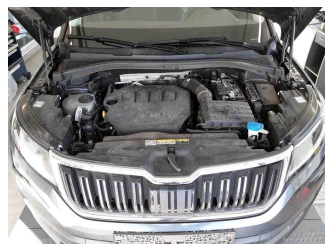

Fahrzeug - Motorraum offen

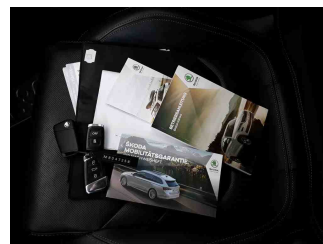

Equipment - Boardmappe/ Securitybag



Innenraum - Kofferraum

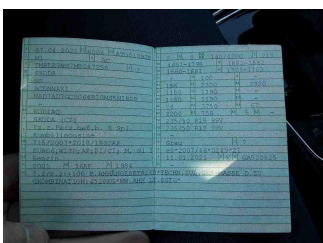

Fahrzeug - abgegebene ZB1

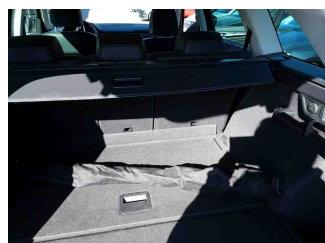

Zubehör - Sonderausstattung

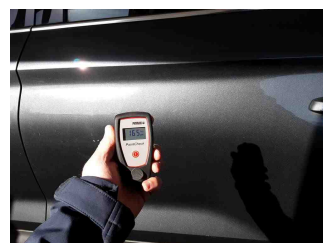

Lackstärke Tür hinten links



Lackstärke Tür hinten rechts



# Zustandsbericht

- Protokoll der Fahrzeugbewertung -

Berichts-Nr: 10190387  
vom: 10.03.2026



Lackstärke Tür vorne links



Lackstärke Seitenwand hinten links



Lackstärke Seitenwand hinten rechts

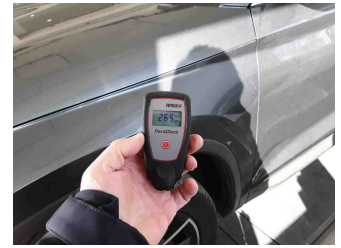

Lackstärke Kotflügel vorne links

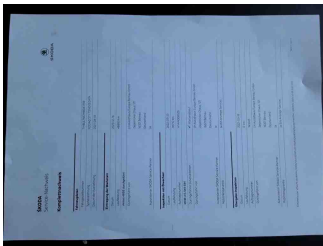

Fahrzeug - Serviceunterlagen /  
Wartungsnachweis



Innenraum - vorne



Innenraum - hinten



Räder - Haltbarkeitsdatum  
Tirefit



Innenraum -  
Navigationsgerät/Radio

## » Beschädigungsfotos

### WERTMINDERNDE FAKTOREN

1 - Tür hinten links - Kratzer - Lackieren



2 - Stoßfängerverkleidung hinten - Kratzer - Ersetzen

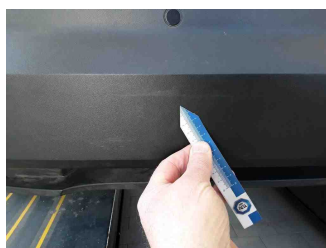
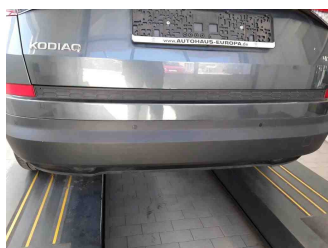

3 - Wartung - Wartung fällig - Ausführen

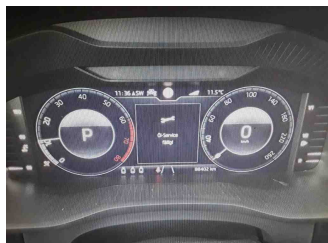

4 - Vorbereitungszeit Metall-Lackierung - Lack Vorbereitung - Ausführen

5 - Bremsflüssigkeitsservice - Nachweis fehlt - Ausführen

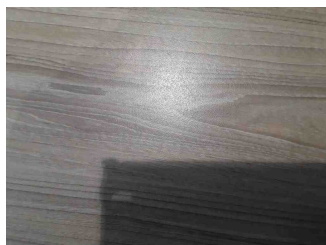
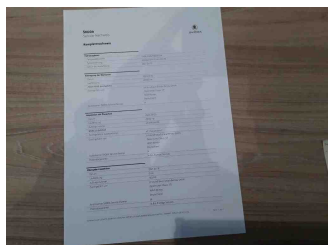



# Zustandsbericht

- Protokoll der Fahrzeugbewertung -

Berichts-Nr: 10190387  
vom: 10.03.2026

## 6 - Tirefit - Abgelaufen - Ersetzen



## GEBRAUCHSSPUREN

### 1 - Tür hinten rechts - Abrieb - Akzeptabel (Gebrauchsspur)



### 2 - Außenspiegel Gehäuse rechts - Abrieb - Akzeptabel (Gebrauchsspur)

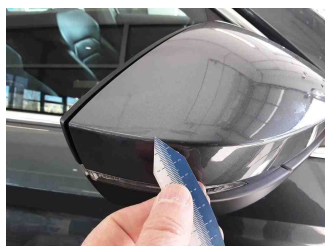

### 3 - Kotflügel vorne links - Steinschlag - Akzeptabel (Gebrauchsspur)



### 4 - Tür vorne links - Abrieb - Akzeptabel (Gebrauchsspur)

