

» Übersicht

Auftrags-Nr: 1002463414
Besichtigt am: 20.05.2026 11:54
Berichts-Nr: 10661577
FIN: TMBCE9NP5P7037104

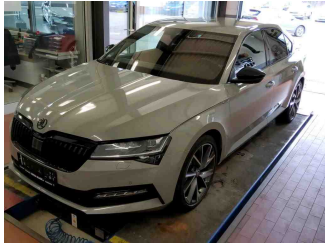

Fahrzeugansicht - diagonal
vorne links



Fahrzeugansicht - diagonal
hinten rechts



Innenraum - Cockpit mit
Laufleistung

» Fahrzeugdaten

Fahrzeugkategorie:	Personenkraftwagen
Fahrzeugart:	Limousine
Hersteller:	Skoda
Modell:	Superb
HSN / TSN:	8004 / APY
Erstzulassungsdatum:	26.05.2023
Laufleistung:	54.486 km
Nachweis Kilometerstand:	Abgelesen
Farbe:	Steel-Grau
Farbe Dach:	Steel-Grau
Antriebsart:	Allrad
Motorisierung/Kraftstoff:	Benzin
Hubraum:	2.000 ccm
Leistung:	206 kW (281 PS)
Fahrzeuglänge:	
Fahrzeughöhe:	
Fahrzeugbreite:	
Zulässiges Gesamtgewicht:	
Radstand:	
Anzahl Achsen:	2
Zylinder:	4
Schadstoffklasse:	Euro 6
Anzahl Türen:	4
Anzahl Sitze:	5
Getriebe:	Automatik 7-Gang
Polsterart:	Teilleder
Interieurfarbe:	Schwarz-Formhimmel in schwarz
Anzahl vorhandene Schlüssel:	2

» Dokumente & Wartung

Nächste HU:	
Zulassungsbescheinigung (ZBT1 Original) vorhanden:	Ja
Zulassungsbescheinigung entgegengenommen:	Ja
Kennzeichen entgegengenommen:	Keine
Wartungsheft:	Digital
Wartungsnachweis:	Nicht prüfbar
Datum der letzten Wartung:	
Km-Stand bei letzter Wartung:	

» Fahrzeugausstattung

"AREA VIEW 360"	Automat. Ausfahrbare Scheinwerfer- Reinigungsanlage
"CREW PROTECT ASSIST" - mit erweitertem Sicherheitssystem	Automatische Distanzregelung (mit follow to stop) und Speed-Limiter
"DRIVER ALERT" - Müdigkeitserkennung	Batterie 380A (68Ah)
"DRIVING MODE SELECT" und "DCC-ADAPTIVE FAHRWERKSREGELUNG"	Batterie/Generator Kapazität Standard
"KESSY FULL" ohne "SAFE" System	Bauteile mit besonderer Oberfläche
"LIGHT ASSISTANT" ("COMING HOME", "LEAVING HOME", "TUNNEL LIGHT", "DAY LIGHT")	Bauteilesatz ohne länderspezifische Bauvorschrift
"PARK ASSIST mit MANOEUVRE ASSIST" mit aut. Bremse Funktion + TRAILER ASSIST	Beheizbare Scheibenwaschdüsen vorn
"Schlafpaket"	Beheizbare Vorder- und Rücksitze
"SMART LINK" (drahtlos für Apple)	Berganfahrassistent
"Virtual Cockpit"	Betriebserlaubnis Nachtrag
12 Volt-Steckdose(n)	Bordliteratur in Deutsch
230V Wechselrichter und Steckdose für Europa	Bordwerkzeug
2x USB vorne + 2x USB hinten	BRS für Fahrzeuge ohne E-Antrieb (ESC und eBKV)
3 Schlüssel	Business Columbus
3-Speichen-MF-Lederlenkrad Sport, beheizb., mit Schaltwippen DSG, perforiert-schwarze Umnähung (grau für Sportline)	Chrom-Paket
4 Zyl. Ottomotor 2,0L Aggr. 06Q.C 888evo4	Climatronic (3-Zonen) mit Klimabedienteil hinten
4-Zylinder-Ottomotor 2,0 L/206 KW TFSI, homogen Grundmotor ist: TT6/TA2	DAB - Digitaler Radioempfang
7-Gang-Automatikgetriebe für Allrad	Dämpfung hinten
8 Lautsprecher (passiv)	Dämpfung vorn
Abdeckungen für Leichtmetallräder	Dekorleiste SportLine mit Ambiente- Beleuchtung
Abgasendrohr zweiflutig	Doppelton-Signalhorn
Abgaskonzept, EU6 AP	Drehstromgenerator 180 A
Ablagekasten im Kofferraum mit Deckel in der Seitenverkleidung (Deckel links und rechts) Plus Cargoelement	Dreip. Automatikgurte hinten außen mit ECE-Label
Aktive Reifenkontrollanzeige	Dreip. Automatikgurte vo.m. Gurtstraffer und Höheneinstellung
Aktivkohlebehälter (EVAP)	Dreipunkt-Automatikgurt für mittleren Fondsitze
Akustische Seitliche Fenster vorne mit SunSet	ECO-Funktion
Allradantrieb	Einbau Differenzierung für Getriebe "DQ381" -- Fahrzeugteile -
Alu Pedalen	-
Ambientelicht Ausführung 2	Einstiegsleisten vorne und hinten
Anhängerkupplung, schwenkbar	Erweiterte Innengeräuschkämpfung
Antenne nur für FM Empfang, Diversity	Fahrerkniefairbag
Assistenz & AHK	Fahrzeuge mit besonderen Produktaufwer- tungsmaßnahmen
Außen-Sound Standard	Fahrzeugklassen-Differenzierung -3V0-
Außenspiegel links, konvex	Federbereich 08 nur Einbausteuerung keine Bedarfsprognose
Außenspiegel mit Memoryfunktion, autom. abblendbar auf Fahrerseite, elektrisch anklapp-/einstellbar, separat beheizbar	Fertigungsablauf Standard
Außenspiegel rechts, konvex	Feststellbremse
Ausstattungsstufe - Sportline	Formteilhimmel ungeteilt
	Front Assist inkl. City ANB für ACC high
	Frontscheibenheizung
	Fußgängerschutzmaßnahmen erweitert und vorausschauend
	Gepäckraumabdeckung (mit Gepäcknetz)

Gewichtsbereich 5 nur Einbausteuerung keine Bedarfsprognose	Ohne Adapter
Gurtanlagesignalisation (für alle Passagiere)	Ohne alternativ-Antriebssystem
Heckspoiler (Version 3)	Ohne Beifahrersitzverstellung vom Fond
Innenleuchte im Fußraum vorn und hinten	Ohne besondere Karosseriemaßnahmen
Instrumenteneinsatz, Anzeige in KM/H	Ohne CD/DVD für Navigation
Kältemittel R1234yf	Ohne Dacheinsatz (Volldach)
Kein Sonderfahrzeug, Standard-Ausführung	Ohne Dachreling / Dachlastträger
Keine Aktionsausführung	Ohne Durchladeeinrichtung
Kindersicherung, elektrisch betätigt	Ohne Elektromotor (Hybrid)
Kindersitzverankerung für Kindersitzsystem ISO FIX	Ohne Feuerlöscher
Klimakomfortscheibe	Ohne Garagentoröffner
Komfort Plus	Ohne Gepäck-Spinne/Netz/Tasche
Komforttelefonie mit LTE und Wireless charging	Ohne Head-Up Display
Kopfstützen für Vordersitze	Ohne Heckscheiben-Wisch-Waschanlage
Kraftstoffbehälter	Ohne Kindersitz
Kraftstoffsystem Otto-Einspritzer	Ohne Ladeboden
Kühlerschutzgitter	Ohne Ladedose
Landesverkaufsprogramm Deutschland	Ohne Ladekabel
Lane Assist mit adaptiver Spurführung + Emergency Assist	Ohne Lehnenentriegelung für Vordersitze
LED-SBBR-Leuchte, Fahrtrichtungsanzeigeranimiert, spezielles Styling	Ohne Schmutzfänger
Leergewichtsbereich 1	Ohne Sitzbelüftung/Massagesitze
Lehnenfernentriegelung aus Kofferraum	Ohne Systeme für den Fahrzeugzugang
Leichtmetallräder "VEGA" 8Jx19" Anthrazite glanzgedreht	Ohne Trennwand
Lendenwirbelstütze, elektr. einstellbar in Vordersitzlehnen	Ohne Überführungsausrüstung
Leuchtweitenregulierung, autom/dynamisch mit Kurvenfahrlicht (AFS 1)	Ohne Uhr
Linkslenker	Ohne Vorbereitung Einbau Funkgerät
Matrix-Beam	Ohne Wärmespeicher/Zusatzheizung
Mit Elektrische Lenksäulenverriegelung (ELV)	Ohne zus. Funktionsfehleranzeige
Mit Halter	Ohne zus. Triebwerks-Unterschutz
Mit Multifunktionskamera	Ohne zusätzliche Bereifung
Mit Verkehrszeichenerkennung	Optionsinfotainment (MIB3)
Mittelarmlehne vorn	Pannen-Set
Mittelkonsole	Preisstützung
Motorenstart Standard	Progressive Lenkung
Navi Columbus + Web radio	Radschrauben Standard
Nebelscheinwerfer und Abbiegeleuchte	Radstand
Nebelschlussleuchte	Rechtsverkehr
Nicht Heissland plus Zusatzwasserkühler	Regionscode " ECE " für Radio
Nichtraucherausführung	Reifen 235/40 R19 96W
Normal-Lackierung	Reifen ohne Festlegung der Reifenmarke
Notrufsystem eCall+	Remote Access / Remote Access + Online Infotainment
Ohne 2. Batterie	Remote Access + Infotainment Online 3 Jahre

Rücksitzbank ungeteilt, Lehne geteilt umlegbar mit Mittelarmlehne
 Schalthebelknopf/-Griff in Leder
 Scheibenbremsen hinten
 Scheibenbremsen vorn
 Scheibenwischer-Intervallschaltung mit Licht/Regensensor
 Schriftzugsatz Schwarz
 Seitenairbag vorn und hinten, mit Kopfairbag
 Serienkraftstoff-Erstbefüllung
 Serviceanzeige 30000 km oder 2 Jahre (variabel)
 Sicherheit
 Side Assist
 Sitzbezüge in Suedia/Leder - Sportline
 Sitzeinstellung elektrisch für beide Vordersitze, mit Memory und Sitztiefe- Einstellung
 Sitzeinstellung elektrisch für beide Vordersitze, mit Memory und Sitztiefeinstellung
 Sonnenblende mit Make-up Spiegel und LED Beleuchtung und Airbagschild
 Sonnenrollo für die Heckscheibe und Seitenscheiben hinten - mechanisch
 Spezielles Typschild für EG für M1-Pkw
 Sport-Komfortsitze vorn
 Sprachsteuerung
 Standard-Klimazonen
 Standheizung mit Funkfernbedienung
 Standheizung mit Funkfernbedienung
 Start/Stop-Anlage mit Rekuperation
 Stoßfänger Sport
 Stufenheck
 Textilfußmatten
 Tilgergewicht Lenkrad, XX HZ
 Trägerfrequenz 433,92 bis 434,42 MHz
 Transportschutzfolie (Mindestschutz) mit zus. Transportschutzmaßnahmen
 Tür und Seitenverkleidung Schaumfolie und Gewebe
 Typrüfland Deutschland
 USB in aut.abblendbarem Innenspiegel ohne Rahmen
 Variante Grundausstattung
 Virtuelles Pedal-Öffnung/Schliessung der 5. Türen (nur in der Kombination mit Spin-delantrieb und Kessy)
 Voll LED TOP Scheinwerfer mit Matrix Beam Fernlicht Funktion inkl. Welcome Effekt
 Vorbereitung für Kindersitzhalterung mit Sicherheitssystem "ISOFIX" auf Beifahrersitz
 Wartungsintervallverlängerung
 Wegfahrsperrung elektronisch
 Zierleisten schwarz
 Zus. Warnleuchten (Türbereich)

» Bereifung

MONTIERTE BEREIFUNG

Hersteller	Ort	Position	Typ	Felge	Dimension	Profiltiefe
Bridgestone	Vorne	Links	Sommer	Aluminium	235/40 R 19 96 W	4,0 mm
Bridgestone	Vorne	Rechts	Sommer	Aluminium	235/40 R 19 96 W	4,0 mm
Bridgestone	Hinten	Links	Sommer	Aluminium	235/40 R 19 96 W	4,0 mm
Bridgestone	Hinten	Rechts	Sommer	Aluminium	235/40 R 19 96 W	4,0 mm

Reifen zulässig: Ja

Reifen verkehrssicher: Ja

ERSATZ-/NOTRAD & ZUBEHÖR

Bordwerkzeug vorhanden: Ja

Tirefit vorhanden: Ja

Tirefit Ablaufdatum: 01.2027

Kompressor vorhanden: Ja

» Wertmindernde Faktoren

Nr	Bauteil	Schadensbeschreibung	Reparaturempfehlung
1	Alufelge vorne rechts	Kratzer	Pauschalbetrag
2	Dach	Delle(n)	Kaltdrücken
3	Alufelge hinten rechts	Kratzer	Pauschalbetrag

» Gebrauchsspuren

Nr	Bauteil	Schadensbeschreibung	Reparaturempfehlung
1	Alufelge hinten links	Kratzer	Akzeptabel (Gebrauchsspur)

» Merkantile Wertminderung

Vorschäden bekannt:	Nein
Vorschäden feststellbar:	Nein
Nachlackierungen vorhanden:	Nein
Lackschichtdickenmessung durchgeführt:	Ja - ohne Auffälligkeiten/Abweichungen

ERGEBNISSE DER LACKSCHICHTDICKENMESSUNG

Die Messwerte lagen im üblichen Bereich.

Pro Bauteil wurden mindestens 3 Messungen durchgeführt.

» Hinweise zum Zustandsbericht

Angaben zum Auftrag und zum Bewertungsumfang:

Es wurde der Auftrag erteilt, einen Zustandsbericht über das beschriebene Fahrzeug zu erstellen.

Die Fahrzeugzustandsbewertung erfolgte auftragsgemäß auf Basis der vom Auftraggeber vorgegebenen Standards für Fahrzeugbewertungen. Die Feststellungen im Einzelfall trifft der Sachverständige aufgrund eigener Sachkunde und nach eigenem sachverständigen Ermessen.

Fahrzeug-Identifizierung:

TMBCE9NP5P7037104

FIN abgelesen und stimmt mit Unterlagen überein

Allgemeinzustand:

Gereinigt

Besichtigungsbedingungen:

Ausreichend

Hebebühne/Hubmittel benutzt:

Ja

Motorenlauf durchgeführt:

Ja

Fahrprobe durchgeführt:

Ja

» Sonstige Bemerkungen

Vorliegendes Exemplar wurde auf elektronischem Wege erzeugt. Es ist ohne Originalunterschrift gültig.

» Ansichtsfotos



Fahrzeugansicht - diagonal vorne links



Fahrzeugansicht - diagonal vorne rechts

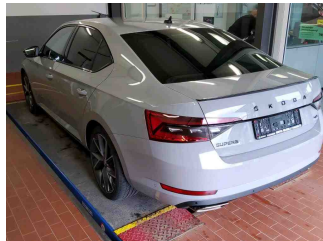

Fahrzeugansicht - diagonal hinten links

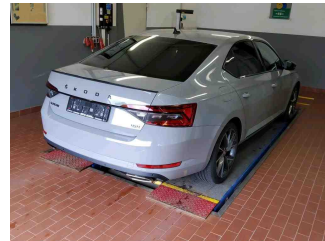

Fahrzeugansicht - diagonal hinten rechts



Innenraum - Cockpit mit Laufleistung



Equipment - Bordwerkzeug

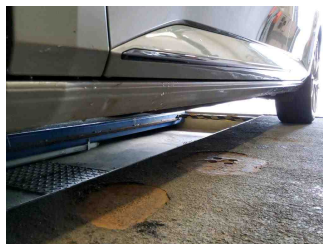

Seitenansicht - Schweller links

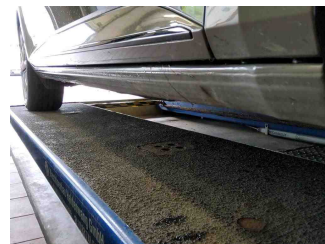

Seitenansicht - Schweller rechts



Fahrzeug - Typenschild/Fahrgestellnummer

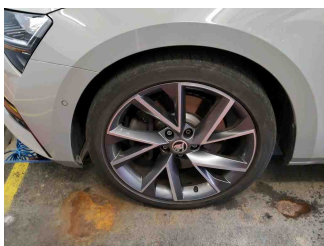

Räder - Rad montiert vorne links

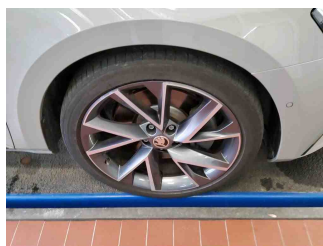

Räder - Rad montiert vorne rechts

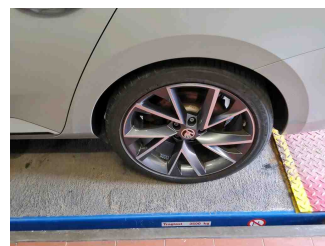

Räder - Rad montiert hinten links

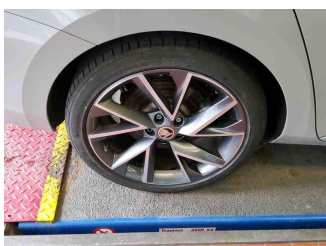

Räder - Rad montiert hinten rechts



Innenraum - Mittelkonsole

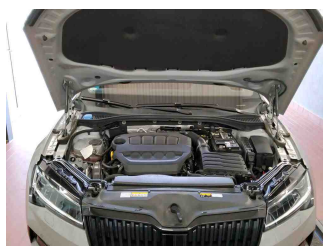

Fahrzeug - Motorraum offen

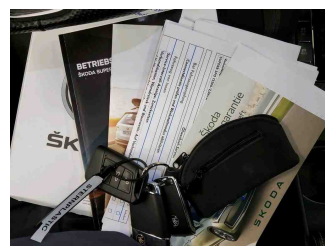

Equipment - Boardmappe/ Securitybag



Innenraum - Kofferraum

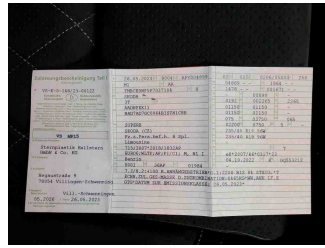

Fahrzeug - abgegebene ZB1



Equipment - Anhängerkupplung



Fahrzeug - Serviceunterlagen /
Wartungsnachweis

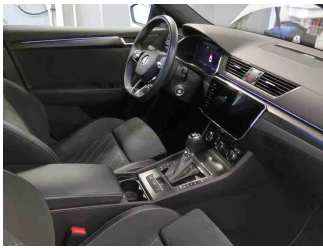

Innenraum - vorne

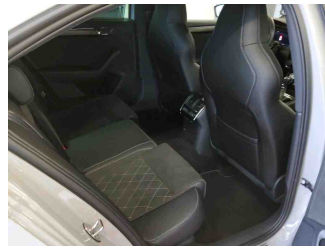

Innenraum - hinten

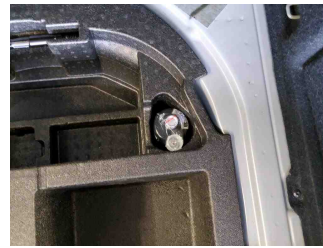

Räder - Haltbarkeitsdatum
Tirefit

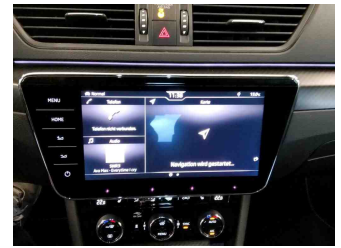

Innenraum -
Navigationsgerät/Radio

» Beschädigungsfotos**WERTMINDERNDE FAKTOREN**

1 - Alufelge vorne rechts - Kratzer - Pauschalbetrag

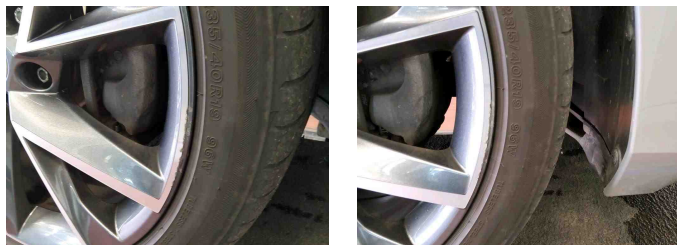

2 - Dach - Delle(n) - Kaltdrücken

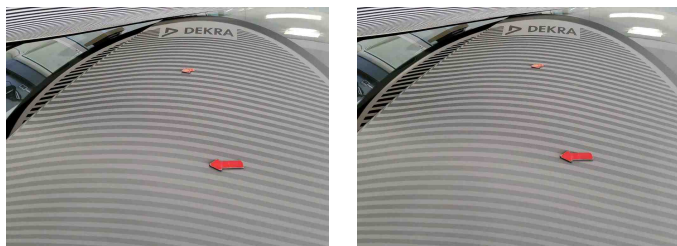

3 - Alufelge hinten rechts - Kratzer - Pauschalbetrag

**GEBRAUCHSPUREN**

1 - Alufelge hinten links - Kratzer - Akzeptabel (Gebrauchsspur)

