

19.06.2026

### Fahrzeugbeschreibung

**Fahrzeug:** BMW i4 eDrive40 Schräghecklimousine5-türig 0 ccm 340 PS / 250 KW Elektrisch Automatik

Amtliches Kennzeichen: HD -TK 0153E Fahrgestell-Nummer: WBY71AW0X0FN06035  
Vertrags-Nummer: 57116081 Erstzulassung: 02.06.2022  
Internes KZ: 15048990 Kilometer-Stand: 0

Unfall/Schaden: Dem Verkäufer wurden keine unfallbedingten Beschädigungen am Fahrzeug angezeigt.

---

#### Ausstattung:

**BMW i4 eDrive40 Schräghecklimousine 5-türig 0 ccm 340 PS / 250 KW Elektrisch Automatik**

Lackierung: \_\_\_\_\_ Polsterung: \_\_\_\_\_ Telefontyp: \_\_\_\_\_

**Listenpreis ohne Sonderausstattung in EUR (vor Mwst.) 0,00**

Sonderausstattung in EUR (vor Mwst.):

**Listenpreis gesamt in EUR (vor Mwst.) 0,00**

## Technische Daten

(Angaben basieren auf Herstellerangaben\*)

Fahrzeug:	BMW i4 eDrive40 Schräghecklimousine5-türig 0 ccm 340 PS / 250 KW Elektrisch Automatik		
Modelljahr:	2022		
kW / PS:	250 / 340	Hubraum:	0
Getriebe:	Automatik	Anzahl Gänge:	1
Emissionsgruppe:		CO2 (g/km):	0
durchschn. Verbr./100 Km:	0,0000	Tankinhalt:	0
Max. Km/h:	190	Beschl. 0-100 Km/h in Sec.:	5,700
Leergewicht (kg):	2125	zul. Gewicht (kg):	2605

\* Angaben ohne Gewähr

29672/29602

**Unfall-/Schadenspiegel**

**Vertrags-Nummer:** 57116081  
**Amtliches Kennzeichen:** HD -TK 0153E  
**Übersicht erstellt am:** 19.06.2026

Für das Fahrzeug gem. o.g. Leasingvertrag, Fahrzeugtyp

**BMW i4 eDrive40 Schräghecklimousine5-türig 0 ccm 340 PS / 250 KW Elektrisch Automatik**

wurden uns während der Vertragslaufzeit nachfolgende Beschädigungen angezeigt:

---

<i><b>Datum</b></i>	<i><b>SNR</b></i>	<i><b>Verursacher</b></i>	<i><b>Beschädigung</b></i>	<i><b>Reparatur erfolgt *</b></i>	<i><b>Gutachten vorhanden *</b></i>
07.02.2026	9059980512	Eigenverschulden	Aussenspiegel Beifahrerseite	Nein	Nein
12.08.2025	9059955479	Panne	Reifen vorne Beifahrerseite	Nein	Nein

---

\* Sofern für eine Schadennummer mehrere Beschädigungen angegeben sind, gilt der Eintrag in dieser Spalte für die gesamte Schadennummer.

**Unfall-/Schadenspiegel zur Kenntnis genommen:**

\_\_\_\_\_  
Datum und Unterschrift Käufer

**Wartungsreport**

**Vertrags-Nummer:** 57116081  
**Amtliches Kennzeichen:** HD -TK 0153E  
**Übersicht erstellt am:** 19.06.2026

Für das Fahrzeug gem. o.g. Leasingvertrag, Fahrzeugtyp

**BMW i4 eDrive40 Schräghecklimousine5-türig 0 ccm 340 PS / 250 KW Elektrisch Automatik**

wurden uns während der Vertragslaufzeit nachfolgende Wartungen angezeigt:

---

<i>Datum</i>	<i>Km-Stand</i>	<i>Art der Wartung</i>
--------------	-----------------	------------------------

---

**Wartungsreport zur Kenntnis genommen:**

\_\_\_\_\_  
Datum und Unterschrift Käufer

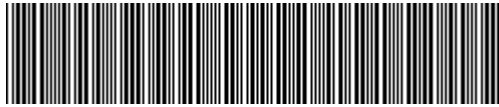

**WBY71AW0X0FN06035**

## Vehicle details

<b>Operator</b>		<b>Inspection condition</b>	Conditional: Light/moisture/dirt
<b>License number</b>		<b>Mileage (Read)</b>	65,120 km
<b>Manufacturer</b>	BMW	<b>Next maintenance in</b>	-1 Monat(e)
<b>Type / Model</b>	i4 eDrive40	<b>Main inspection (Report not on hand)</b>	
<b>Vehicle Identification number</b>	WBY71AW0X0FN06035	<b>Power / Engine displacement</b>	105 kW
<b>First registration</b>	2 Jun 2022	<b>Upholstery/Colour</b>	/
<b>Last maintenance</b>	05/2024, 29,175 km	<b>Paintwork</b>	
<b>Fuel type</b>	Electric	<b>Gearbox</b>	Automatic

## Zustandsbericht

### Value reducing factors

No.	Component group	Description
1	2nd wheel set	Alloy rim set - complete - Scratched - No deduction
2	Door - rear left side	Door - Scratch(es) - Cover / polish
3	Braking system	Brake fluid - Due - Replace
4	Door - rear right side	Door - dent(s) - Smooth repair work
5	Roof	Roof - dent(s) - Smooth repair work
6	Wheel / tyres	Alloy rim - front right side - Scratched - Loss in value
7	Wing mirror - right side	Cap - Damaged - Replace
8	Misc.	Inspection / maintenance - Due - Replace
9	Vehicle glazing	Windscreen (Rissbildung) - Stone chips - Replace
10	Boot lid / rear door	Boot lid - Scratched - Repair and paint
11	Door - front right side	Door - Dent / paintcoat damage - Repair and paint
12	Side panel - rear left side	Side panel - Scratched - Repair and paint

### Wear and tear

No.	Component group	Description
1	Body	Body (Steinschläge) - Scratch(es) - No deduction
2	Interior	Interior - Abrasion - No deduction

### Missing parts

Missing part
--------------

### Detected repainting

No.	Location
None detectable	

**TÜV SÜD Auto Service GmbH**  
Römeräcker 1  
76351 Linkenheim - Hochstetten

**Inspection location**  
SAP Walldorf  
69190 Walldorf

Inspection date: 15 Jun 2026  
**Protocol number: 45933619**  
Delivery date: 15 Jun 2026



## Main tyres

Axle	Tyre size	Manufacturer	Type of tyre	Tread depth	Roadworthy	Permissibility
1	225/55 R17 101Y	Continental	Summer tyres	6mm - 6mm	o.k.	
2	225/55 R17 101Y	Continental	Summer tyres	4mm - 4mm	o.k.	

## Additional tyres

Axle	Tyre size	Manufacturer	Type of tyre	Tread depth	Roadworthy	Permissibility
1	245/45 R18 100V	Goodyear	Winter tyres	7mm - 7mm	o.k.	
2	245/45 R18 100V	Goodyear	Winter tyres	6mm - 6mm	o.k.	

The wear and tear condition and possible damages to the tyres are considered in the value.

## Comments

Keine Gewähr auf Vollständigkeit und  
Richtigkeit der angezeigten Ausstattung.  
Techn. Änderungen vorbehalten  
Das Fahrzeug weist dem Alter, der Laufleistung und dem  
Einsatzzweck entsprechende Gebrauchsspuren auf.  
elektr. Komponenten geprüft, i. O.

Lackwerte geprüft, i. O.

Fahrzeug war zum Zeitpunkt der Besichtigung verschmutzt, weitere Beschädigungen können nicht ausgeschlossen werden.

**TÜV SÜD Auto Service GmbH**  
Römeräcker 1  
76351 Linkenheim - Hochstetten

**Inspection location**  
SAP Walldorf  
69190 Walldorf

Inspection date: 15 Jun 2026  
**Protocol number: 45933619**  
Delivery date: 15 Jun 2026



---

## Vehicle details

<b>Manufacturer</b>	BMW	<b>Inspection condition</b>	Conditional: Light/moisture/dirt
<b>Type / Model</b>	i4 eDrive40	<b>Mileage (Read)</b>	65,120 km
<b>Vehicle Identification number</b>	WBY71AW0X0FN06035	<b>First registration</b>	2 Jun 2022

### Details of the order:

In accordance with the contract, the evaluation of vehicle's condition was performed without the vehicle being disassembled.

### Vehicle identification:

The vehicle identification number (VIN) was read from the vehicle and its conformity with the submitted documents was confirmed by the undersigned during the inspection.

### Inspection conditions:

A proper visual inspection of the paintwork and bodywork was only possible to a limited extent due to insufficient lighting conditions/dampness or dirt.

### General condition:

The vehicle shows traces of wear and tear corresponding to its age and purpose



## Overview pictures



Figure 1: Diagonal front



Figure 2: Diagonal front



Figure 3: Diagonal rear



Figure 4: Diagonal rear



Figure 5: Interior



Figure 6: Interior



Figure 7: Interior



Figure 8: Interior



Figure 9: Interior



Figure 10: Misc.



Figure 11: Misc.



Figure 12: Misc.



Figure 13: Misc.



Figure 14: Misc.



Figure 15: Misc.



Figure 16: Misc.



Figure 17: Misc.

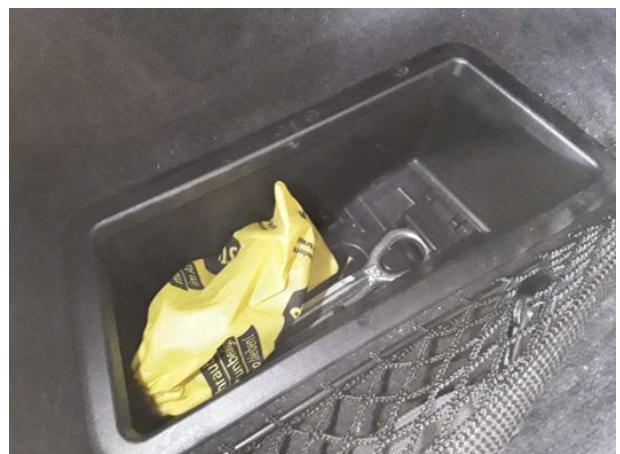

Figure 18: Misc.



Figure 19: Misc.

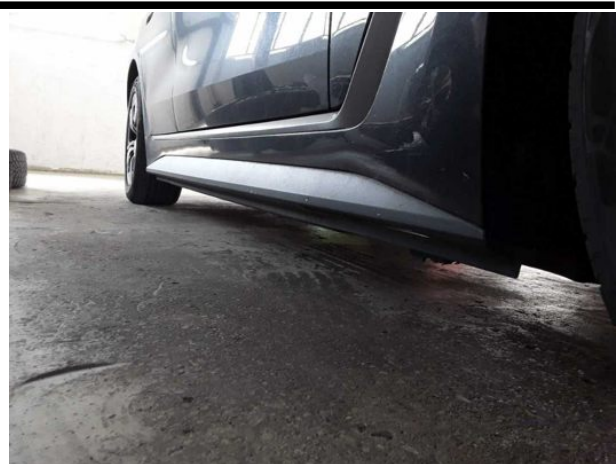

Figure 20: Misc.



Figure 21: Misc.



Figure 22: Misc.



Figure 23: Misc.



Figure 24: Misc.

## Pictures of damage



**Damage #1:** 2nd wheel set: Alloy rim set - complete - Scratched - No deduction



**Damage #1:** 2nd wheel set: Alloy rim set - complete - Scratch... - No deduction



**Damage #1:** 2nd wheel set: Alloy rim set - complete - Scratched - No deduction



**Damage #1:** 2nd wheel set: Alloy rim set - complete - Scratch... - No deduction



**Damage #1:** 2nd wheel set: Alloy rim set - complete - Scratched - No deduction



**Damage #1:** 2nd wheel set: Alloy rim set - complete - Scratch... - No deduction



**Damage #1:** 2nd wheel set: Alloy rim set - complete - Scratched - No deduction



**Damage #2:** Door - rear left side: Door - Scratch(es) - Cover / polish



**Damage #2:** Door - rear left side: Door - Scratch(es) - Cover / polish



**Damage #3:** Braking system: Brake fluid - Due - Replace

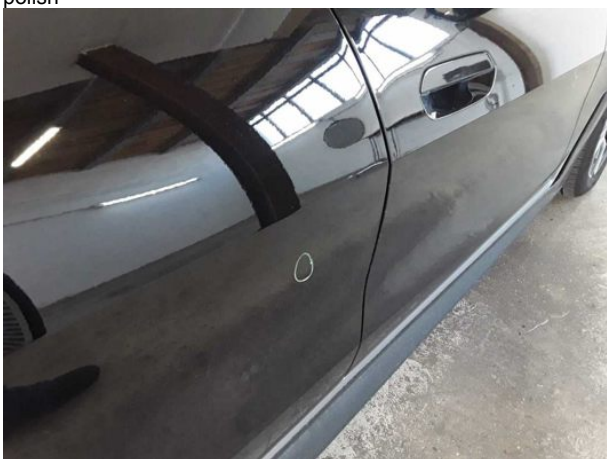

**Damage #4:** Door - rear right side: Door - dent(s) - Smooth repair work

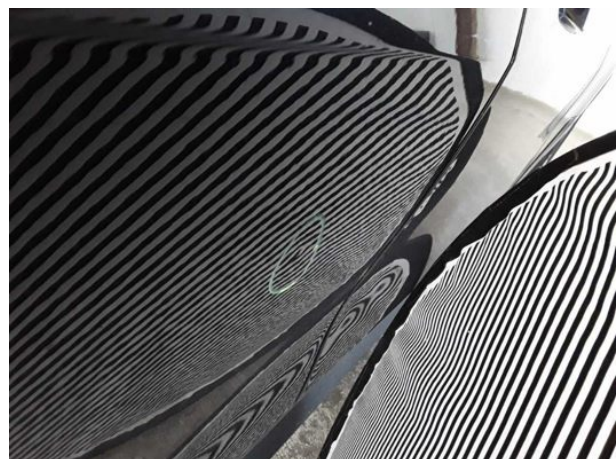

**Damage #4:** Door - rear right side: Door - dent(s) - Smooth repair work

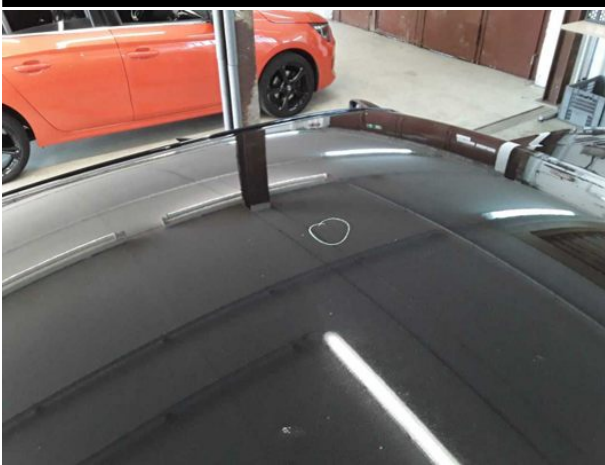

Damage #5: Roof: Roof - dent(s) - Smooth repair work



Damage #5: Roof: Roof - dent(s) - Smooth repair work



Damage #6: Wheel / tyres: Alloy rim - front right side - Scratched - Loss in value



Damage #6: Wheel / tyres: Alloy rim - front right side - Scratched - Loss in value



Damage #7: Wing mirror - right side: Cap - Damaged - Replace

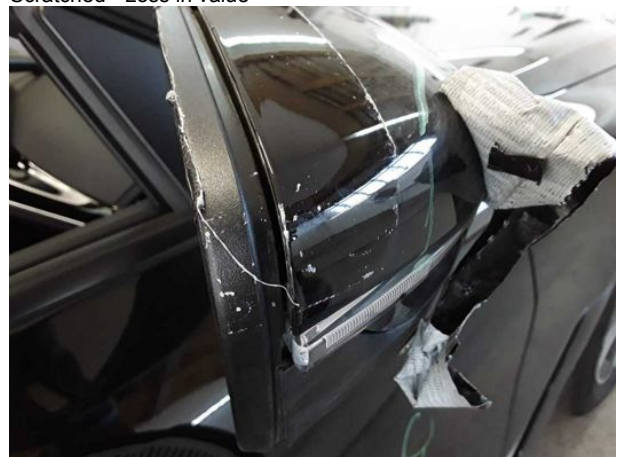

Damage #7: Wing mirror - right side: Cap - Damaged - Replace



Damage #7: Wing mirror - right side: Cap - Damaged - Replace



Damage #8: Misc.: Inspection / maintenance - Due - Replace



Damage #9: Vehicle glazing: Windscreen (Rissbildung) - Stone chips - Replace



Damage #9: Vehicle glazing: Windscreen (Rissbildung) - Stone chips - Replace



Damage #10: Boot lid / rear door: Boot lid - Scratched - Repair and paint



Damage #10: Boot lid / rear door: Boot lid - Scratched - Repair and paint



**Damage #10:** Boot lid / rear door: Boot lid - Scratched - Repair and paint



**Damage #11:** Door - front right side: Door - Dent / paintcoat damage - Repair and paint



**Damage #11:** Door - front right side: Door - Dent / paintcoat damage - Repair and paint



**Damage #11:** Door - front right side: Door - Dent / paintcoat damage - Repair and paint

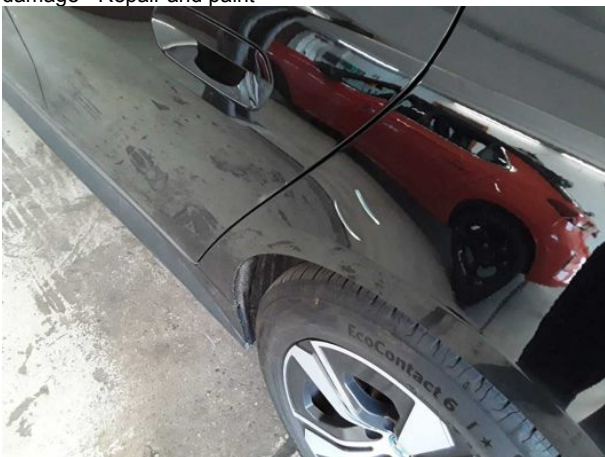

**Damage #12:** Side panel - rear left side: Side panel - Scratched - Repair and paint



**Damage #12:** Side panel - rear left side: Side panel - Scratch... - Repair and paint

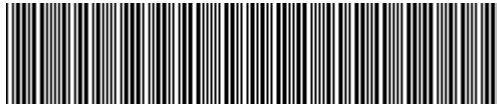

WBY71AW0X0FN06035

## Angaben zum Fahrzeug

<b>Halter</b>		<b>Besichtigungszustand</b>	bedingt: Licht/Nässe/Schmutz
<b>Kennzeichen</b>		<b>Laufleistung (abgelesen)</b>	65.120 km
<b>Hersteller</b>	BMW	<b>Restlauf bis Service</b>	-1 Monat(e)
<b>Typ/Modell</b>	i4 eDrive40	<b>HU (Bericht lag nicht vor)</b>	
<b>Fahrgestellnummer</b>	WBY71AW0X0FN06035	<b>Leistung / Hubraum</b>	105 kW
<b>Erstzulassung</b>	02.06.2022	<b>Polster/Farbe</b>	/
<b>Letzte Wartung</b>	05/2024, 29.175 km	<b>Lackierung</b>	
<b>Kraftstoffart</b>	Elektro	<b>Getriebe</b>	Automatik

## Zustandsbericht

### Wertmindernde Faktoren

Nr.	Bauteilgruppe	Beschreibung
1	2.Radsatz	Leichtmetallfelgensatz komplett - verkratzt / verschürft - kein Abzug
2	Tür hinten links	Tür - Kratzer - auslegen / polieren
3	Bremsanlage	Bremsflüssigkeit - fällig - erneuern
4	Tür hinten rechts	Tür - Delle(n) - sanft instandsetzen
5	Fahrzeugdach	Dach - Delle(n) - sanft instandsetzen
6	Rad/Reifen	Leichtmetallfelge vorn rechts - verkratzt / verschürft - Wertminderung
7	Außenspiegel rechts	Abdeckkappe - beschädigt - erneuern
8	Sonstiges	Inspektion/Wartung - fällig - erneuern
9	Verglasung	Frontscheibe (Rissbildung) - Steinschlag - erneuern
10	Heckklappe/-tür	Heckklappe - verkratzt / verschürft - instandsetzen und lackieren
11	Tür vorn rechts	Tür - Delle / Lackschaden - instandsetzen und lackieren
12	Seitenwand links	Seitenwand - verkratzt / verschürft - instandsetzen und lackieren

### Gebrauchsspuren

Nr.	Bauteilgruppe	Beschreibung
1	Karosserie	Karosserie (Steinschläge) - Kratzer - kein Abzug
2	Interieur	Innenraum - Abrieb - kein Abzug

### Fehlteile

Fehlteil

### Festgestellte Nachlackierungen

Nr.	Ort
	Keine feststellbar



---

## Hauptbereifung

Achse	Reifengröße	Hersteller	Reifentyp	Profiltiefe	Verktgl.	Zul.
1	225/55 R17 101Y	Continental	Sommerreifen	6mm - 6mm	i.O.	
2	225/55 R17 101Y	Continental	Sommerreifen	4mm - 4mm	i.O.	

## Zusatzbereifung

Achse	Reifengröße	Hersteller	Reifentyp	Profiltiefe	Verktgl.	Zul.
1	245/45 R18 100V	Goodyear	Winterreifen	7mm - 7mm	i.O.	
2	245/45 R18 100V	Goodyear	Winterreifen	6mm - 6mm	i.O.	

Der Verschleißzustand sowie evtl. Schäden an der Bereifung sind wertmäßig berücksichtigt.

## Bemerkungen

Keine Gewähr auf Vollständigkeit und  
Richtigkeit der angezeigten Ausstattung.  
Techn. Änderungen vorbehalten  
Das Fahrzeug weist dem Alter, der Laufleistung und dem  
Einsatzzweck entsprechende Gebrauchsspuren auf.  
elektr. Komponenten geprüft, i. O.

Lackwerte geprüft, i. O.

Fahrzeug war zum Zeitpunkt der Besichtigung verschmutzt, weitere Beschädigungen können nicht ausgeschlossen werden.

**TÜV SÜD Auto Service GmbH**    **Besichtigungsort**  
Römeräcker 1                      SAP Walldorf  
76351 Linkenheim - Hochstetten                      69190 Walldorf

Besichtigungsdatum: 15.06.2026  
**Protokollnummer: 45933619**  
Anlieferungsdatum: 15.06.2026



---

## Angaben zum Fahrzeug

<b>Hersteller</b>	BMW	<b>Besichtigungszustand</b>	bedingt: Licht/Nässe/Schmutz
<b>Typ/Modell</b>	i4 eDrive40	<b>Laufleistung (abgelesen)</b>	65.120 km
<b>Fahrgestellnummer</b>	WBY71AW0X0FN06035	<b>Erstzulassung</b>	02.06.2022

### Angaben zum Auftrag:

Auftragsgemäß erfolgte die Fahrzeugzustandsbewertung in demontagefreien Zustand.

### Fahrzeug-Identifizierung:

Die Fahrzeug-Identifizierungsnummer (FIN) wurde am Fahrzeug abgelesen und die Übereinstimmung im Verlauf der Besichtigung durch den Unterzeichner mit den vorgelegten Unterlagen festgestellt.

### Besichtigungsbedingungen:

Eine ordnungsgemäße Sichtprüfung der Lackierung und der Karosserie war wegen unzureichender Lichtverhältnisse/ Nässe oder Verschmutzung nur eingeschränkt möglich.

### Allgemeinzustand:

Das Fahrzeug weist dem Alter und Einsatzzweck entsprechende Gebrauchsspuren auf.

## Übersichtsfotos



Abbildung 1: Schräg vorne



Abbildung 2: Schräg vorne



Abbildung 3: Schräg hinten



Abbildung 4: Schräg hinten



Abbildung 5: Innenraum



Abbildung 6: Innenraum



Abbildung 7: Innenraum



Abbildung 8: Innenraum



Abbildung 9: Innenraum



Abbildung 10: Sonstiges



Abbildung 11: Sonstiges



Abbildung 12: Sonstiges



Abbildung 13: Sonstiges



Abbildung 14: Sonstiges



Abbildung 15: Sonstiges



Abbildung 16: Sonstiges



Abbildung 17: Sonstiges



Abbildung 18: Sonstiges



Abbildung 19: Sonstiges

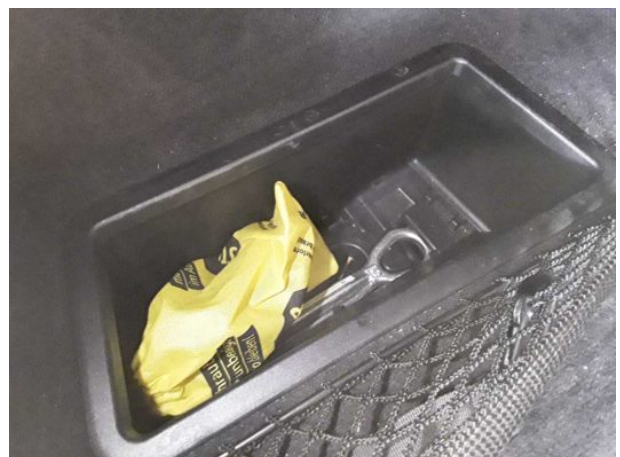

Abbildung 20: Sonstiges



Abbildung 21: Sonstiges

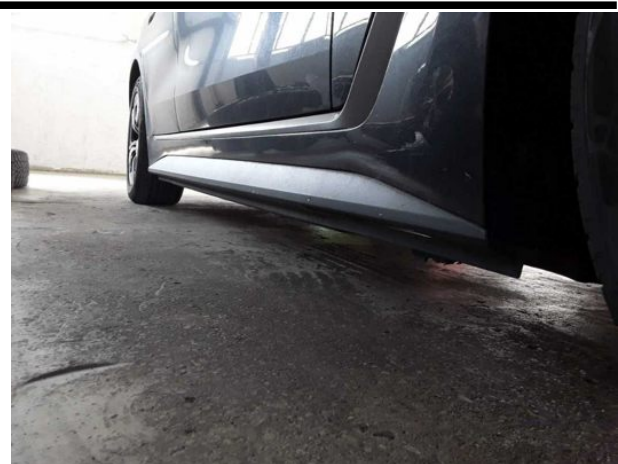

Abbildung 22: Sonstiges



Abbildung 23: Sonstiges



Abbildung 24: Sonstiges

## Beschädigungsfotos



**Beschädigung #1:** 2.Radsatz: Leichtmetallfelgensatz komplett - verkratzt / verschürft - kein Abzug



**Beschädigung #1:** 2.Radsatz: Leichtmetallfelgensatz komplett - verkratzt / verschürft - kein Abzug



**Beschädigung #1:** 2.Radsatz: Leichtmetallfelgensatz komplett - verkratzt / verschürft - kein Abzug



**Beschädigung #1:** 2.Radsatz: Leichtmetallfelgensatz komplett - verkratzt / verschürft - kein Abzug



**Beschädigung #1:** 2.Radsatz: Leichtmetallfelgensatz komplett - verkratzt / verschürft - kein Abzug



**Beschädigung #1:** 2.Radsatz: Leichtmetallfelgensatz komplett - verkratzt / verschürft - kein Abzug



**Beschädigung #1:** 2.Radsatz: Leichtmetallfelgensatz komplett - verkratzt / verschürft - kein Abzug



**Beschädigung #2:** Tür hinten links: Tür - Kratzer - auslegen / polieren



**Beschädigung #2:** Tür hinten links: Tür - Kratzer - auslegen / polieren



**Beschädigung #3:** Bremsanlage: Bremsflüssigkeit - fällig - erneuern



**Beschädigung #4:** Tür hinten rechts: Tür - Delle(n) - sanft instandsetzen

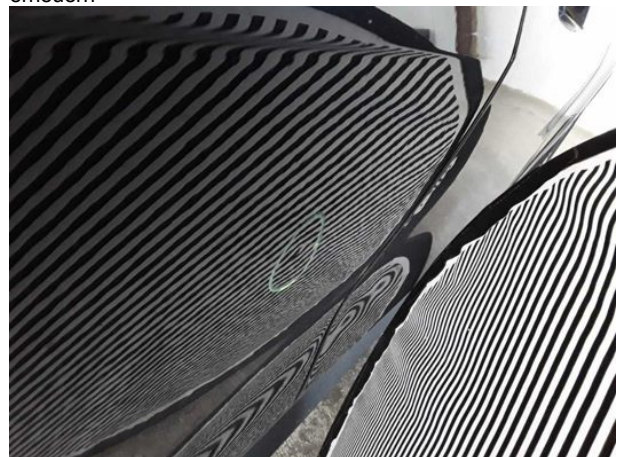

**Beschädigung #4:** Tür hinten rechts: Tür - Delle(n) - sanft instandsetzen

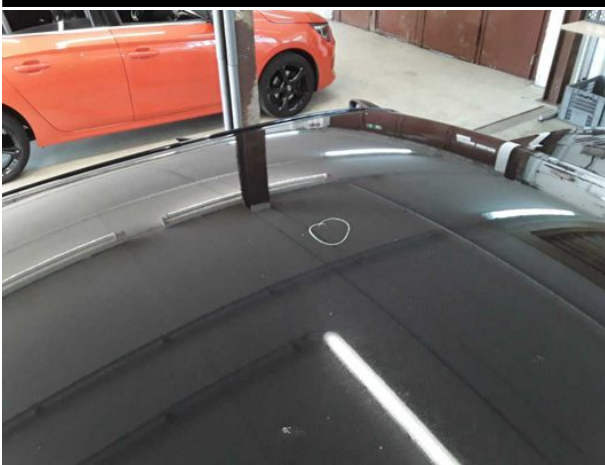

**Beschädigung #5:** Fahrzeugdach: Dach - Delle(n) - sanft instandsetzen



**Beschädigung #5:** Fahrzeugdach: Dach - Delle(n) - sanft instandsetzen



**Beschädigung #6:** Rad/Reifen: Leichtmetallfelge vorn rechts - verkratzt / verschürft - Wertminderung



**Beschädigung #6:** Rad/Reifen: Leichtmetallfelge vorn rechts - verkratzt / verschürft - Wertminderung



**Beschädigung #7:** Außenspiegel rechts: Abdeckkappe - beschädigt - erneuern



**Beschädigung #7:** Außenspiegel rechts: Abdeckkappe - beschädigt - erneuern



**Beschädigung #7:** Außenspiegel rechts: Abdeckkappe - beschädigt - erneuern



**Beschädigung #8:** Sonstiges: Inspektion/Wartung - fällig - erneuern



**Beschädigung #9:** Verglasung: Frontscheibe (Rissbildung) - Steinschlag - erneuern



**Beschädigung #9:** Verglasung: Frontscheibe (Rissbildung) - Steinschlag - erneuern



**Beschädigung #10:** Heckklappe/-tür: Heckklappe - verkratzt / verschürft - instandsetzen und lackieren



**Beschädigung #10:** Heckklappe/-tür: Heckklappe - verkratzt / verschürft - instandsetzen und lackieren



**Beschädigung #10:** Heckklappe/-tür: Heckklappe - verkratzt / verschürft - instandsetzen und lackieren



**Beschädigung #11:** Tür vorn rechts: Tür - Delle / Lackschaden - instandsetzen und lackieren



**Beschädigung #11:** Tür vorn rechts: Tür - Delle / Lackschaden - instandsetzen und lackieren



**Beschädigung #11:** Tür vorn rechts: Tür - Delle / Lackschaden - instandsetzen und lackieren

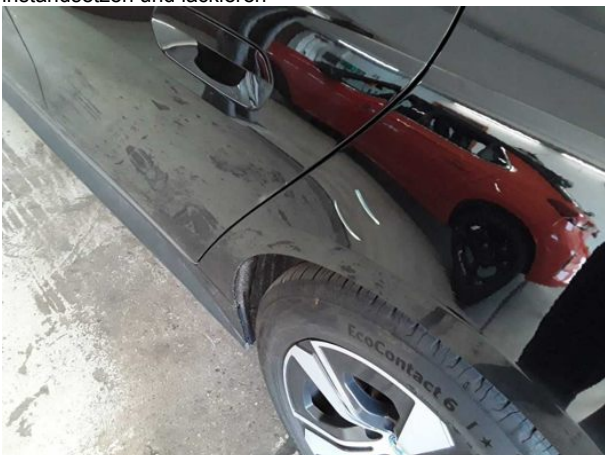

**Beschädigung #12:** Seitenwand links: Seitenwand - verkratzt / verschürft - instandsetzen und lackieren



**Beschädigung #12:** Seitenwand links: Seitenwand - verkratzt / verschürft - instandsetzen und lackieren



## Checkliste

Vorhanden	Name
<input type="checkbox"/>	ABE
<input type="checkbox"/>	Abschleppöse
<input type="checkbox"/>	Anhängekupplung abnehmbar
<input type="checkbox"/>	Antenne
<input type="checkbox"/>	Bordbuchmappe
<input type="checkbox"/>	Bordwerkzeug
<input type="checkbox"/>	Consumer Kabelkit
<input type="checkbox"/>	Fernbedienung Standheizung
<input type="checkbox"/>	Ladekabel
<input type="checkbox"/>	Laderaumabdeckung / Rollo
<input type="checkbox"/>	Leichtmetallfelgensatz komplett
<input type="checkbox"/>	Navigations Datenträger
<input type="checkbox"/>	Schlüssel Anhängerkupplung
<input type="checkbox"/>	Serviceheft
<input type="checkbox"/>	Tirefit Füllmittel
<input type="checkbox"/>	Tirefit komplett
<input type="checkbox"/>	Tirefit Kompressor
<input type="checkbox"/>	Windschott