

046CC0125532



www.PS-Team.de

# RENAULT

## EG - UEBEREINSTIMMUNGSBESCHEINIGUNG GUELTIG FUER VOLLSTAENDIGE FAHRZEUGE M1

Der Unterzeichner : Pierre JACQUEMOT

bestaetigt hiermit, dass das Fahrzeug

- 0.1. Fabrikmarke (Firmenname des Herstellers) :RENAULT
- 0.2. Typ :R1J
- Variante :LH2
- Version :NOBUA4510000
- 0.2.1. Handelsbezeichnung :ARKANA / MEGANE CONQUEST (\*)
- 0.2.3. Kennungen (gegebenenfalls) :IP-JLA1NOPDM5A\_002-VF1-1
- 0.2.3.1. Kennung der Interpolationsfamilie :AT-JBA\_1332P\_001-VF1-1
- 0.2.3.2. Kennung der ATCT-Familie :2-VF1-E38
- 0.2.3.3. Kennung der PEMS-Familie :RL-JLAQMSA\_300\_000-VF1-1
- 0.2.3.4. Kennung der Fahrwiderstandsmatrix-Familie (gegebenenfalls) :.
- 0.2.3.5. Kennung der Familie mit periodischer Regenerierung :EV-JLAH5H50C09\_000-VF1-1
- 0.2.3.6. Kennung der Familie mit periodischer Regenerierung :.
- 0.2.3.7. Kennung der Verdunstungsprueffamilie :.
- 0.4. Fahrzeugklasse :M1
- 0.5. Firmenname und Anschrift des Herstellers :RENAULT S.A.S  
13-15 Quai Alphonse Le Gallo  
92100 Boulogne-Billancourt  
France

0.6. Anbringungsstelle und Anbringungsart der vorgeschriebenen Schilder : Fabriksschild an der linken B-Saeule unten

Anbringungsstelle der Fahrzeug-Identifizierungsnummer : An der rechten B-Saeule eingeschlagen

0.9. Name und Anschrift des Bevollmaechtigten des Herstellers : .

0.10. Fahrzeug-Identifizierungsnummer :VF1R1J003UC307204  
0.11. Fahrzeugherstellungsdatum :06/01/2022

mit der erteilten Genehmigung vom :e6\*2018/858\*00003\*06  
:01/10/2021

beschriebenen Typ in jeder Hinsicht uebereinstimmt und zur fortwaehrenden Teilnahme am Strassenverkehr in Mitgliedsstaaten mit in denen fuers das Geschwindigkeitsmessgeraet verwendet werden, zugelassen werden kann :Rechtsverkehr  
:Metrische Einheiten

- 3. Fahrzeug mit Dekoinnovation(en) ausgestattet :Ja
- 3.1. Allgemeiner Code der Dekoinnovation(en) :e2 33 37
- 3.2. Gesamteinsparungen von CO2-Emissionen durch die Dekoinnovation(en) :.
- 3.2.1. Einsparungen durch NEZF (falls zutreffend) :.
- Benzin / Diesel :.
- LPG/CNG/Ethanol : LPG/CNG/Ethanol :
- 3.2.2. Einsparungen durch WLPT (falls zutreffend) :.
- Benzin / Diesel : 2,04 g/km
- 4. Alle Antriebsarten, ausser reinen Elektrofahrzeugen gemass Verordnung (EU) 2017/1151 (falls zutreffend) :.
- WLTP Werte Benzin / Diesel CO2-Emissionen :.
- Niedrig :171 g/km
- Mittel :170 g/km
- Hoch :139 g/km
- Kombiniert :113 g/km
- Kombiniert, kombiniert :138 g/km
- WLTP Werte LPG/CNG/Ethanol CO2-Emissionen :.
- Niedrig :.
- Mittel :.
- Hoch :.
- Kombiniert :.
- Kombiniert :.
- 5. Vollerlektrische Fahrzeuge und extern aufladbare Hybrid-Elektro-Fahrzeuge gemass (EU) 2017/1151 (falls anwendbar) :.
- 5.1. Vollerlektrische Fahrzeuge (falls zutreffend) :.
- Stromverbrauch :.
- Elektrische Reichweite :.
- 5.2. extern aufladbare Hybrid-Elektro-Fahrzeuge (falls zutreffend) :.
- Stromverbrauch (ECAC weighted) :.
- Elektrische Reichweite :.
- Elektrische Reichweite immerorts (EAER city) :.
- 5.3. Sonstiges :.
- 5.1. Benzin-Fahrzeugen mit besonderer Zweckbe-stimmung, Bezeichnung gemass Anhang II, Abschnitt 5.1. n. 2018/858 des Europäischen Parlaments und des Rates :.
- 5.2. Anmerkungen (\*) :.

Zusätzliche Reifen-Felgenkombinationen technische Parameter :.

35: (\*) 215/60R17 (96)H ; 7J 17 : 35  
35: (\*) 215/55R18 (95)H ; 7J 18 : 35

0.2.1. (\*) AL-BA-HR-HE-MK-RS-SI-XK-MEGANE CONQUEST  
Andere Laender : ARKANA  
:Nein

Fahrzeug ausgestattet mit 24GHz Abstandsradar

Guyancourt  
P. JACQUEMOT

Leiter der Abteilung Homologation

13/04/2022



KFZ-BRIEF MIT DER NR. GN296569 WURDE ERSTELLT





Bild 1 : Diagonal vorn links



Bild 2 : Diagonal vorn rechts



Bild 3 : Diagonal hinten rechts



Bild 4 : Diagonal hinten links



Bild 5 : Fahrzeugunterseite

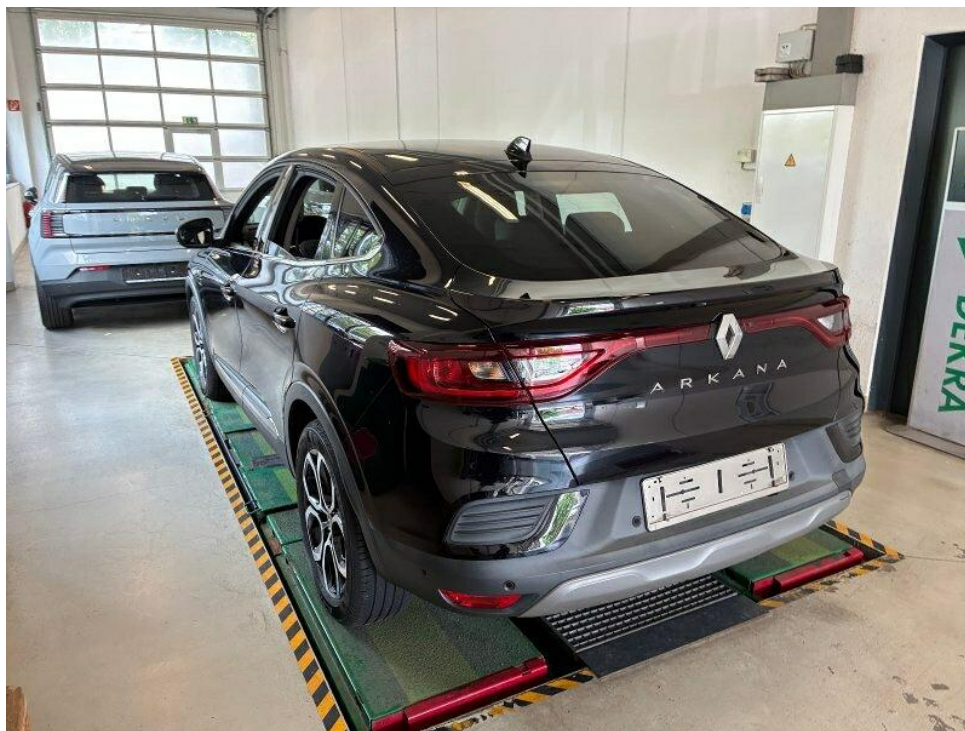

Bild 6 : Kombiinstrument (betriebsbereit) mit Km-Stand



Bild 7 : Durch geöffnete Fahrertüre: Fahrersitz, Armaturenbrett und Schalthebel



Bild 8 : Durch geöffnete hintere Tür: Rücksitzbank



Bild 9 : Mittelkonsole (Radio/Navi eingeschaltet)

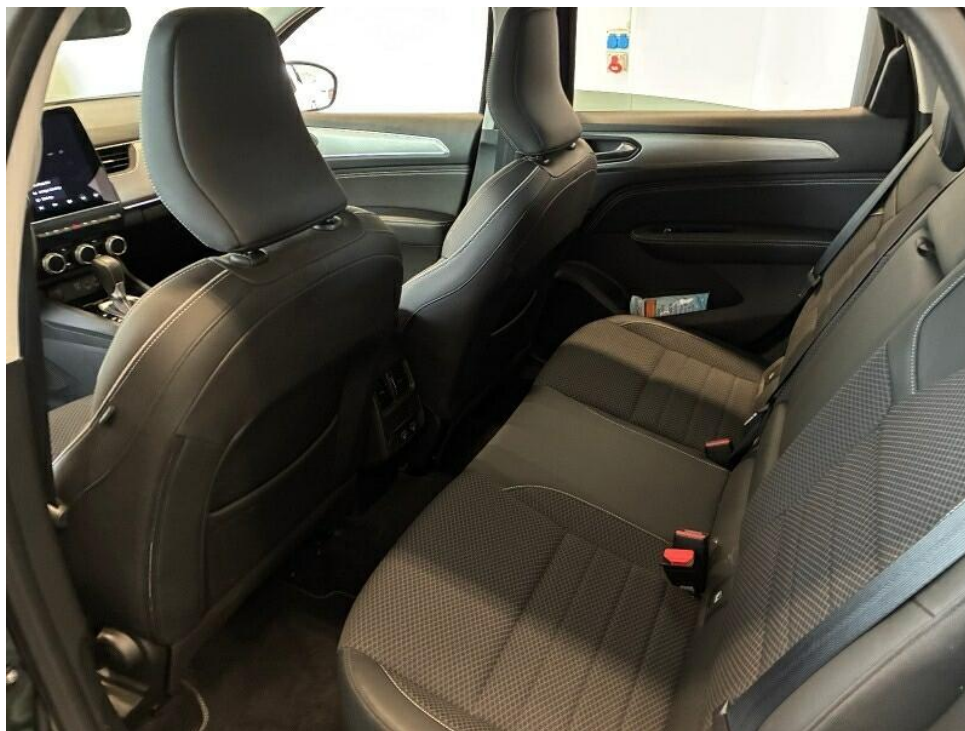

Bild 10 : Serviceheft letzter Eintrag, alle Fahrzeugschlüssel, Bordmappe



Bild 11 : ZLB Teil 1 (ohne Halterdaten)

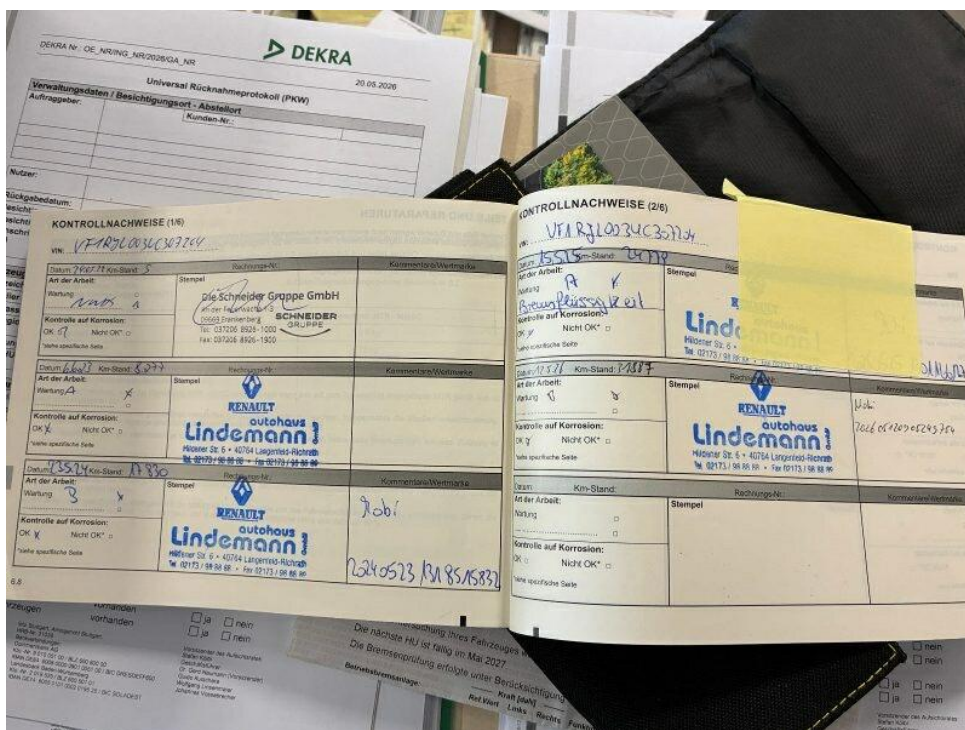

Bild 12 : Stoßfänger hinten ausgebleicht

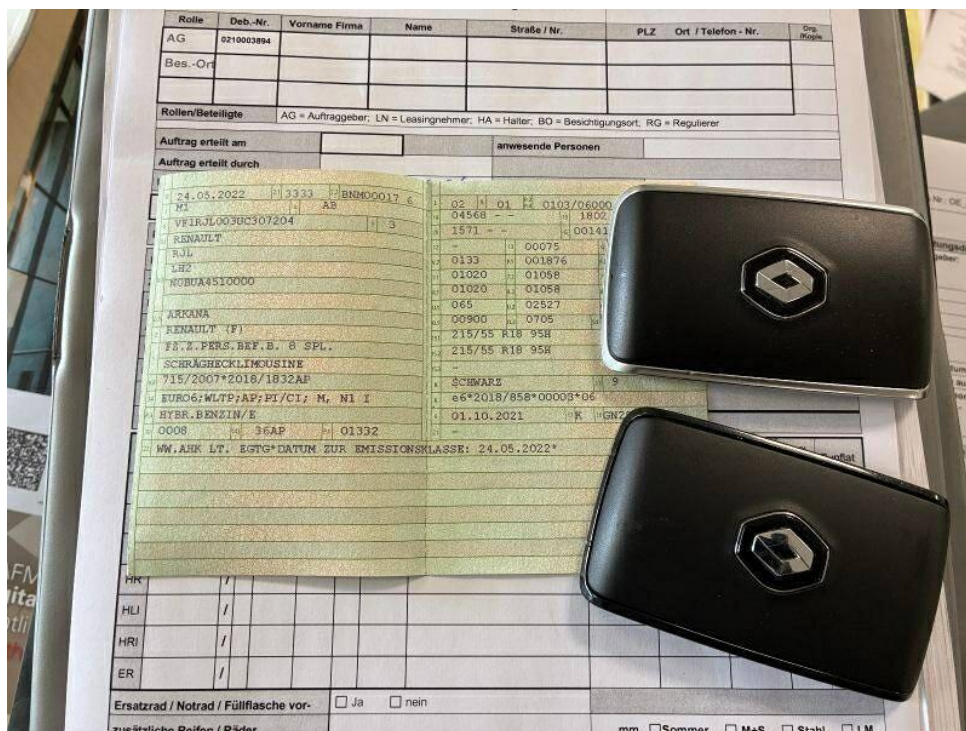

Bild 13 : Heckklappe Kratzer

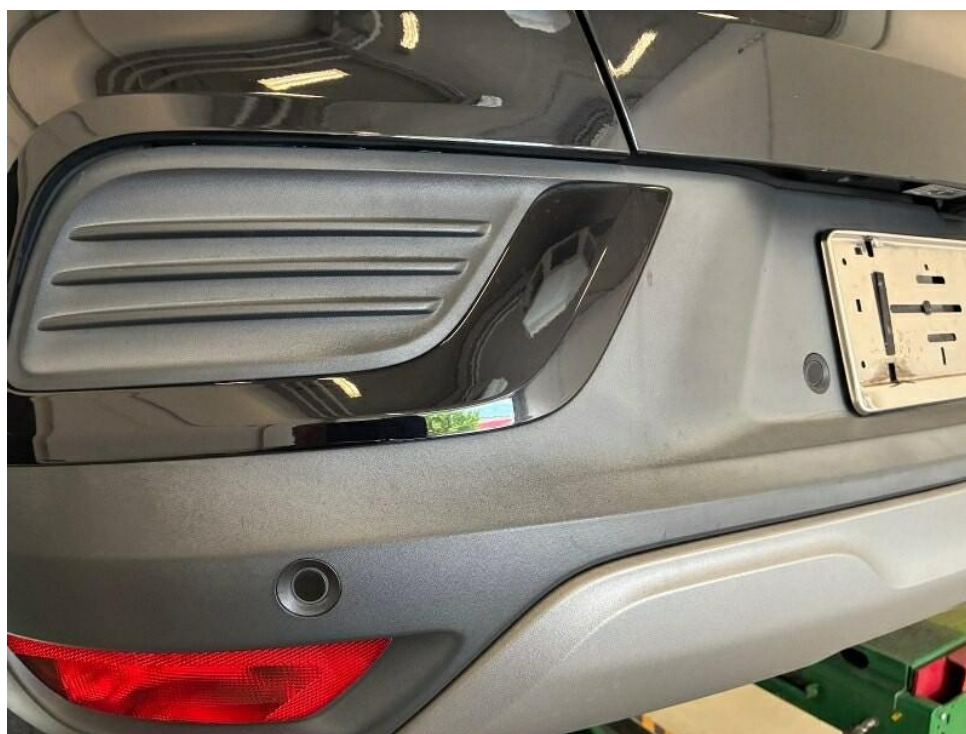

Bild 14 : Türe hinten links Kratzer + Delle



Bild 15 : Türe hinten links Kratzer + Delle



Bild 16 : Einstieg vorne links Kratzer



Bild 17 : Felge vorne rechts glanzgedreht Korrosion



Bild 18 : Felge hinten rechts glanzgedreht Korrosion

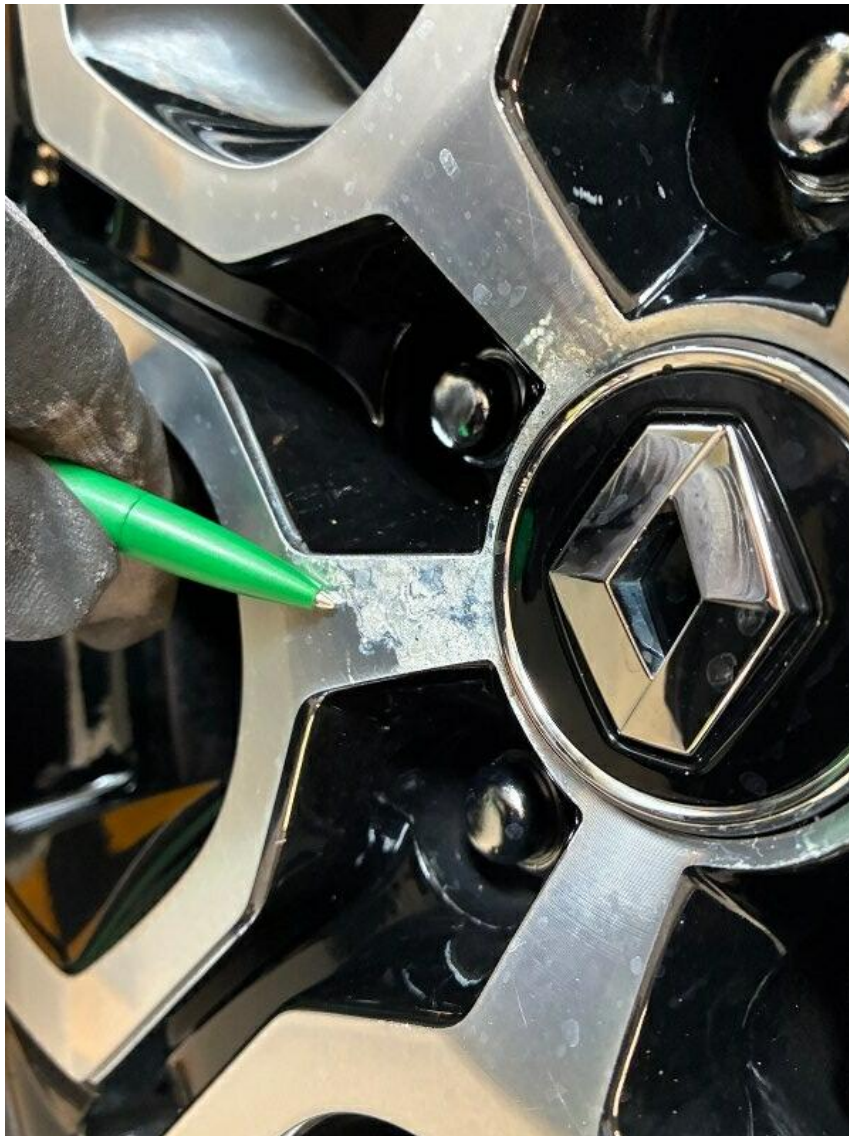

Bild 19 : Felge hinten links glanzgedreht Korrosion

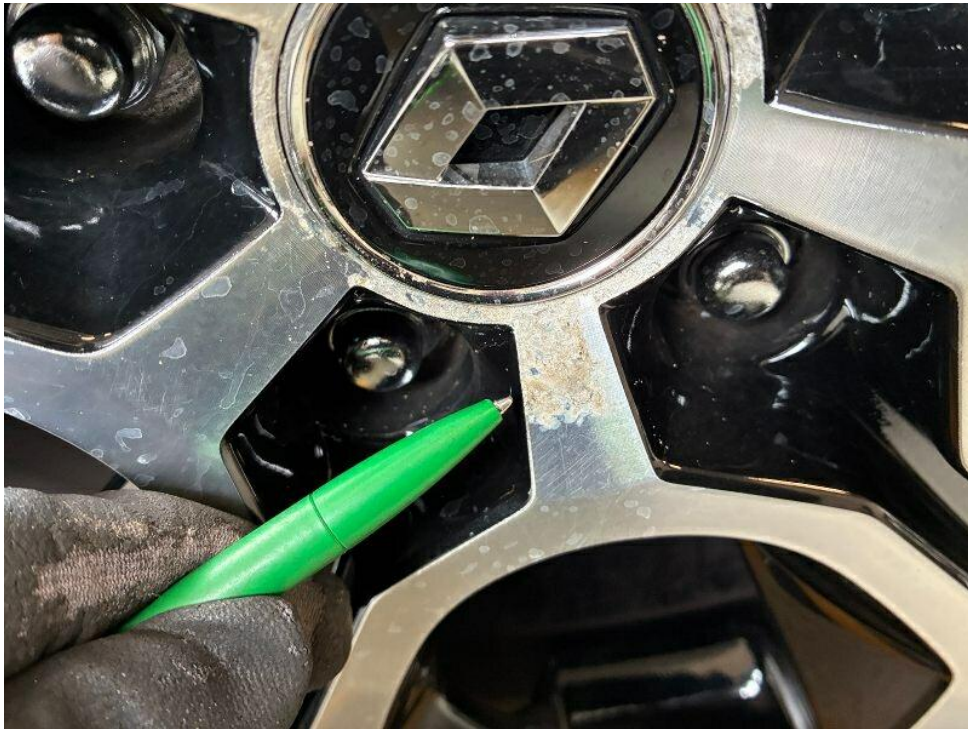

Bild 20 : Felge vorne links glanzgedreht Korrosion

# Zustandsbericht/Minderwertgutachten-Leasing

## Vorgang

Auftraggeber: Mobility Concept GmbH, Grünwalder Weg 34, 82041 Oberhaching  
 Besichtigung: 03.06.2026

## Bemerkungen

**Diese Dienstleistung wurde entsprechend den Vorgaben des Auftraggebers (Kriterien der fairen Fahrzeugbewertung) erstellt. Im Einzelfall können Abweichungen zum DEKRA Standard vorliegen.**  
 Diese Dienstleistung wurde entsprechend den vertraglichen Vorgaben des Auftraggebers erstellt. Im Einzelfall können Abweichungen zum DEKRA Standard vorliegen.  
 Es wurde eine optische Überprüfung auf Vorschäden und eine Lackschichtdickenmessung vorgenommen. Die augenscheinliche Überprüfung sowie die Lackschichtdickenmessung ergaben keine Hinweise auf Nachlackierungen, Instandsetzungsarbeiten oder reparierte Vorschäden.  
 Zum Bewertungszeitpunkt lag keine Ausstattungsliste vor. Abweichungen in der Ausstattung möglich.  
 Die vorgefundenen Besichtigungsbedingungen waren ausreichend. Das Fahrzeug / Objekt wurde von oben und auf einer Hebebühne von unten besichtigt. Bei der Besichtigung wurde eine Fahrprobe in Verbindung mit einem kurzen Probelauf des Motors durchgeführt.  
 Für die Bearbeitung des Vorganges standen folgende Unterlagen zur Verfügung: - Fz-Schein/Zul.Beschein. Teil I - Servicescheckheft  
 2 Hauptschlüssel vorgelegt.

## Fahrzeugdaten

Erstzulassung	24.05.2022	Hersteller	RENAULT
Typ / Verkaufsbez.	Arkana TCe 140 EDC	Aufbauart	Limousine
Türen	5	Sitzplätze	5
Fahrzeug-Ident.-Nr.	VF1RJL003UC307204	HSN / TSN	3333 / BNM
Schlüssel-Nr.	40443036	Km-Stand abgelesen	32555
Nächste HU §29 StVZO	05 / 2027	Energiequelle / Kraftstoff	Hybr.Benzin/E
Zylinderanzahl	4 / Reihenmotor	Leistung (kW)	103
Hubraum (ccm)	1332	Schadstoffklasse:	EURO6;WLTP;AP;PI/CI; M, N1 I
Antriebsart	Frontantrieb	Getriebe	Automatik
Felgen	Leichtmetall	Farbe	Schwarz / Metallic
Polster / Farbe	Teilleder / Anthrazit		

Es wird unterstellt, dass die Gesamtlauflistung dem abgelesenen Km-Stand entspricht.

## Räder / Reifen

Achse	Reifenbezeichnung	Hersteller/Typ	Art	Profiltiefe
1 links	215 / 55 R 18 95 H	Kumho / Ecsta HS51	S / O	7 mm
rechts	215 / 55 R 18 95 H	Kumho / Ecsta HS51	S / O	7 mm
2 links	215 / 55 R 18 95 H	Kumho / Ecsta HS51	S / O	7 mm
rechts	215 / 55 R 18 95 H	Kumho / Ecsta HS51	S / O	7 mm
Pannenset				

S/ Sommer; /O Original; /F Runflat;

## Serienausstattung

Serie: ABS mit elektronischer Bremskraftverteilung (EBV), Airbags: Fahrer- und Beifahrerairbag, Außenspiegel elektrisch einstell-, beheiz- und anklappbar, Außenspiegel in Wagenfarbe, Bordcomputer, Bremsassistent, Bremsleuchte dritte, Dachhimmel in Grau, Digitales Tachodisplay 7-Zoll, ECO Mode zur Reichweitenoptimierung, Schaltpunktanzeige, Einparkhilfe vorne und hinten, Elektronisches Stabilitätsprogramm (ESP), Fensterheber elektrisch vorne und hinten, Fernlichtassistent, Getriebe: 7-Gang Doppelkupplungsgetriebe EDC, Heckscheibenheizung, Innenrückspiegel, automatisch abblendend, Isofix-Kindersitzbefestigung auf den hinteren Außenplätzen, Keycard Handsfree, Klimaautomatik, Kopfstützen (2), Kopfstützen hinten auf allen Plätzen höhenverstellbar, Lenkrad in Leder, Licht- und Regensensor, MULTI-SENSE mit Ambientebeleuchtung, Navigation: EASY LINK mit 9,3-Zoll-Touchscreen-Navigationssystem mit Kartenmaterial für Europa, Notbremsassistent mit Fußgängererkennung, Ottopartikelfilter, Paket: Safety-Paket, Parkbremse, elektronisch, Polster: Stoffpolsterung INTENS in Anthrazit, Reifendruckkontrollsystem, Räder: Leichtmetallräder 18" "INTENS", bitonal, Räder: Mobilitätsset, 12-V-Kompressor und Reifendichtmittel, Rückfahrkamera, Seitenscheiben hinten und Heckscheibe stark getönt, Servolenkung, Sicherheitsgurte (3-Punkt) auf allen Plätzen der Rücksitzbank, Sitze: Beifahrersitz höhenverstellbar, Sitze: Fahrersitz höhenverstellbar, Sitze: Rücksitzbank asymmetrisch umklappbar (1/3 zu 2/3) inkl. klappbarer Armlehne, Sonnenblenden mit beleuchtetem Make-Up-Spiegel, Spurhalteassistent, Tagfahrlicht, Tempopilot, adaptiv ACC, Verkehrszeichenerkennung mit Geschwindigkeitswarner, Voll-LED-Scheinwerfer, Wegfahrsperrung, Zentralverriegelung, eCall-Notrufsystem

## Sonderausstattung

Code	Bezeichnung
ADR00	Autobahn- und Stauassistent (0-160 km/h)
TOMAN	Glas-Schiebedach
U	Lackierung: Metallic-Sonderlackierung Onyx-Schwarz

## Allgemeinzustand und Wartung

Sämtliche Wartungsarbeiten wurden durch eine markengebundene Fachwerkstatt durchgeführt.

Wartungsnachweis: vollständig  
letzte Wartung: am 12.05.2026 bei Kilometerstand 31.887

## Nicht akzeptierter Zustand / Ausstehende Reparaturen

### Bezeichnung des Schadens / Rep.-Weg

1. Türe hinten links Kratzer + Delle, smart repair (Bild 14, 15)
2. Einstieg vorne links Kratzer, smart repair (Bild 16)
3. Felge vorne rechts glanzgedreht Korrosion, erneuern (Bild 17)
4. Felge hinten rechts glanzgedreht Korrosion, erneuern (Bild 18)
5. Felge vorne links glanzgedreht Korrosion, erneuern (Bild 20)
6. Felge hinten links glanzgedreht Korrosion, erneuern (Bild 19)

---

### **Akzeptierter Zustand / Gebrauchsspuren**

Folgende Schäden sind in Anbetracht des Alters, der Laufleistung und dem Einsatzzweck als Gebrauchsspur einzustufen.

#### **Bezeichnung des Schadens**

Heckklappe Kratzer, (Bild 13)  
Stoßfänger hinten ausgebleichen, (Bild 12)