



## Technische Daten

(Angaben basieren auf Herstellerangaben\*)

Fahrzeug:	HYUNDAI Tucson 1.6 T-GDI 169kW Hybrid Prime Auto 4WD Sports Utility Vehicle5-türig 1598 ccm 230 PS / 169 KW bleifrei 6-Gang Automatik		
Modelljahr:	2023		
kW / PS:	169 / 230	Hubraum:	1598
Getriebe:	Automatik	Anzahl Gänge:	6
Emissionsgruppe:	I2	CO2 (g/km):	149
durchschn. Verbrauch/100 Km:	6,600	Tankinhalt:	52
Max. Km/h:	193	Beschl. 0-100 Km/h in Sec.:	8,300
Leergewicht (kg):	1709	zul. Gewicht (kg):	2245

\* Angaben ohne Gewähr

24800

## Unfall-/Schadenspiegel

Vertrags-Nummer: 76463085

Amtliches Kennzeichen: SÜW-A 0095

Übersicht erstellt am: 18.06.2026

Für das Fahrzeug gem. o.g. Leasingvertrag, Fahrzeugtyp

**HYUNDAI Tucson 1.6 T-GDI 169kW Hybrid Prime Auto 4WD Sports Utility Vehicle 5-türig 1598 ccm 230 PS / 169 KW  
bleifrei 6-Gang Automatik**

wurden uns während der Vertragslaufzeit nachfolgende Beschädigungen angezeigt:

<i>Datum</i>	<i>SNR</i>	<i>Verursacher</i>	<i>Beschädigung</i>	<i>Reparatur erfolgt *</i>	<i>Gutachten vorhanden *</i>
--------------	------------	--------------------	---------------------	--------------------------------	----------------------------------

\* Sofern für eine Schadennummer mehrere Beschädigungen angegeben sind, gilt der Eintrag in dieser Spalte für die gesamte Schadennummer.

Unfall-/Schadenspiegel zur Kenntnis genommen:

\_\_\_\_\_  
Datum und Unterschrift Käufer

31693

## Wartungsreport

Vertrags-Nummer: 76463085  
Amtliches Kennzeichen: SÜW-A 0095  
Übersicht erstellt am: 18.06.2026

Für das Fahrzeug gem. o.g. Leasingvertrag, Fahrzeugtyp

**HYUNDAI Tucson 1.6 T-GDI 169kW Hybrid Prime Auto 4WD Sports Utility Vehicle 5-türig 1598 ccm 230 PS / 169 KW  
bleifrei 6-Gang Automatik**

wurden uns während der Vertragslaufzeit nachfolgende Wartungen angezeigt:

---

<i>Datum</i>	<i>Km-Stand</i>	<i>Art der Wartung</i>
25.08.2025	12794	Inspektion und Wartung
25.08.2025	12794	Bremsflüssigkeitswechsel

---

Wartungsreport zur Kenntnis genommen:

\_\_\_\_\_  
Datum und Unterschrift Käufer



Hüsges Gruppe®  
Die Gutachter

## Zustandsbericht

<b>Kunde :</b>	<b>Allane SE</b>	<b>Amtl. Kennzeichen :</b>	<b>SÜW-A 95</b>
<b>Berichtsnummer :</b>	<b>000000923121-DE613</b>		
<b>Referenznummer:</b>	<b>31196646</b>		

### Fahrzeugdaten

#### Hyundai Tucson (NX)(12.2020->) Prime Hybrid 4WD

Fahrzeug-Ident.-Nr.:	<b>TMAJE811DPJ224714</b>	Laufleistung abgelesen:	<b>22735 km</b>
Erstzulassung / Baujahr:	<b>02.10.2023 / 2023</b>	Besichtigungsdatum/-ort:	<b>03.06.2026 Siemensstr. 6, 63329 Egelsbach</b>
Fahrzeugart:	<b>SUV</b>	Aufbauart:	<b>Limousine</b>
Kraftstoff:	<b>Hybr.Benzin/Elektro</b>	Getriebe Art:	<b>Automatik</b>
Navi.-Datenträger:	<b>Festplattenlaufwerk</b>	Hubraum / Leistung:	<b>1598 ccm / 132 kW (179 PS)</b>
Antriebsart:	<b>Frontantrieb</b>	Lackfarbe:	<b>Silky Bronze / MET</b>
Lackart:	<b>Metallic</b>	Türen / Sitzplätze:	<b>5 / 5</b>
Anzahl Schlüssel:	<b>2</b>	Nächste HU / AU:	<b>10.2026 / 10.2026</b>
Polster Art:	<b>Leder</b>	Serviceheft verfügbar:	<b>Ja</b>
Farbe Innenausstattung:	<b>Schwarz</b>	Serviceheft gepflegt:	<b>Teilweise</b>
Raucherfahrzeug:	<b>Ja</b>	Letzter Service km / am:	<b>12794 / 21.08.2025</b>
Fahrzeug fahrbereit:	<b>Ja</b>	Vorgelegte Fahrzeug- Unterlagen:	<b>ZB I (Fzg.Schein)</b>
Zustand aussen:	<b>2 - Gut</b>	Zustand innen:	<b>2 - Gut</b>

Der Zustandsbericht wurde unparteiisch und nach bestem Wissen und Gewissen erstellt. Die im Zustandsbericht aufgeführten Bilder sind Bestandteil der Fahrzeugbeschreibung, hinsichtlich der Ausstattung und des Fahrzeug-zustandes.



### Montierte Bereifung

Reifenart / Felgentyp:	<b>Allwetterreifen</b>	<b>Aluminium original</b>
1. Achse - links / Zust.	<b>Hankook</b>	<b>235/50/R19/103W 3.5 mm</b>
1. Achse - rechts / Zust.	<b>Hankook</b>	<b>235/50/R19/103W 6 mm</b>
2. Achse - links / Zust.	<b>Hankook</b>	<b>235/50/R19/103W 6 mm</b>
2. Achse - rechts / Zust.	<b>Hankook</b>	<b>235/50/R19/103W 6 mm</b>
Verkehrssicherheit:	<b>Verkehrssicher</b>	

### Serienausstattung

- 8 Lautsprecher  
Subwoofer
- Airbag Beifahrerseite
- Airbag Fahrerseite
- Alarmanlage
- Anhänger-Stabilisierungs-Programm (TSA)
- Antriebsart Allradantrieb
- Ablagetasche an Vordersitzlehnen
- Airbag Beifahrerseite abschaltbar
- Aktives Bremslicht (ESS)
- Ambiente-Beleuchtung
- Anti-Blockier-System (ABS)
- Assistenz-Paket  
Navigationsbasierte Adaptive Geschwindigkeitsregelanlage (Tempomat) mit Abstandsregelung (NSCC), Fahrassistenz-System: Ausstiegswarnung, Fahrassistenz-System: Querverkehrs-Assistent Heck (Cross Traffic), Fahrassistenz-System: aktiver Totwinkel-Assistent, Fahrassistenz-System: Autobahnassistent (Highway Driving Assist, HDA)
- Audiosystem Radio RDS
- Außenspiegel elektr. verstell- und heizbar, beide
- Belüftung Innenraum (Multi-Air-Modus)
- Dachreling
- Außenspiegel elektr. anklappbar
- Außenspiegel lackiert
- Blinkleuchte in Außenspiegel integriert
- Dachspoiler  
3. Bremsleuchte
- Digital Cockpit (Instrumentenanzeige Digital)  
Bordcomputer
- Doppelendrohr Auspuffanlage
- Einschaltautomatik für Fahrlicht / Lichtsensor
- Elektr. Bremskraftverteilung
- Elektron. Stabilitätskontrolle (ESC) mit Bremsassistent
- Fahrassistenz-System: aktiver Spurhalteassistent (LKAS, Lane Keep Assist System)

- Fahrassistenz-System: Aufmerksamkeits-Assistent
- Fahrassistenz-System Bergabfahr-Assistent
- Fahrassistenz-System Einparkhilfe vorn und hinten  
Einparkhilfe hinten
- Fahrassistenz-System Fernlichtassistent
- Fahrassistenz-System: Multikollisionsbremse (Multi Collision Brake)
- Fahrassistenz-System: Verkehrszeichenerkennung, erweitert (Geschwindigkeits-Regel-/Begrenzeranlage)
- Frontscheibe Verbundglas
- Gegenlenkunterstützung (Vehicle Stability Management, VSM)
- Gepäckraumabdeckung / Rollo
- Getriebe Automatik - (6-Stufen)
- Getränkehalter vorn
- Heckklappe/-Deckel elektr. betätigt (Öffnung, sensorgesteuert)
- Heckscheibe heizbar
- Induktionsladeschale für Smartphone
- Isofix-Aufnahmen für Kindersitz
- Klimaautomatik 3-Zonen
- Kopfstützen hinten verstellbar
- Lendenwirbelstütze Sitz vorn links, verstellbar
- Lenkrad heizbar
- Lenksäule (Lenkrad) höhenverstellbar
- Leseleuchte
- Luftdüsen hinten
- Fahrassistenz-System: Autonome Notbremsfunktion inkl. Frontkollisionswarnung (FCA)  
Fahrassistenz-System: Autonome Notbremsfunktion inkl. Fußgängererkennung (FCA-Ped.), Fahrassistenz-System: Autonome Notbremsfunktion inkl. Fahrradfahrererkennung (FCA-Cyc.), Fahrassistenz-System: Autonome Notbremsfunktion inkl. Abbiegefunktion (FCA-JT)
- Berganfahrhilfe
- Fahrassistenz-System Fahrprofilwahl (Drive Mode)
- Fahrassistenz-System: Insassenalarm (ROA)
- Fahrassistenz-System: Sicherheitssystem mit automatischem Notruf (ERA GLONASS / eCall)
- Freisprecheinrichtung Bluetooth
- Funktions-Paket  
Sitzheizung vorn, Fensterheber elektr. mit Einklemmschutz, Fensterheber elektrisch vorn und hinten, mit Auf- / Ab-Automatik
- Gepäcknetz im Koffer-/Laderaum
- Geschwindigkeits-Begrenzeranlage (Speed-Limiter)
- Getränkehalter hinten
- Gurtstraffer
- Heckleuchten LED
- Hybrid 169 kW (Motor 1,6 Ltr. - 132 kW T-GDI)
- Innenspiegel mit Abblendautomatik
- Karosserie 5-türig
- Kopf-Airbag-System
- LED-Grilldesign-Paket  
Unterfahrschutz vorn und hinten (Silber), Kühlergrill dunkel verchromt, Scheinwerfer Voll-LED, Abbiegelicht
- Lenkrad (Leder)  
Lenkrad (4-Speichen), Lenkrad (Leder) mit Multifunktion
- Lenkrad mit Schaltwippen
- Lenksäule (Lenkrad) längsverstellbar
- LM-Felgen
- Mittelarmlehne hinten



- Mittelarmlehne vorn
- Navigations-Paket  
Lifetime MapCare (Internetbasierende Dienste), Audio-Navigationssystem,  
Service-System: Remote Services (Blue Link), Touchscreen-Farbdisplay  
(10,25 Zoll)
- Parkbremse elektrisch (EPB)
- Radstand 2680 mm
- Reifendruck-Kontrollsystem
- Rücksitzlehne geteilt/klappbar
- Schadstoffarm nach Abgasnorm Euro 6d
- Scheibenbeschlagelagerung / Regelung
- Seitenairbag vorn
- Servolenkung
- Sitz vorn links höhenverstellbar
- Sitz-Paket  
Sitzheizung hinten, Sitz vorn links elektr. verstellbar, Sitz vorn rechts  
elektr. verstellbar, Memoryfunktion für Sitz vorn links, Komfortsitze vorn  
(inkl. Belüftung / Sitzheizung)
- Smart-Key
- Sonderlackierung Engine Red Uni
- Sonnenrollo Türscheiben hinten
- Start-Stop-Knopf
- Steckdose (12V-Anschluß) im Koffer-/Laderaum
- Tagfahrlicht LED
- USB-Anschluss hinten
- Verglasung Akustikglas
- Verglasung hinten abgedunkelt
- Wegfahrsperrung (elektronisch)
- Motorhaubenisolierung
- Otto-Partikelfilter (OPF)
- Radioempfang digital (DAB+)
- Reifen-Reparaturkit
- Rückfahrkamera
- Rücksitzlehne umklappbar mit Fernentriegelung im  
Kofferraum
- Schalt-/Wählhebel (Shift by Wire)
- Scheibenwischer mit Regensensor
- Seitenairbag vorn mitte (Central Airbag)
- Sicherheitsgurte vorn höhenverstellbar
- Sitz vorn rechts höhenverstellbar
- Sitzbezug / Polsterung Leder  
Komfortsitze vorn (inkl. Belüftung / Sitzheizung)
- Smart-Sense-Plus-Paket  
Geschwindigkeits-Regelanlage (Tempomat) mit Abstandsregelung ACC,  
Fahrerassistenz-System: Autonome Notbremsfunktion inkl. Abbiegefunktion  
(FCA-JT)
- Sonnenblenden mit Spiegel (beleuchtet)
- Sound-System KRELL  
Subwoofer
- Start/Stop-Anlage
- Steckdose (12V-Anschluß) vorn
- Türgriffe außen Wagenfarbe
- USB-Anschluss Mittelkonsole
- Verglasung getönt
- Warnanlage für Sicherheitsgurte, Fahrer-/Beifahrerseite
- Wireless SmartLink (Apple CarPlay)

### Sonderausstattung

- Metallic-Lackierung

Wir weisen darauf hin, dass die bereitgestellten Daten aus der DAT-Datenbank übernommen wurden. Für die Vollständigkeit und Richtigkeit kann keine Haftung übernommen werden.

### Allgemeine Prüfung

<b>Probefahrt:</b>	<b>Nicht durchgeführt</b> Es wurde bei der Besichtigung des Fahrzeuges keine Probefahrt durchgeführt.
<b>Unterbodenprüfung:</b>	<b>Nicht durchgeführt</b> Eine Besichtigung der Fahrzeugunterseite wurde nicht durchgeführt.
<b>Laufleistung plausibel:</b>	<b>Nicht prüfbar</b> Nicht prüfbar
<b>Hinweis:</b>	
<b>Hinweis (Verkehrssicherheit):</b>	

### Unfallschadenprüfung

<b>Rep. Vorschäden / -höhe brutto:</b>	<b>Keine feststellbar</b> Im Rahmen einer Sichtprüfung der Karosserieaußenhaut konnten keine Vorschäden festgestellt werden.
<b>Lackschichtendickenmessung:</b>	<b>Innerhalb der Toleranzen</b> Am Fahrzeug wurde eine Lackschichtdickenmessung an der Karosserieaußenhaut durchgeführt. Die Messwerte lagen innerhalb der Toleranzen von Erstlackierungen. Hinweise, die auf einen instandgesetzten Unfallschaden oder auf durchgeführte Nachlackierungen hindeuten, waren nicht erkennbar.
<b>Bestehender Unfallschaden:</b>	<b>Nicht festgestellt</b> Am Fahrzeug wurden im Rahmen einer Sichtprüfung der Karosserieaußenhaut keine bestehenden Unfallschäden festgestellt (ausgenommen übliche Gebrauchsspuren).
<b>Hinweis:</b>	

### Übersicht durchgeführte Zustandsprüfung

<b>Klimaanlage:</b>	Eingeschränkt geprüft	✓	<b>Sitzheizung:</b>	Eingeschränkt geprüft	✓
<b>Lichtanlage:</b>	Eingeschränkt geprüft	✓	<b>Sonnendach/ Verdeck:</b>	Nicht vorhanden	✗
<b>Bremsanlage:</b>	Eingeschränkt geprüft	✓	<b>Motorlauf:</b>	Nicht geprüft	✗

### Durchgeführte Technikprüfung

<b>Klimaanlage:</b>	Die Klimaanlage konnte bei der Besichtigung nur eingeschränkt geprüft werden.
<b>Sitzheizung:</b>	Eingeschränkt geprüft
<b>Lichtanlage:</b>	Die Lichtanlage konnte zum Besichtigungszeitpunkt nur eingeschränkt geprüft werden.
<b>Sonnendach/ Verdeck:</b>	Nicht vorhanden
<b>Bremsanlage:</b>	Die Bremsanlage wurde durch eine Inaugenscheinnahme geprüft.
<b>Motorlauf:</b>	Ein Probelauf des Motors wurde nicht durchgeführt.

**Hinweis:**

\*. Serviceintervall nach Herstellervorgaben überzogen (12 Monate / 15.000 km) Wartung fällig.  
Kostenerweiterung durch Verlust der Herstellergarantie möglich.

**Schaden**



**Karosserie außen**

	<b>Bauteil</b>	<b>Schaden</b>	<b>Rep.-Art</b>
1.	Windschutzscheibe	Riss	Erneuern
2.	Stoßfänger Vorne	Beschädigt	Smart Repair
3.	Heckklappe	Kratzer	Smart Repair
4.	Seitenwand - Hinten - Links	Beschädigt	Instandsetzen und Lackieren



**Sonstiges**

	<b>Bauteil</b>	<b>Schaden</b>	<b>Rep.-Art</b>
5.	Seitenwand und Tür Hinten - Rechts	Kratzer	Lackieren
6.	Innenraum	Verschmutzt	Reinigen
7.	Wartung über 6 Monate überzogen. Kostenerweiterung durch Verlust der Herstellergarantie möglich.	Nicht Gepflegt	

Eine Vorschadenprüfung erfolgt ausschließlich im Rahmen und der Möglichkeiten einer Inaugenscheinnahme und Lackschichtenmessung ohne eine Demontage von Bauteilen. Ein möglicher Vorschadenumfang ist unbekannt.

Wir weisen darauf hin, dass das Fahrzeug zusätzlich zu den im Bericht aufgeführten Beschädigungen alters- und aufleistungsbedingte Gebrauchsspuren aufweisen kann, wie sie im normalem Gebrauch unvermeidlich sind (kleine Beulen, Dellen, Kratzer).

Es wird zudem keine Haftung für einen Defekt und / oder verborgen gebliebene Schäden im Hinblick auf Elektronik und Mechanik übernommen, sowie für arglistige Täuschung und verschwiegene Mängel.

## Bilddokumentation



Vorne links



Vorne rechts



Hinten rechts



Hinten links



Kofferraum



Innen



Kombiinstrument



Kilometerstand



Mittelkonsole

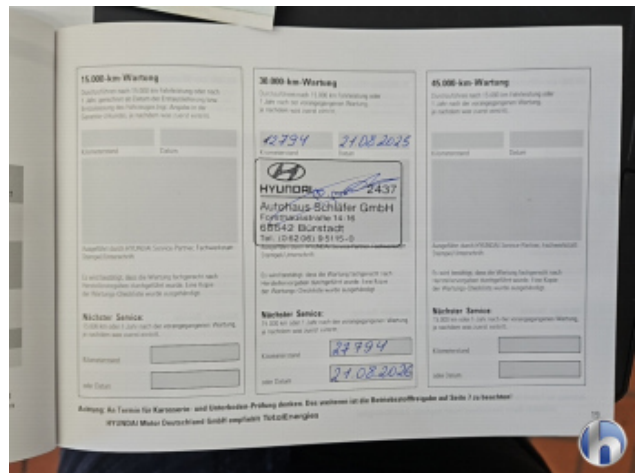

Serviceheft/Nachweis

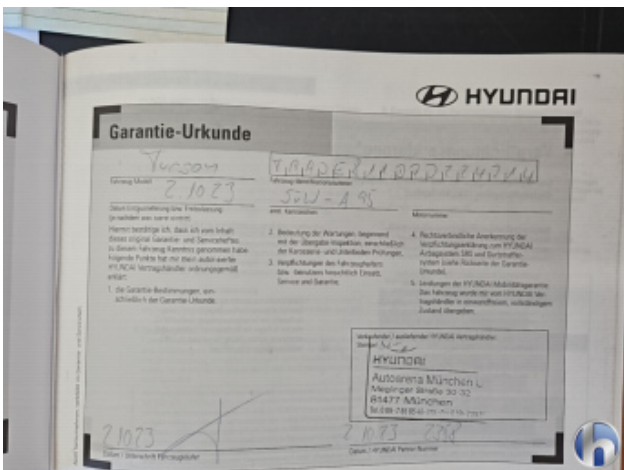

Serviceheft/Nachweis

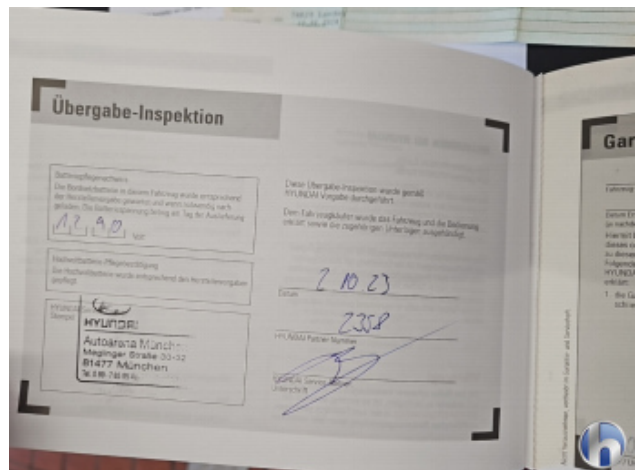

Serviceheft/Nachweis



Motorraum



Felgen



Bereifung



Bereifung



Bereifung



Bereifung



1. Windschutzscheibe  
Riss - Erneuern

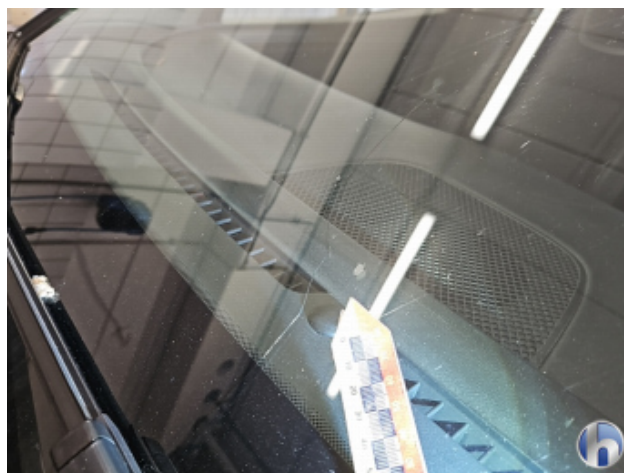

1. Windschutzscheibe  
Riss - Erneuern

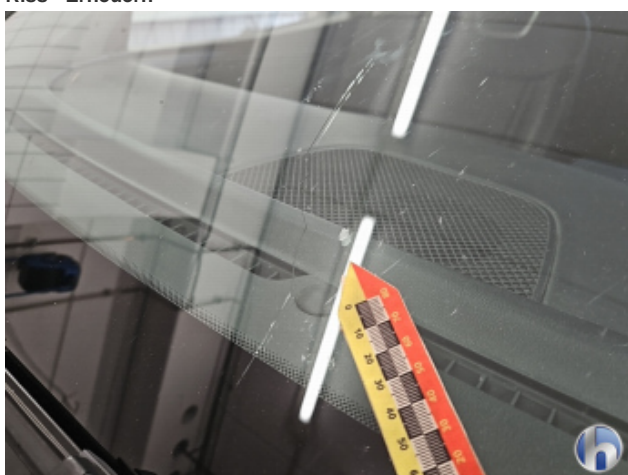

1. Windschutzscheibe  
Riss - Erneuern



2. Stoßfänger Vorne  
Beschädigt - Smart Repair



2. Stoßfänger Vorne  
Beschädigt - Smart Repair



2. Stoßfänger Vorne  
Beschädigt - Smart Repair



3. Heckklappe  
Kratzer - Smart Repair



3. Heckklappe  
Kratzer - Smart Repair



4. Seitenwand - Hinten - Links  
Beschädigt - Instandsetzen und Lackieren



4. Seitenwand - Hinten - Links  
Beschädigt - Instandsetzen und Lackieren



4. Seitenwand - Hinten - Links  
Beschädigt - Instandsetzen und Lackieren



4. Seitenwand - Hinten - Links  
Beschädigt - Instandsetzen und Lackieren



5. Seitenwand und Tür Hinten - Rechts  
Kratzer - Lackieren



5. Seitenwand und Tür Hinten - Rechts  
Kratzer - Lackieren



5. Seitenwand und Tür Hinten - Rechts  
Kratzer - Lackieren



5. Seitenwand und Tür Hinten - Rechts  
Kratzer - Lackieren

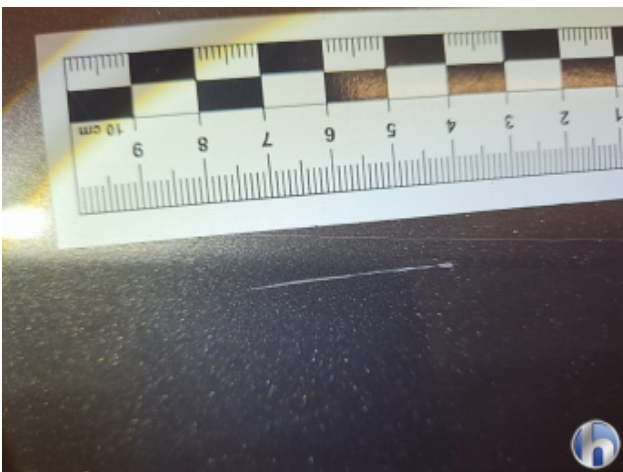

5. Seitenwand und Tür Hinten - Rechts  
Kratzer - Lackieren



5. Seitenwand und Tür Hinten - Rechts  
Kratzer - Lackieren



6. Innenraum  
Verschmutzt - Reinigen



6. Innenraum  
Verschmutzt - Reinigen



6. Innenraum  
Verschmutzt - Reinigen



6. Innenraum  
Verschmutzt - Reinigen



6. Innenraum  
Verschmutzt - Reinigen



6. Innenraum  
Verschmutzt - Reinigen



Hüsge Gruppe®  
**Die Gutachter**