

Bild 1 : Diagonal von vorne
Diagonale vorn



Bild 2 : Diagonal von hinten
Diagonale hinten



Bild 3 : Fahrzeuginnenraum durch die Beifahrertür Innenraum

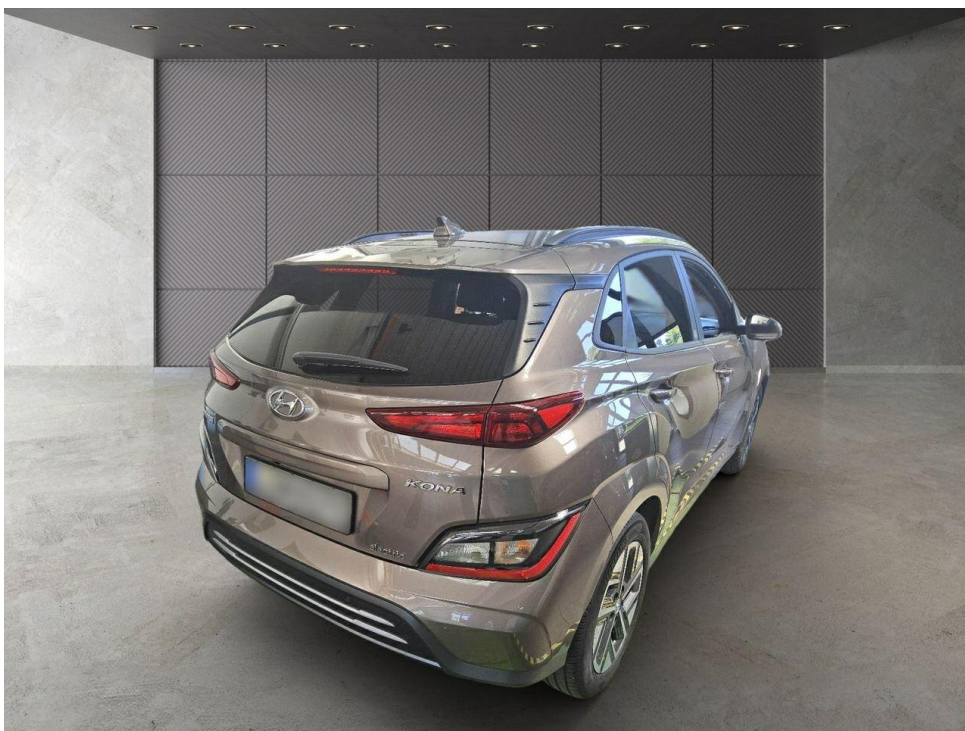

Bild 4 : Kombiinstrument (betriebsbereit) mit Km-Stand
Kombiinstrument



Bild 5 : Schlüssel und ggfls. Serviceheft, Navi-CD
Unterlagen



Bild 6 : Ladekabel beim E-Fahrzeug
Ladekabel

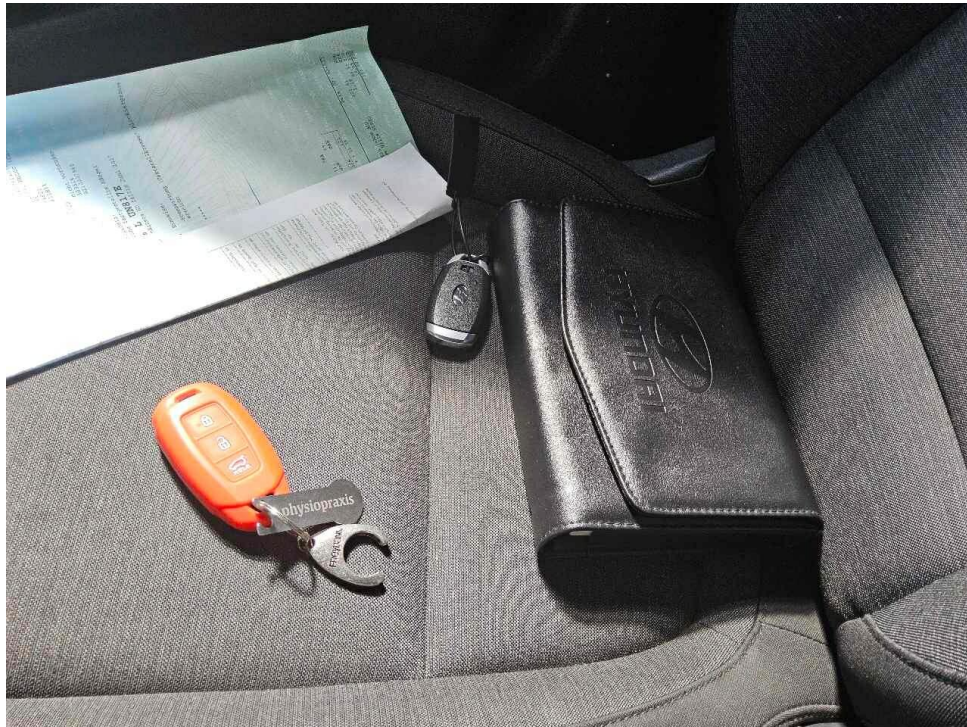

Bild 7 : Heckklappenverkleidung verschrammt



Bild 8 : Service in 25 tagen



Bild 9 : Dach eingedellt



Bild 10 : Dach eingedellt



Bild 11 : Dach mehrfach eingedellt



Bild 12 : Seitenwand links Lackierung Kratzer



Bild 13 : Einstieg hinten links verschrammt

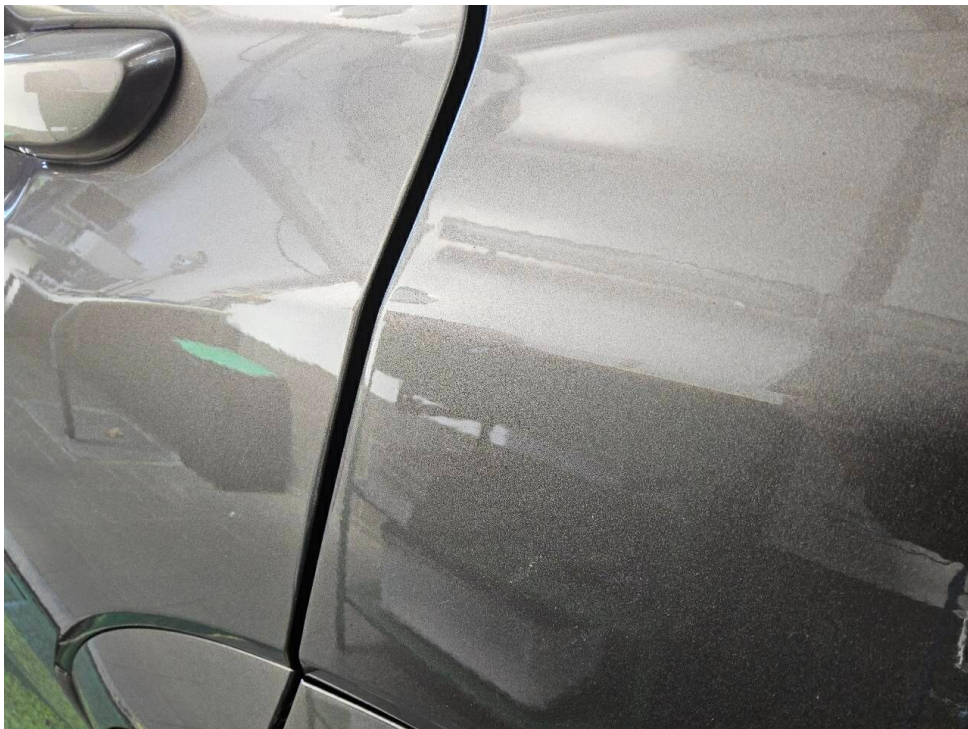

Bild 14 : Tür hinten rechts mehrfach eingedellt



Bild 15 : Hochglanzfege vorne rechts verschrammt



Bild 16 : Stoßfänger vorne Unterteil verschrammt



Bild 17 : Laufleistung

Bewertungsgutachten / Rechen Daten

Kennzeichen **L UN817E** **FIN** **TMAK281HFNJ058082**

Fahrzeugdaten

Erstzulassung	19.05.2022	Letzte Zulassung	19.05.2022
Fahrzeugart	Personenkraftwagen	Hersteller	Hyundai
Typ / Verkaufsbez.	Kona (OS)(2017->) / Kona Ed. 30+ / Ed. 30+-Paket Elektro 2WD	Aufbauart	Limousine
Türen	5	Sitzplätze	5
Fahrzeug-Ident.-Nr.	TMAK281HFNJ058082	HSN / TSN	1349 / AFI
DAT Europa-Code®	013450332670001	DAT Marktindex	DE001 6284
Km-Stand abgelesen	39383	Nächste HU §29 StVZO	06 / 2027
Energiequelle / Kraftstoff	Elektro	Zylinderanzahl	1 / Elektromotor
Leistung (kW)	26	Schadstoffklasse:	2017/1151;WLTP;reine Elektrofz
Getriebe	Automatik /	Felgen	Leichtmetall
Farbe	Grau / Metallic / B6S	Polster / Farbe	Stoff / Anthrazit

Es wird unterstellt, dass die Gesamtleistung dem abgelesenen Km-Stand entspricht.

Bewertung zum Stichtag 26.05.2026 (Besichtigung 26.05.2026)

Listenneupreis nach DAT Europa-Code® und Marktindex ohne Sonderausstattungen		39.200,00 EUR
Listenneupreis für zusätzlich berücksichtigte Sonderausstattungen		599,76 EUR
Listenneupreis gesamt		39.799,76 EUR
Richtwert nach DAT Europa-Code® und Marktindex		17.702,44 EUR
Bezugsfahrstrecke in km: 48000		
Laufleistung / Laufleistungsdifferenz: 39383 / -8617		
Laufleistungskorrektur	+	531,88 EUR
Erstzulassungskorrektur	+	0,00 EUR
Basiswert durch DAT Ermittlung		18.234,32 EUR
Gesamtwert der Ausstattungen	+	94,82 EUR
Grundwert durch DAT Ermittlung		18.329,14 EUR
Zu-/Abschlag der montierten Reifen (Differenz zur Serienbereifung)	+	80,23 EUR
Zwischensumme I		18.409,37 EUR
Zwischensumme II		18.409,37 EUR
Reparaturkosten (mit 392,67 EUR MwSt.)	-	2.459,34 EUR
Händlerverkaufswert DAT (mit 2.546,64 EUR MwSt.)		15.950,00 EUR
Handelsspanne (mit 379,83 EUR MwSt.)	-	2.378,94 EUR
Händlereinkaufswert DAT (mit 2.166,81 EUR MwSt.)		13.571,09 EUR

Sonderausstattung

Code	Bezeichnung	NP	Abw.	%	VK
11000	Metallic-Lackierung	599,76*			94,82
Summe Sonderausstattung		599,76			94,82 EUR

Nicht akzeptierter Zustand / Ausstehende Reparaturen

Bezeichnung des Schadens / Rep.-Weg	Rep.Kost brutto	Anrechn.	Minderwert brutto	
1. Heckklappenverkleidung verschrammt, erneuern (Bild 7)	220	100	-220,00	
2. Service in 25 Tagen, prüfen und Befund festlegen, Schadenerweiterung möglich (Bild 8)	500	100	-500,00	
3. Dach mehrfach eingedellt, drücken	250	100	-250,00	
4. Seitenwand links Lackierung Kratzer, lackieren mit Lackaufbau (Bild 12)	450	46.52	-209,34	
5. Einstieg hinten links verschrammt, smart repair (Bild 13)	150	100	-150,00	
6. Tür hinten rechts mehrfach eingedellt, drücken (Bild 14)	250	100	-250,00	
7. Hochglanzfege vorne rechts verschrammt, erneuern (Bild 15)	500	100	-500,00	
8. Stoßfänger vorne Unterteil verschrammt, erneuern (Bild 16)	380	100	-380,00	
Rep.Kosten insgesamt / Minderwert	2.700			-2.459,34 EUR

Akzeptierter Zustand / Gebrauchsspuren

Folgende Schäden sind in Anbetracht des Alters, der Laufleistung und dem Einsatzzweck als Gebrauchsspur einzustufen.

Bezeichnung des Schadens

Frontscheibe Steinschlag,

Der Sachverständige
Peter Uhlig Grünke

Im Rahmen einer Weitergabe oder Veröffentlichung dieses Dokuments, sind die allgemein gültigen datenschutzrechtlichen Grundsätze, insbesondere hinsichtlich der Anonymisierung personenbezogener Daten, zwingend einzuhalten.

Alle systemseitig ermittelten Werte können Auf- oder Abrundungen enthalten.
Dieses Dokument wurde elektronisch gefertigt und ist auch ohne Unterschrift gültig.

DEKRA Automobil GmbH
Torgauer Str. 235, 04347 Leipzig

Allane SE Rückgabeabteilung
Parkring 33
85748 Garching b.München

DEKRA Automobil GmbH
Niederlassung Leipzig
Torgauer Str. 235
04347 Leipzig
Telefon 0341 / 25939-0
Fax 0341 / 25939-76
E-Mail leipzig.automobil@dekra.com



Ansprechpartner:
Peter Uhlig Grünke
Tel. direkt 0341 25939-0

Bewertungsgutachten

Kennzeichen

L UN817E

FIN

TMAK281HFNJ058082

Vertragsnummer	7053172
Auftragsnummer	31183162
Rahmenkostenstelle	RDA
Auftraggeber	Allane SE Rückgabeabteilung, Parkring 33, 85748 Garching b.München
Ihr Auftrag vom	26.05.2026, telefonisch
Besichtigung	26.05.2026 um 11:15 Uhr DEKRA Automobil GmbH Niederlassung Leipzig, Torgauer Str. 235, 04347 Leipzig

Zusammenfassung und Ergebnis

Die auf den 26.05.2026 bezogene Bewertung des vorstehend beschriebenen Fahrzeuges / Objekts hat auf der Basis der gültigen Marktbeobachtung der DAT Deutschland sowie unter Berücksichtigung aller sonstigen wertbeeinflussenden Faktoren zu folgendem Ergebnis geführt.

	ohne MwSt.	mit 19% MwSt.
Händlereinkaufswert (bei Regelbesteuerung)	11.403,36 EUR	13.570,00 EUR
Händlerverkaufswert (bei Regelbesteuerung)	13.403,36 EUR	15.950,00 EUR

Auftrag

Entsprechend Ihres Auftrages vom 26.05.2026 wurde ein Bewertungsgutachten zum Händlereinkaufswert und -verkaufswert erstellt. Die Auftragserteilung erfolgte telefonisch. Auftragsgemäß erfolgt die Bewertung zum Stichtag 26.05.2026.

Besichtigung

Die Besichtigung erfolgte am 26.05.2026 um 11:15 Uhr durch Herrn Peter Uhlig Grünke bei DEKRA Automobil GmbH Niederlassung Leipzig, Torgauer Str. 235, 04347 Leipzig, im Beisein von Frau Wunsch.

Die vorgefundenen Besichtigungsbedingungen waren ausreichend. Das Fahrzeug / Objekt wurde von oben und auf einer Hebebühne von unten besichtigt. Im Rahmen der Fahrzeug / Objektbesichtigung wurde ein Probelauf des Motors durchgeführt.

Die am Fahrzeug / Objekt abgelesene Identnummer wurde mit den zur Verfügung stehenden originalen Fahrzeug- / Objektdokumenten verglichen. Hierbei wurde Übereinstimmung festgestellt. Von dem Fahrzeug / Objekt wurden digitale Fotos gefertigt.

Bei der Besichtigung wurden folgende Schlüssel vorgelegt:
2 Hauptschlüssel.

Bezugsgrundlagen

Für die Bearbeitung des Vorganges standen folgende Unterlagen zur Verfügung:
- Fz-Schein/Zul.Beschein. Teil I

Auf durchgeführte bzw. ausstehende Reparaturen wird unter dem Punkt "Zustandsbeschreibung" eingegangen.

Besonderes

Bei der Lackschichtdickenmessung wurden bei mindestens drei Messungen pro Bauteil Lackschichtdicken von 100 µm bis 130 µm festgestellt.

Es wurde eine optische Überprüfung auf Vorschäden und eine Lackschichtdickenmessung vorgenommen. Die augenscheinliche Überprüfung sowie die Lackschichtdickenmessung ergaben keine Hinweise auf Nachlackierungen, Instandsetzungsarbeiten oder reparierte Vorschäden.

Prüfposition/en: Schadenerweiterung nach Diagnose nicht auszuschließen.

Fahrzeugbeschreibung

Zulassungsdaten

Haltereintrag	Stephanie Catrin WUNSCH PHYSIOTHERAPIE, 04451 Borsdorf
Kennzeichen	L UN817E
Tag der Ersterzulassung	19.05.2022
Zul.Besch.Teil1/Fz-Schein vom	19.05.2022

Untersuchungstermine

Fälligkeit HU	06 / 2027
---------------	-----------

Technische Daten

Fahrzeugart	Personenkraftwagen
Hersteller	Hyundai

Typ / Verkaufsbezeichnung	Kona (OS)(2017->) / Kona Ed. 30+ / Ed. 30+-Paket Elektro 2WD
Aufbauart	Limousine
HSN / TSN	1349 / AFI
Fahrzeug-Ident.-Nr.	TMAK281HFNJ058082
Türen	5
Sitzplätze	5
Farbe	Grau
Lackierung	Metallic / B6S
Polster / Farbe	Stoff / Anthrazit
Energiequelle / Kraftstoff	Elektro
Motorart / Zylinderanzahl	Elektromotor / 1
Leistung / Hubraum	26 kW
Schadstoffklasse	2017/1151;WLTP;reine Elektrofz
Getriebe	Automatik /
Felgen	Leichtmetall
Km-Stand abgelesen	39.383

Es wird unterstellt, dass die Gesamtlauflistung dem abgelesenen Km-Stand entspricht.

Räder / Reifen

Achse	Reifenbezeichnung	Hersteller/Typ	Art	Profiltiefe
1 links	215 / 55 R 17 94 V	Michelin / Primacy 4	S/O	5 mm
rechts	215 / 55 R 17 94 V	Michelin / Primacy 4	S/O	5 mm
2 links	215 / 55 R 17 94 V	Michelin / Primacy 4	S/O	5 mm
rechts	215 / 55 R 17 94 V	Michelin / Primacy 4	S/O	5 mm
Pannenset	Füllflasche haltbar bis 06 / 2027			

S/ Sommer; /O Original;

Serienausstattung

Ablagetasche an Vordersitzlehnen, Airbag Beifahrerseite, Airbag Beifahrerseite abschaltbar, Airbag Fahrerseite, Aktives Bremslicht (ESS), Alarmanlage, Anti-Blockier-System (ABS), Antriebsart: Frontantrieb, Audiosystem: Radio RDS, Außenspiegel elektr. verstell- und heizbar, beide, Außenspiegel lackiert, Bremsassistent, Dachreling, Dachspoiler, Digital Cockpit (Instrumentenanzeige Digital), Einparkhilfe hinten, Einschaltautomatik für Fahrlicht / Lichtsensor, Elektr. Bremskraftverteilung, Elektromotor 100 kW (cont. 26 kW), Elektron. Stabilitätskontrolle (ESC) mit Bremsassistent, Fahrassistenten-System: Aufmerksamkeits-Assistent, Fahrassistenten-System: Autonome Notbremsfunktion inkl. Frontkollisionswarnung (FCA), Fahrassistenten-System: Berganfahrhilfe, Fahrassistenten-System: Fahrprofilwahl (Drive Mode), Fahrassistenten-System: Insassenalarm (Rear Occupant Alert, ROA), Fahrassistenten-System: Sicherheitssystem mit automatischem Notruf (ERA GLONASS / eCall), Fahrassistenten-System: Spurfolgeassistent (Lane Following Assist, LFA), Fahrassistenten-System: Spurhalteassistent, Warnsystem (LDWS, Lane Departure Warning System), Fahrassistenten-System: aktiver Spurhalteassistent (LKAS, Lane Keep Assist System), Fensterheber elektrisch hinten, Fensterheber elektrisch vorn, Fensterheber elektrisch vorn, mit Auf-/Ab-Automatik, Freisprecheinrichtung Bluetooth, Frontscheibe mit Bandfilter oben, Gegenlenkunterstützung (Vehicle Stability Management, VSM), Gepäck-/Laderaumleuchte, Gepäcknetz im Koffer-/Laderaum, Gepäckraumabdeckung / Rollo, Geschwindigkeits-Regelanlage (Tempomat) mit Abstandsregelung ACC, Getriebe für Elektrofahrzeug, Getränkehalter vorn, Gurtstraffer, Heckscheibe heizbar, Isofix-Aufnahmen für Kindersitz, Karosserie: 5-türig, Klimaautomatik, Kopf-Airbag-System, Kopfstützen hinten verstellbar, Kühlergrill Wagenfarbe, LM-Felgen 7x17, Ladekabel mit Typ 2-Stecker, Ladevorrichtung On-Board-Lader (3-Phasen), Lendenwirbelstütze Sitz vorn links, elektr. verstellbar, Lenkrad (Leder) mit Multifunktion, Lenkrad heizbar, Lenkrad mit Multifunktion, Lenkrad mit Schaltwippen, Lenksäule (Lenkrad) höhenverstellbar, Lenksäule (Lenkrad) längsverstellbar, Leseleuchte, Mittelarmlehne vorn mit Fach, Modellpflege, Navigations-Paket, Notladekabel (ICCB), Parkbremse elektrisch (EPB), Radioempfang digital (DAB+), Radstand 2600 mm, Reifen 215/55 R17 ..V, Reifen-Reparaturkit, Reifendruck-Kontrollsystem, Rückfahrkamera, Rücksitzlehne geteilt/klappbar, Schalt-/Wählhebel (Shift by Wire), Schalt-/Wählhebelgriff Leder, Scheibenbeschlagenerkennung / Regelung, Seitenairbag vorn, Servolenkung, Sicherheitsgurte vorn höhenverstellbar, Sitz vorn links höhenverstellbar, Sitzbezug / Polsterung: Stoff, Sitzheizung vorn, Smart-Key, Smartphone Schnittstelle (Apple CarPlay & Android Auto), Sondermodell Edition 30+, Sonnenblenden mit Spiegel (beleuchtet), Start-Stop-Knopf, Start/Stop-Anlage, Tagfahrlicht LED, Touchscreen-Farbdisplay (8,0 Zoll), Türgriffe außen Wagenfarbe, Türgriffe innen silber, USB-Anschluss + AUX-IN-Anschluss, Verglasung getönt, Verglasung hinten abgedunkelt (Privacy Glass), Warnanlage für Sicherheitsgurte, Fahrer-/Beifahrerseite,

Wegfahrsperre (elektronisch), Wärmepumpe für Heizungs-/Klimaanlage, Wärmeschutzverglasung, Zentralverriegelung mit Fernbedienung

Sonderausstattung

Metallic-Lackierung

Zustandsbeschreibung

Allgemeinzustand und Wartung

Wartungsinformationen sind elektronisch gespeichert. Entsprechende Informationen zu durchgeführten Wartungs- und Servicearbeiten können nur bei einem autorisierten Vertrags- oder Servicepartner abgerufen werden. Letzte Wartung erfolgte am 23.06.2025 bei Kilometerstand 32.158. Zum Zeitpunkt der Besichtigung verbleiben bis zur nächsten Wartung 25 Tage.

Nicht akzeptierter Zustand / Ausstehende Reparaturen

Bezeichnung des Schadens / Rep.-Weg

Heckklappenverkleidung verschrammt, erneuern (Bild 7); Service in 25 Tagen, prüfen und Befund festlegen, Schadenerweiterung möglich (Bild 8); Dach mehrfach eingedellt, drücken; Seitenwand links Lackierung Kratzer, lackieren mit Lackaufbau (Bild 12); Einstieg hinten links verschrammt, smart repair (Bild 13); Tür hinten rechts mehrfach eingedellt, drücken (Bild 14); Hochglanzfuge vorne rechts verschrammt, erneuern (Bild 15). Stoßfänger vorne Unterteil verschrammt, erneuern (Bild 16).

Akzeptierter Zustand / Gebrauchsspuren

Frontscheibe Steinschlag, .

Schlusswort

Dieses Bewertungsgutachten wurde unparteiisch und nach bestem Wissen und Gewissen erstellt.

Der Sachverständige
Peter Uhlig Grünke

Im Rahmen einer Weitergabe oder Veröffentlichung dieses Dokuments, sind die allgemein gültigen datenschutzrechtlichen Grundsätze, insbesondere hinsichtlich der Anonymisierung personenbezogener Daten, zwingend einzuhalten.

Anlagen

Fotoanlage
Rücknahmeprotokoll
Rechenblatt Bew. Pkw

Dieses Dokument wurde elektronisch gefertigt und ist auch ohne Unterschrift gültig.