

GKK Gutachten GmbH
 Theodorstr. 180, 40472 Düsseldorf

GKK Gutachten GmbH

Raiffeisen-Impuls Fuhrparkmanagement
 GmbH & Co. KG

Theodorstr. 180
 40472 Düsseldorf

Tel.: 0211 6878060
 www.gkk-gutachten.de
 Email: info@gkk-gutachten.de

Wertgutachten



Vorgang

Ihr Auftrag vom	18.05.2026 durch Raiffeisen-Impuls Fuhrparkmanagement GmbH & Co. KG
Besichtigungsort	36272 Niederaula, Industriestraße 11
Besichtigungsdatum	29.05.2026
Referenznummern	0002076294

Fahrzeugdaten / Technische Daten

Fahrzeugident.-Nr. WF0WXXTACWPC05223

Fahrzeugart	PKW - Van	Farbton / Lackart	Weiß / Uni
Hersteller	Ford	Nächste HU	keine Angabe
Typ / Verkaufsbez.	Transit Courier 1.0 EcoBoost Trend	Laufleistung abgelesen	44.838 km
Erstzulassung	09.05.2023	Emissionsklasse	Euro 6
Getriebe / Gänge	Manuell / 6	Sitzplätze / Türen	2 / 5
Achsen / angetrieben	2 / 1	Anzahl Besitzer	keine Angabe
Motorart	Reihenmotor / Benzin	Hubraum / Nennleistung	999 ccm / 74 KW
Antriebsart	Frontantrieb		

Fahrzeugdaten wurden gemäß den zur Verfügung gestellten Unterlagen entnommen.

Montierte Räder:					
Position	Reifenart	Felgenart	Hersteller	Dimension	Profiltiefe
vorn links	Allwetterreifen	Stahlrad	Goodyear	195/60 R15 88H M+S	4 mm
vorn rechts	Allwetterreifen	Stahlrad	Goodyear	195/60 R15 88H M+S	4 mm
hinten rechts	Allwetterreifen	Stahlrad	Goodyear	195/60 R15 88H M+S	7 mm
hinten links	Allwetterreifen	Stahlrad	Goodyear	195/60 R15 88H M+S	7 mm
Reservebereifung: Fahrbereifung					

Allgemeines / Zustand	
✓ Fahrzeug ist fahrbereit	✗ Unterbodenkontrolle durchgeführt
✗ Fahrzeug ist zugelassen	✓ Hauptschlüssel vorhanden (Anzahl: 2)
✓ Batterie ist betriebsbereit	✗ Nebenschlüssel vorhanden (Anzahl: 0)
✓ Serviceheft vorhanden	✓ Rangierfahrt durchgeführt.
✗ Probefahrt durchgeführt.	✗ Ladekabel vorhanden
✗ Anhängerkupplung vorhanden	✓ Bordwerkzeug vorhanden
Keine Kundendienstnachweise vorhanden	

Funktionsfähigkeit / Auffälligkeiten	
✓ Motor startet eigenständig	✓ Schließanlage (ZV) funktionsfähig
✓ Lichtanlage funktionsfähig	⊖ Schiebedach oder Verdeck funktionsfähig
✓ Fensterheber funktionsfähig	✓ Entertainment (Radio, Navigationssystem) funktionsfähig
✓ Kombiinstrument und Fahrzeuganzeigen	

Fahrzeugzustand	
✗ verschmutzt	✗ nass
✗ Eis	✗ Schnee

Fahrzeugstandort	
✗ unzureichende Lichtverhältnisse	✗ Lichtblendung (Besichtigung im Freien)
✗ Dunkelheit	✗ Fahrzeug eingeschränkt zugänglich

Legende : ✓ Ja ✗ Nein ○ Nicht prüfbar ⊖ Nicht vorhanden

Vorschaden	Der Vorschaden wurde fach- und sachgerecht behoben	Feststellung
Dach	Ja	
Frontscheibe	Ja	

Anmerkungen

Die Erstzulassungsdaten wurden gemäß den Vorgaben des Auftraggebers übernommen.
 Zum Besichtigungszeitpunkt lagen keine ZB Teil I, keine Unterlagen zur Fälligkeit von HU/AU, keine Fahrzeugdaten, keine Daten zur Erstzulassung sowie keine Angaben zur Anzahl der Besitzer vor.

Das Fahrzeug weist innen und außen alters-, nutzungs- und laufleistungsanaloge Gebrauchsspuren auf.

Ausstattung gemäß VIN-Abfrage

Serienausstattung (nicht verifiziert)			
Ablage im Dachhimmel Fahrerhaus		Airbag Fahrerseite	
Anti-Blockier-System (ABS)		Antischlupfregelung (ASR)	
Antriebsart: Frontantrieb		Außenspiegel elektr. verstell- und heizbar	
Außenspiegel Wagenfarbe		Bordcomputer	
Elektron. Stabilitäts-Programm (ESP)		Energierückgewinnung (Smart Regenerative Charging)	
Fahrassistenz-System: Berganfahr-Assistent (Hill-Holder)		Fahrassistenz-System: Notbrems-Assistent	
Fahrzeugschlüssel klappbar		Funktions-Paket 3	
Schiebetür rechts		Getriebe 6-Gang - Typ: 6MX65	
Gummimatten in Fahrgast-/Laderaum		Gurtstraffer	
Heckflügeltüren ohne Verglasung		Innenraumfilter: Staub- und Pollenfilter	
Karosserie/Aufbau: Kasten		Klimaanlage	
Laderaumboden Kunststoff (Formteil)		Lenkrad (Leder) mit Multifunktion	
Audiobedienung am Lenkrad		Lenksäule (Lenkrad) höhen-/längsverstellbar	
Modellpflege		Motor 1,0 Ltr. - 74 kW EcoBoost KAT	
Nebelscheinwerfer		Radstand 2489 mm	
Reserverad in Fahrbereifung (Stahl)		Schalt-/Wählhebelgriff Leder	
Scheinwerferrahmen (verchromt)		Schiebetür-Paket 3	
Seitenschutzleisten schwarz		Servolenkung elektrisch	
Stahlfelgen 6x15		Start/Stop-Anlage	
Batterie verstärkt		Batterie 60 Ah	
Starter-Paket		Steckdose (12V-Anschluß) im Koffer-/Laderaum	
Tagfahrlicht		Zentralverriegelung mit Fernbedienung	
Sonderausstattung (verifiziert)			
Audio-Paket 15	✓	Radioempfang digital (DAB)	✓
Audiosystem MyConnection (Radio/CD-Player MP3-fähig)	✓	Vorrüstung Mobiltelefon/Handy mit Bluetooth-/USB-Schnittstelle	✓
Fensterheber elektr. vorn mit Komfortschaltung	✓	Laderaumabtrennung (Stahl)	✓
Winter-Paket 2	✓	Sitz-Paket 8	✓
Airbag Beifahrerseite	✓	Airbag Beifahrerseite abschaltbar	✓
Seitenairbag vorn	✓	Seitenairbag vorn, Fahrerseite	✓
Sitzheizung vorn	✓	Sitz vorn links höhenverstellbar	✓
Lendenwirbelstütze Sitz vorn links	✓	Armlehne für Fahrersitz	✓
Stau-/Ablagefach unter Sitz vorn rechts	✓	Frontscheibe heizbar	✓

Wertbeeinflussende Faktoren		
Front (Angaben ohne MwSt.)	Reparaturkosten	MW
Stoßfänger vorne Verkleidung -teillackiert-, verkratzt, lackieren (Bild 16, Bild 17)	624,09 €	436,86 €
Dach (Angaben ohne MwSt.)	Reparaturkosten	MW
Dach, beschädigt, instand setzen - lackieren (Bild 34, Bild 35, Bild 36)	1223,41 €	952,10 €
Seite links (Angaben ohne MwSt.)	Reparaturkosten	MW
Spiegelgehäuse links Kappe -unlackiert-, verkratzt, ersetzen (Bild 14, Bild 15)	130,31 €	91,22 €
Seite rechts (Angaben ohne MwSt.)	Reparaturkosten	MW
Seitenwand rechts unterhalb, beschädigt, instand setzen - lackieren (Bild 29, Bild 30, Bild 31)	435,48 €	328,76 €
Tür hinten rechts, beschädigt, ersetzen (Bild 24, Bild 25, Bild 26)	2259,36 €	1581,55 €
Tür hinten rechts Leiste unten -unlackiert-, beschädigt, ersetzen (Bild 28)	106,50 €	74,55 €
Tür hinten rechts Innenverkleidung -Abdeckung-, beschädigt, ersetzen (Bild 32, Bild 33)	98,85 €	69,20 €
Tür vorne rechts, beschädigt, instand setzen - lackieren (Bild 21, Bild 22, Bild 23)	837,69 €	682,10 €
Tür vorne rechts Leiste unten -unlackiert-, beschädigt, ersetzen (Bild 27)	106,93 €	74,85 €
Heck (Angaben ohne MwSt.)	Reparaturkosten	MW
Stoßfänger hinten Verkleidung -unlackiert-, verkratzt, ersetzen (Bild 37, Bild 38, Bild 39)	283,43 €	198,40 €
Reifen, Felgen, Radkappen (Angaben ohne MwSt.)	Reparaturkosten	MW
Radkappe(n) vorne rechts, beschädigt, ersetzen (Bild 18, Bild 19, Bild 20)	41,15 €	28,81 €
Exterieur (Angaben ohne MwSt.)	Reparaturkosten	MW
Beschriftungs- / Werbefolie, beklebt, entkleben	180,00 €	180,00 €
Ohne Zuordnung (Angaben ohne MwSt.)	Reparaturkosten	MW
HU (Hauptunters.) PKW / Transporter, kein gültiger Nachweis vorhanden, durchführen	132,77 €	132,77 €
Inspektion groß Mittelklasse, kein gültiger Nachweis vorhanden, durchführen	640,85 €	640,85 €
Frontscheibe, Steinschlag, Gebrauchsspur	0,00 €	0,00 €
Fahrzeug Front, Steinschlag, Gebrauchsspur	0,00 €	0,00 €

Bei der Berechnung der einzelnen Beträge wurde für die Lackiervorbereitung ein Gesamtbetrag von 442,23 EUR berücksichtigt und auf die Lackierpositionen verteilt.

Wertermittlung (bezogen auf den Besichtigungszeitpunkt, Angaben ohne MwSt)	
Reparaturkosten	7.100,82 €
Minderwert	5.472,02 €
Händlereinkaufspreis	5.000,00 €
Händlerverkaufspreis	6.050,00 €

Besichtigungsbedingungen

Bei dieser Besichtigung wurde eine äußere Inaugenscheinnahme am undemontierten Fahrzeug unter Berücksichtigung der vorgefundenen Besichtigungsbedingungen durchgeführt. Es werden keinerlei Eigenschaften von nicht geprüften oder nur eingeschränkt prüfbar Bereichen des Fahrzeugs zugesichert.

Minderwert

Die festgesetzten Beträge für den Minderwert „MW“ entsprechen nicht den Reparaturkosten für die aufgeführten Beschädigungen sondern orientieren sich an Fahrzeugalter und Laufleistung.

Bei der Ermittlung des ausgewiesenen Fahrzeugwertes fanden diese Werte Verwendung. Berücksichtigt wurden nur überdurchschnittliche Beschädigungen.

Dieses Dokument enthält im Anhang die Fotodokumentation mit 39 Fotos.

Staubach-Beulig, Chris

Der Sachverständige, 02.06.2026

Fotoanlage



Bild 1



Bild 2

Fotoanlage



Bild 3



Bild 4

Fotoanlage



Bild 5



Bild 6

Fotoanlage

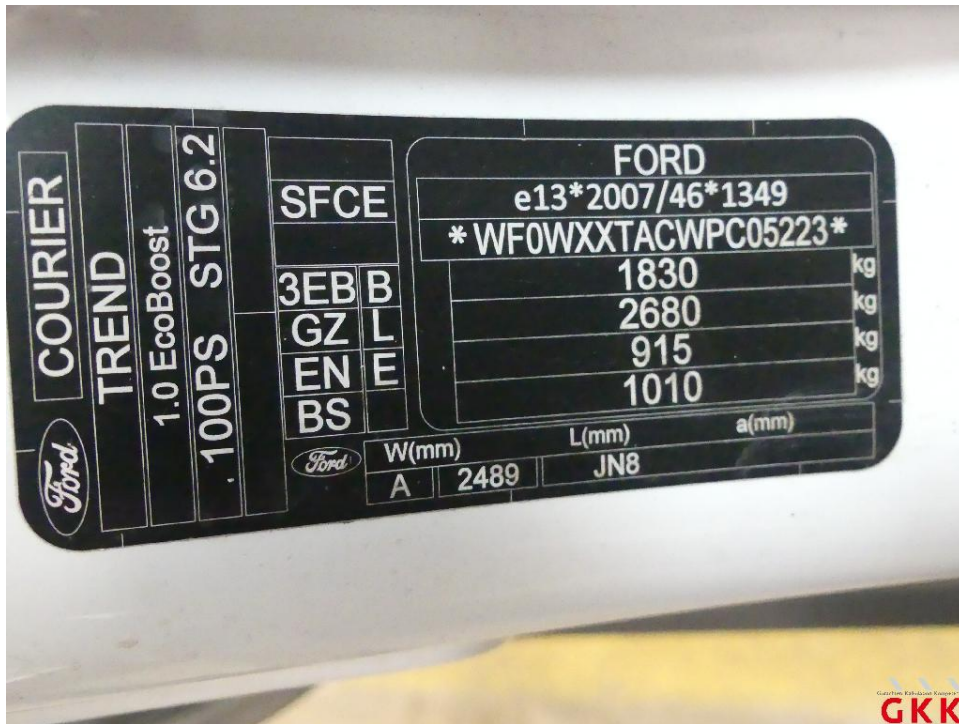

Bild 7



Bild 8

Fotoanlage



Bild 9



Bild 10

Fotoanlage



Bild 11



Bild 12

Fotoanlage



Bild 13

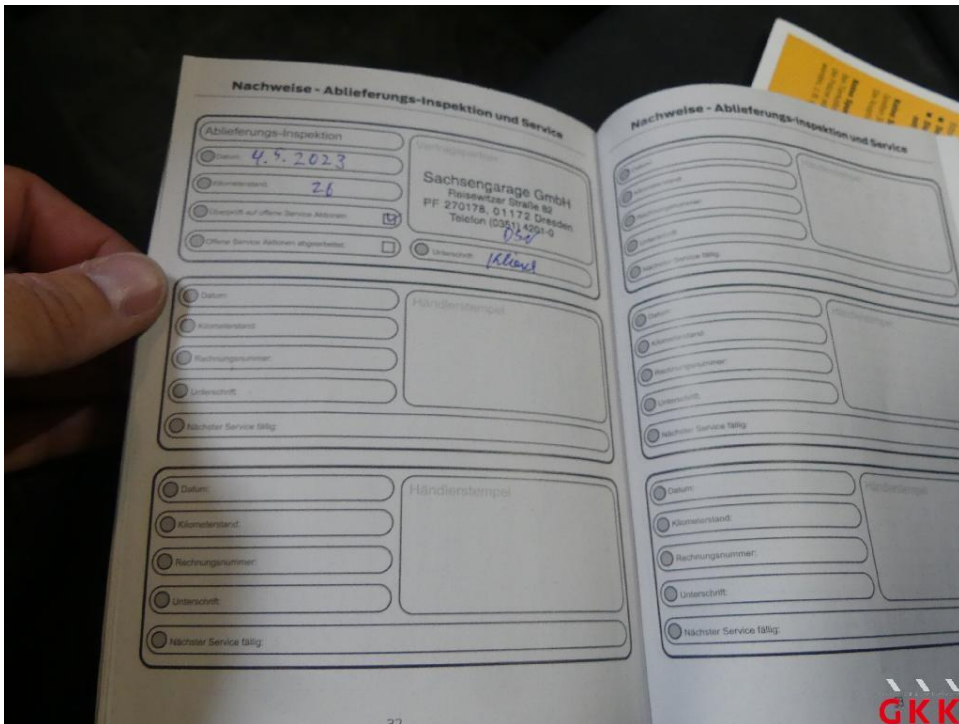

Bild 14 Spiegelgehäuse links, Kappe -unlackiert-, verkratzt, ersetzen

Fotoanlage



Bild 15 Spiegelgehäuse links, Kappe -unlackiert-, verkratzt, ersetzen



Bild 16 Stoßfänger vorne, Verkleidung -teillackiert-, verkratzt, lackieren

Fotoanlage



Bild 17 Stoßfänger vorne, Verkleidung -teillackiert-, verkratzt, lackieren



Bild 18 Radkappe(n), vorne rechts, beschädigt, ersetzen

Fotoanlage



Bild 19 Radkappe(n), vorne rechts, beschädigt, ersetzen



Bild 20 Radkappe(n), vorne rechts, beschädigt, ersetzen

Fotoanlage



Bild 21 Tür vorne rechts, beschädigt, instand setzen - lackieren



Bild 22 Tür vorne rechts, beschädigt, instand setzen - lackieren

Fotoanlage



Bild 23 Tür vorne rechts, beschädigt, instand setzen - lackieren



Bild 24 Tür hinten rechts, beschädigt, ersetzen

Fotoanlage



Bild 25 Tür hinten rechts, beschädigt, ersetzen



Bild 26 Tür hinten rechts, beschädigt, ersetzen

Fotoanlage



Bild 27 Tür vorne rechts, Leiste unten -unlackiert-, beschädigt, ersetzen



Bild 28 Tür hinten rechts, Leiste unten -unlackiert-, beschädigt, ersetzen

Fotoanlage

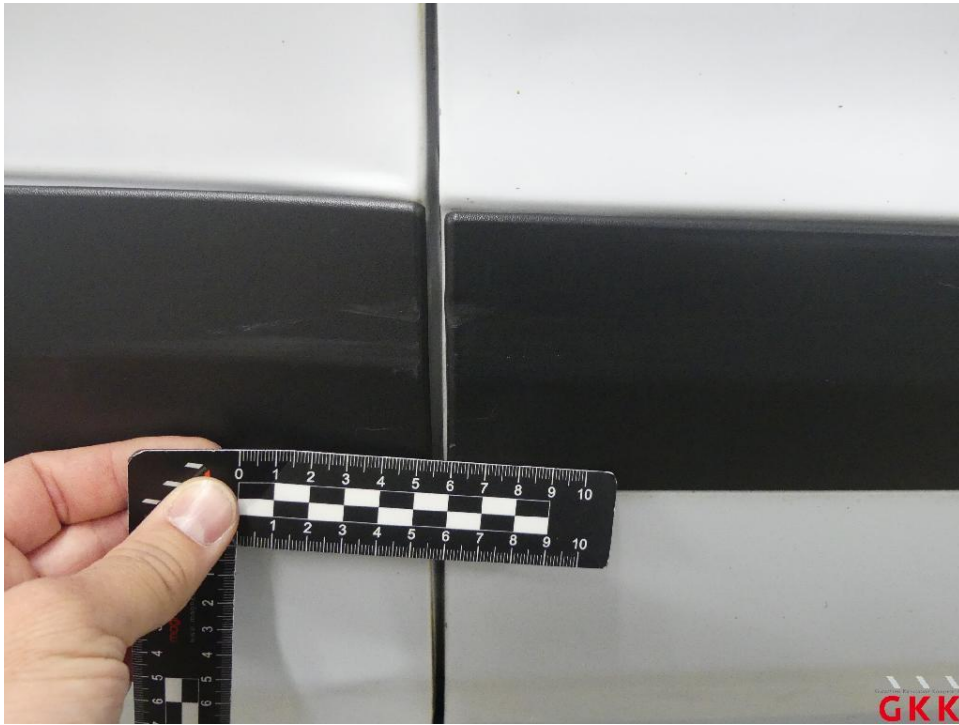

Bild 29 Seitenwand rechts, unterhalb, beschädigt, instand setzen - lackieren



Bild 30 Seitenwand rechts, unterhalb, beschädigt, instand setzen - lackieren

Fotoanlage



Bild 31 Seitenwand rechts, unterhalb, beschädigt, instand setzen - lackieren



Bild 32 Tür hinten rechts, Innenverkleidung -Abdeckung-, beschädigt, ersetzen

Fotoanlage

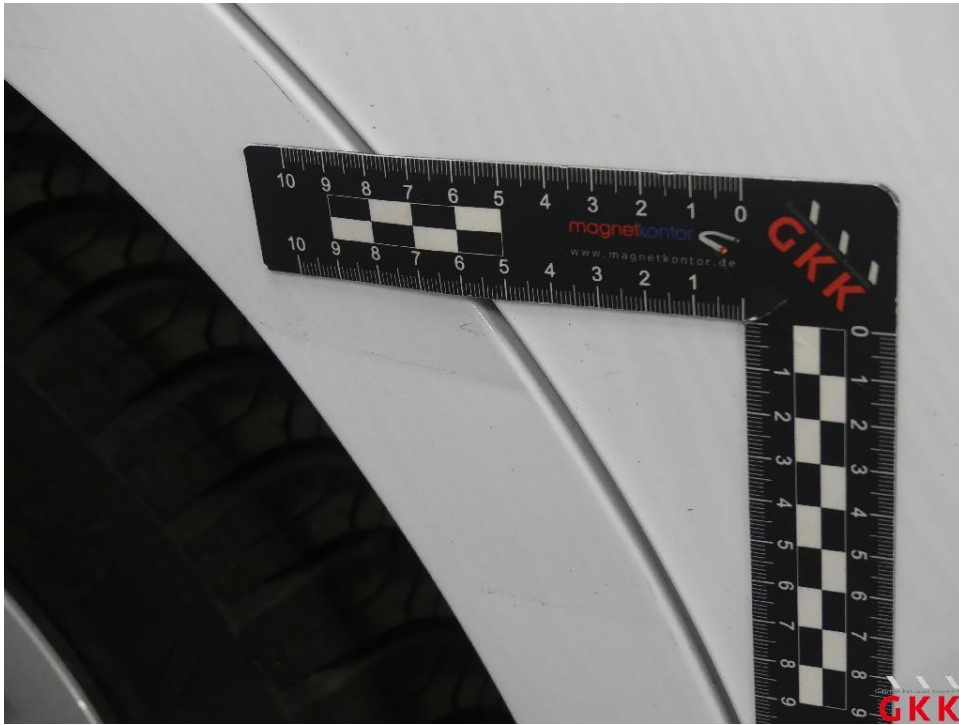

Bild 33 Tür hinten rechts, Innenverkleidung -Abdeckung-, beschädigt, ersetzen



Bild 34 Dach, beschädigt, instand setzen - lackieren

Fotoanlage



Bild 35 Dach, beschädigt, instand setzen - lackieren



Bild 36 Dach, beschädigt, instand setzen - lackieren

Fotoanlage

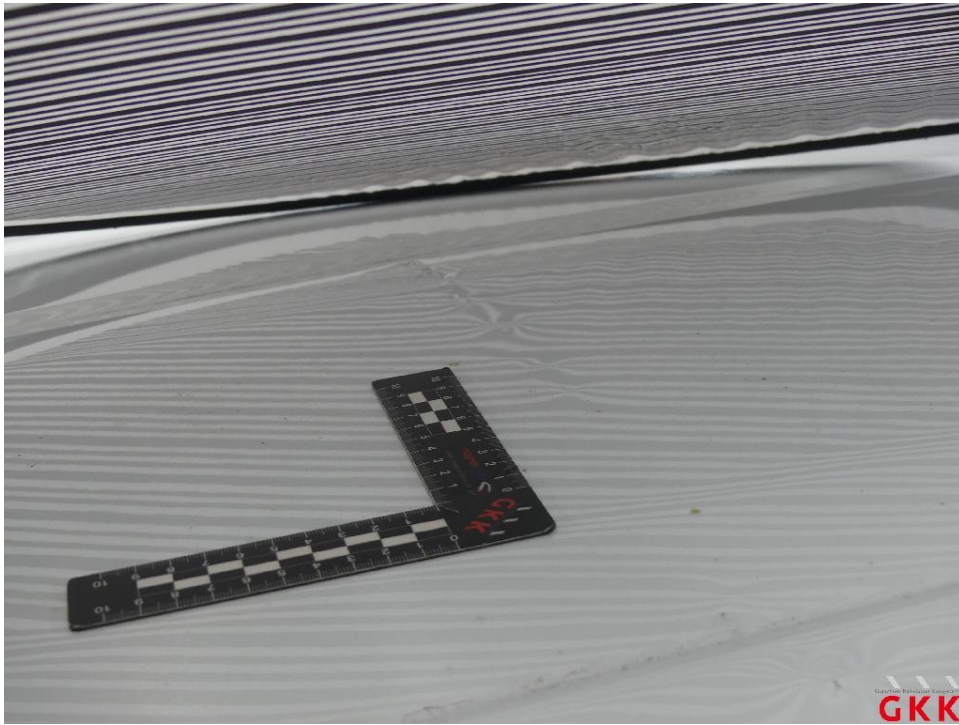

Bild 37 Stoßfänger hinten, Verkleidung -unlackiert-, verkratzt, ersetzen

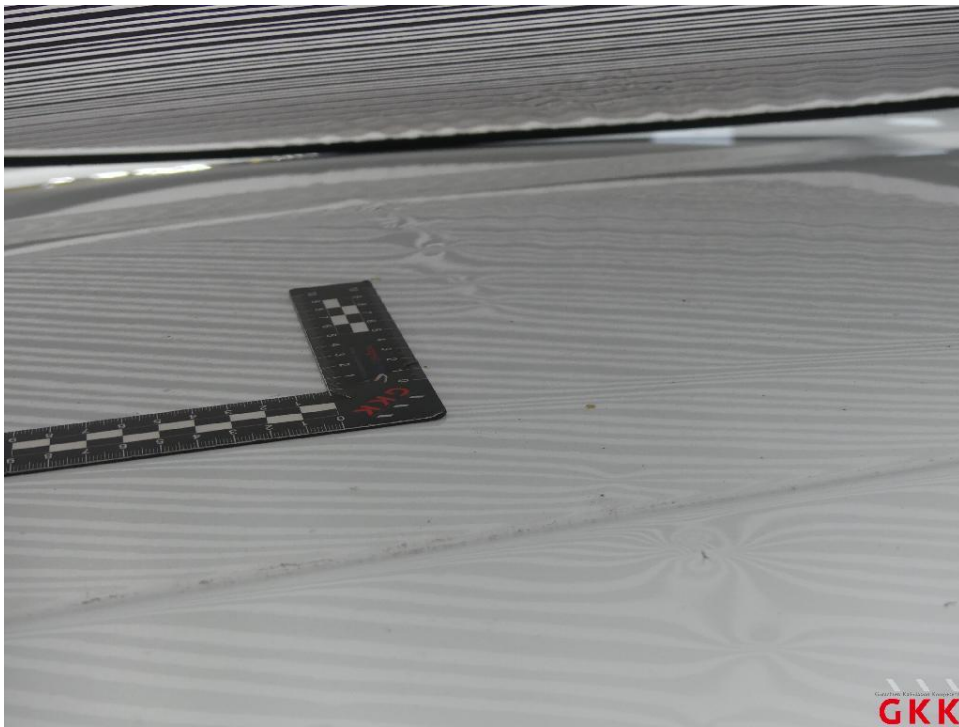

Bild 38 Stoßfänger hinten, Verkleidung -unlackiert-, verkratzt, ersetzen

Fotoanlage

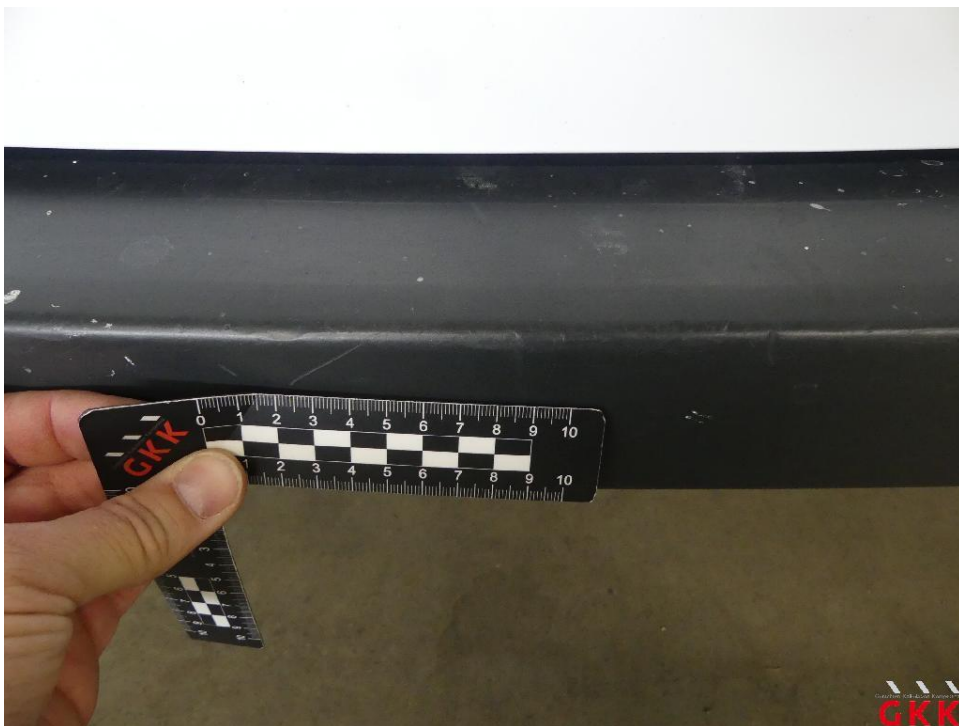

Bild 39 Stoßfänger hinten, Verkleidung -unlackiert-, verkratzt, ersetzen