

INFORME CONTROL VEHÍCULO



19 de mayo de 2026

Nº Expediente: 3426373245

Nº Revision: WTWS_621441

Página: 1 de 1

DATOS DEL VEHÍCULO			
MATRÍCULA:	6383-MGB	Nº CHASIS:	VF1RFB00970678515
KILOMETROS:	137940	MARCA:	RENAULT
F. PERITACIÓN:	19/05/2026	MODELO:	MEGANE S.T. BUSINESS BLUE DCI 85 KW (
Seguro:	SI		

DATOS DE LA INSTALACIÓN			
INSTALACIÓN:	CAMPA CEVA MEJORADA PROFESIONAL	FECHA DE ENTRADA:	13/05/2026
DIRECCIÓN:	Antigua carretera de san Fernando, km	PERSONA CONTACTO:	WTWS_6053
LOCALIDAD:	MEJORADA DEL CAMPO	TELEFONO/E-MAIL:	-

VERIFICACIÓN DE ELEMENTOS					
Nº LLAVES:	1	KIT ANTIPINCHAZOS:	SI	RUEDA REPUESTO:	NO
LIBRO MANTENIMIENTO:	NO	Navegador GPS:	NO TIENE		
Neumático RunFlat:	NO	Vehículo eléctrico híbrido:	NO	Falta Cable carga Rápida:	NO
Falta Cable 220/230:	NO	Neumático Invierno:	NO		

PERSONALIZACIÓN DEL VEHÍCULO
I VEHÍCULO SIN PERSONALIZACIÓN

RESUMEN DE LA VALORACIÓN PERICIAL	
Concepto	Importe
Daños Generales	648,49 €
Daños Interiores	0 €
Total Valoración	648,49 €

VALORACIÓN ELEMENTOS DE INTERIOR						
Referencia	Código	Descripción	Unidades	Precio Unidad	Descuento	Importe Total
No existen elementos de interior en la valoración de daños						

OBSERVACIONES

Nº Valoración	CMA_621441	Marca - Modelo	RENAULT MEGANE IV (9) 5P/ST (20-)		
Fecha Alta	19/05/2026 10:18:08	CUM	RE04403	Origen	VinQuery
F.Cálculo/Modif.	19/05/2026 10:22:05	Matrícula	6383-MGB		
Código Usuario	CLAIMS MANAGEMENT ADMINISTRATOR, S.L. - USUCAMPA - GTESTIMATE	VIN	VF1RFB00970678515		

Atributos de la Valoración

Estado Abierta Referencia WTWS_621441

Atributos vehículo

Código color de fabricante OV369
Kilómetros 137.940

Equipamiento

Nº Valoración	CMA_621441	Marca - Modelo	RENAULT MEGANE IV (9) 5P/ST (20-)		
Fecha Alta	19/05/2026 10:18:08	CUM	RE04403	Origen	VinQuery
F.Cálculo/Modif.	19/05/2026 10:22:05	Matrícula	6383-MGB		
Código Usuario	CLAIMS MANAGEMENT ADMINISTRATOR, S.L. - USUCAMPA - GTESTIMATE	VIN	VF1RFB00970678515		

VIN Query

ETIQUETAS DESIGNACION ADICIONAL RENAULT - APL03	PROGRAMA DE VENTAS PAIS TECNICO LEGISLATIVO - TLRP00
PROGRAMA DE VENTAS ESPAÑA - ESP01	VARIANTE INDICE CAJA VELOCIDADES - 002
TIPO SELECTOR MANUAL 6 VELOCIDADES - BVM6	VERSION HOMOLOGACION TRANSPORTE PERSONAS - STANDA
VERSION EVOLUCION 2 GAMA 1 - EV2GA1	VERSION PERIODO DOCUMENTAL 2019 - M2019
GENERAL DIFERENCIACION TIPO VEHICULO - K9A6	ADAS SIN SISTEMA CONDUCCION AUTONOMA 1 - NOADR
ADAS S/ASISTENTE CAMBIO/MANTENIMIENTO CARRIL - SDLIGM	ADAS SISTEMA APARCAMIENTO ASISTIDO DELANTERO/TRASERO - ITPK4
ADAS S/ASISTENTE ANGULO MUERTO - SDANGM	SUSPENSION TREN RODAJE ESTANDAR - CHBASE
SUSPENSION TIPO CARRETERA GRAVEDAD 1 - TRSEV1	ADAS S/SISTEMA GESTION DE VELOCIDAD - SSGVIT
ADAS REGULADOR VELOCIDAD - RV	NEUMATICOS KIT INFLADO NEUMATICOS - KTGREP
NEUMATICOS 205/55 R 16..H	LLANTAS 6.5JX16" - RDIF26
LLANTAS LLANTAS 16" - RTOL16	FRENOS SISTEMA FRENOS 03 - ETRP03
FRENOS FRENO ESTACIONAMIENTO ELECTRIC - FPASS	FRENOS FRENOS TR DISCO - FRDIS1
ADAS S/FRENADA EMERGENCIA ASISTIDA - SSAEBS	DIRECCION S/EJE TRASERO DIRECCIONAL - 2ROUDI
TURBO-DIESEL 1461CC 85KW (115) - K9K 876	GENERAL INDICE MOTOR - 876
COMBUSTIBLE MOTOR DIESEL - DIESEL	GENERAL TIPO MOTOR - K9K
REFRIGERACION RADIADOR C/TRAMPILLA AIRE ACTIVA - VOLPIL	EQUIPO MECANICO CLIMA TEMPLADO - TEMP
EQUIPO ELECTRICO SISTEMA AYUDA HIBRIDO LEVE SSG - HYB01	EQUIPO ELECTRICO BATERIA TIPO 2 - BATR02
ANTIPOLUCION NORMA EU6U - E06U	ANTIPOLUCION S/CODIGO EMISIONES - SSPREM
CLIMATIZACIÓN S/CALEFACCION AUXILIAR - STHABT	CLIMATIZACIÓN CALENTADOR TERMOSUMERGIDO - THEPLG
CLIMATIZACIÓN AIRE ACONDICIONADO - CA03	VOLANTE Y MANDOS S/VOLANTE TERMICO - VOLNCH
VOLANTE Y MANDOS VOLANTE ESPUMA - VLMOUS	VOLANTE Y MANDOS S/MANDO DE RADIO EN VOLANTE - SCDVIT
AUDIO/MULTIMEDIA S/MODULO COMUNICACION DATOS - NOAIV	AUDIO/MULTIMEDIA S/SIST LLAMADA EMERGENCIA - NCALL
ASIENTOS ASIENTO TRASERO TIPO 01 - SGAR01	ASIENTOS ASIENTO DELANTERO TIPO 02 - SGAV02
ASIENTOS REPOSACABEZAS TR 03 - ATAR03	ASIENTOS REPOSACABEZAS DL 01 - ATAV01
ASIENTOS DL S/CALEFACCION - SGSCHA	TAPICERIA/LINEA INT LINEA INTERIOR - DRAP09
TAPICERIA/LINEA INT HARMONIA 01 - HARM01	TAPICERIA/LINEA INT TERCIOPELO - DRA
INSTRUMENTACION PUERTAS SISTEMA APERTURA/CIERRE PUERTA 433 MHZ - SOP03C	INSTRUMENTACION PUERTAS ELEVACIONES TR ANTIPLASTAMIENTO - LVARAP
SEGURIDAD RETROVISOR INTERIOR ANTIDESLUMBRANTE - RETRJN	SEGURIDAD DESACTIVACION AIRBAG ACOMPAÑANTE - AIRBDE
SEGURIDAD AIRBAG COND/ACOMP/LAT/CORTINA - ABLAVI	CODIGO DE EQUIPO NIVEL EQUIPAMIENTO - EA2
AUDIO/MULTIMEDIA AUTORADIO - RA404	AUDIO/MULTIMEDIA SISTEMA SMARTPHONE - SPMIR
INSTRUMENTACION CONSOLA CONSOLA CENTRAL C/REPOSABRAZOS - CSRGAC	INSTRUMENTACION CONSOLA CUADRO INSTRUMENTOS TFT 7" - MET04
ADAS S/CAMARAS VISION - NOCAM	INSTRUMENTACION CONSOLA CUADRO INSTR CUENTA KM - KM
INSTRUMENTACION CONSOLA S/DISPLAY EN SALPICADERO - SPRHMD	COMPLEMENTO SERIE LIMITADA SERIE - EQPEUR
ACCESORIOS S/OPCION FUMADORES - SANACF	ACCESORIOS S/RED SEPARACION DE CARGA - SFIRBA
ACCESORIOS PARASOLES S/LUZ - PSMRSE	ACCESORIOS S/LINEA INTERIOR - NOLII
ACCESORIOS S/PORTAOBJETOS MALETERO - SRANCF	ACCESORIOS PREINSTALACION ALARMA - PREALA
TECHO S/TECHO SOLAR - TN	TECHO S/BARRAS PORTAEQUIPAJES - SBARTO
RETROVISORES EXT 03 - RET03	LUCES LUZ DIURNA LED TIPO 2 - FDIU2
LUCES FAROS LEDS - LEDH2	LUCES S/LAVAFAROS - SLAVPH
LUCES FAROS ANTINEBLA - PROJAB	GENERALES IDENTIDAD COMERCIAL - SSIDCO
GENERALES S/TRAVESAÑO REFORZADO - SSRARC	GENERALES S/ADAPTACION VERSION - SAN613
GENERALES CON PROTECCION DE CHOQUE 03 - CHC03	EMBELLECEDORES SIN CINTAS DECORATIVAS - SSDECA
CRISTALES SENSOR LLUVIA C/SENSOR LUZ - ALEVA	CRISTALES LUNAS TINTADAS - VT
ACCESORIOS S/SERIE LIMITADA - SAN913	ACCESORIOS S/LINEA EXTERIOR - NOLIE
RANCHERA FAMILIAR	ACCESORIOS S/SPOILER PORTON TR DEPORTIVO - SELAER
ACCESORIOS ANTENA TECHO - ANTEN1	POSICION DEL VOLANTE VEHICULO CON VOLANTE A LA IZQUIERDA - DG
FECHA FABRICACIÓN 09/02/2023	PLANTA DE MONTAJE E

Nº Valoración	CMA_621441	Marca - Modelo	RENAULT MEGANE IV (9) 5P/ST (20-)		
Fecha Alta	19/05/2026 10:18:08	CUM	RE04403	Origen	VinQuery
F.Cálculo/Modif.	19/05/2026 10:22:05	Matrícula	6383-MGB		
Código Usuario	CLAIMS MANAGEMENT ADMINISTRATOR, S.L. - USUCAMPA - GTESTIMATE	VIN	VF1RFB00970678515		

Automático

INTERVALOS SERVICIO INSPECCION KILOMETROS

ESPAÑA ESPAÑA

Mano de obra

	Código	Descripción	Uds.	Precio(€)	I/D	I/D%	Total(€)
T2	GtT7401L	Reparar Puerta dl iz	0,20 h	25,00			5,00
T2	GtT81050	Reparar Paragolpes tr	3,00 h	25,00			75,00

Pintura

	Código	Descripción	Uds.	Precio(€)	I/D	I/D%	Total(€)
	CHAPA						
	GtP9056R	Aleta tr dr c/estribo Reparación (S=0) (L=0)					
	GtP7401L	Puerta dl iz Reparación (S=1) (L=0)					
	GtP70010	Capó dl Reparación (S=0) (L=0)					
	PLASTICO						
	GtP7101L	Aleta dl iz Reparación (S=0) (L=0) Color Carroceria Completo					
	GtP81050	Paragolpes tr Reparación (S=12) (L=0) Color Carroceria Completo					
	GtP69050	Paragolpes dl Reparación (S=0) (L=0) Color Carroceria Completo					
	GtP84100	Panel exterior portón/capó tr Reparación (S=0) (L=0) Color Carroceria Completo					
	GtP7101R	Aleta dl dr Reparación (S=0) (L=0) Color Carroceria Completo					
	GtP7565R	Manilla exterior puerta dl dr Reparación (S=0) (L=0) Color Carroceria Completo					
	GtP7516L	Carcasa retrovisor iz Reparación (S=0) (L=0) Color Carroceria Completo					
	GtP7516R	Carcasa retrovisor dr Reparación (S=0) (L=0) Color Carroceria Completo					
	GtP7965R	Manilla exterior puerta tr dr Reparación (S=0) (L=0) Color Carroceria Completo					

Nº Valoración	CMA_621441	Marca - Modelo	RENAULT MEGANE IV (9) 5P/ST (20-)		
Fecha Alta	19/05/2026 10:18:08	CUM	RE04403	Origen	VinQuery
F.Cálculo/Modif.	19/05/2026 10:22:05	Matrícula	6383-MGB		
Código Usuario	CLAIMS MANAGEMENT ADMINISTRATOR, S.L. - USUCAMPA - GTESTIMATE	VIN	VF1RFB00970678515		

Resumen





Piezas		Mano de obra		Pintura	
Fecha tarifa	11/05/2026	Total I/D MO	0,00 €	Total I/D MO Pintura	0,00 €
Total I/D Piezas	0,00 €	Subtotal Importe MO	0,00 €	Subtotal Importe MO	0,00 €
Subtotal	0,00 €	Subtotal Horas MO	80,00 €	Subtotal Horas MO	202,50 €
Pequeño Material (0,00%)	0,00 €	Total sin descuentos (3,20 h)	80,00 €	Subtotal M.O. (8,10 h)	202,50 €
Material anticorrosivo	0,00 €	Descuento sobre total MO (0,00%)	0,00 €	Descuento sobre MO (0,00%)	0,00 €
Material pintado de bajos	0,00 €	Total	80,00 €	Total mano de obra	202,50 €
Coste envío recambios	0,00 €			Total I/D Material Pintura	0,00 €
Total sin descuentos	0,00 €			Subtotal material	365,99 €
Dto. sobre total piezas (30,00%)	0,00 €			Dto. sobre material (0,00%)	0,00 €
Total	0,00 €			Total del material	365,99 €
				Total sin descuentos	568,49 €
				Descuento sobre total Pintura (0,00%)	0,00 €
				Total	568,49 €

Sistema de pintura: Centro Zaragoza
Tipo de pintura: Bicapa

Nº colores 1

Total					
Fijo franquicia	0,00 €	Total piezas	0,00 €	Dto. sobre el total (0,00%)	0,00 €
Porcentaje franquicia	0,00%	Total mano de obra	80,00 €	Total Tasas reciclado residuos	0,00 €
Val. max. franquicia	0,00 €	Total pintura	568,49 €	Base del impuesto	648,49 €
Val. min. franquicia	0,00 €	SubTotal	648,49 €	IVA (21%)	136,18 €
Total Franquicia	0,00 €	Total Varios	0,00 €	Total sin franquicia	784,67 €
				Total	784,67 €

Sistema de pintura Centro Zaragoza. Coste de materiales basado en los distintos precios comunicados por los fabricantes, estando sujeto a negociación y acuerdo particular.

NOTAS  Manual  No Actualizada  Sin Precio  Documentado por GT Motive  Pieza pre pintada
± Aproximada | Incluida NI No Incluida C Condicionada por + Lanzada por - Solapada por

Reportaje Fotográfico

Nº Valoración	CMA_621441	Marca - Modelo	RENAULT MEGANE IV (9) 5P/ST (20-)		
Fecha Alta	19/05/2026 10:18:08	CUM	RE04403	Origen	VinQuery
F.Cálculo/Modif.	19/05/2026 10:22:05	Matrícula	6383-MGB		
Código Usuario	CLAIMS MANAGEMENT ADMINISTRATOR, S.L. - USUCAMPA - GTESTIMATE	VIN	VF1RFB00970678515		

Equipamiento

VIN Query

ETIQUETAS DESIGNACION ADICIONAL RENAULT - APL03	PROGRAMA DE VENTAS PAIS TECNICO LEGISLATIVO - TLRP00
PROGRAMA DE VENTAS ESPAÑA - ESP01	VARIANTE INDICE CAJA VELOCIDADES - 002
TIPO SELECTOR MANUAL 6 VELOCIDADES - BVM6	VERSION HOMOLOGACION TRANSPORTE PERSONAS - STANDA
VERSION EVOLUCION 2 GAMA 1 - EV2GA1	VERSION PERIODO DOCUMENTAL 2019 - M2019
GENERAL DIFERENCIACION TIPO VEHICULO - K9A6	ADAS SIN SISTEMA CONDUCCION AUTONOMA 1 - NOADR
ADAS S/ASISTENTE CAMBIO/MANTENIMIENTO CARRIL - SDLIGM	ADAS SISTEMA APARCAMIENTO ASISTIDO DELANTERO/TRASERO - ITPK4
ADAS S/ASISTENTE ANGULO MUERTO - SDANGM	SUSPENSION TREN RODAJE ESTANDAR - CHBASE
SUSPENSION TIPO CARRETERA GRAVEDAD 1 - TRSEV1	ADAS S/SISTEMA GESTION DE VELOCIDAD - SSGVIT
ADAS REGULADOR VELOCIDAD - RV	NEUMATICOS KIT INFLADO NEUMATICOS - KTGREP
NEUMATICOS 205/55 R 16..H	LLANTAS 6.5JX16" - RDIF26
LLANTAS LLANTAS 16" - RTOL16	FRENOS SISTEMA FRENOS 03 - ETRP03
FRENOS FRENO ESTACIONAMIENTO ELECTRIC - FPASS	FRENOS FRENOS TR DISCO - FRDIS1
ADAS S/FRENADA EMERGENCIA ASISTIDA - SSAEBS	DIRECCION S/EJE TRASERO DIRECCIONAL - 2ROUDI
TURBO-DIESEL 1461CC 85KW (115) - K9K 876	GENERAL INDICE MOTOR - 876
COMBUSTIBLE MOTOR DIESEL - DIESEL	GENERAL TIPO MOTOR - K9K
REFRIGERACION RADIADOR C/TRAMPILLA AIRE ACTIVA - VOLPIL	EQUIPO MECANICO CLIMA TEMPLADO - TEMP
EQUIPO ELECTRICO SISTEMA AYUDA HIBRIDO LEVE SSG - HYB01	EQUIPO ELECTRICO BATERIA TIPO 2 - BATR02
ANTIPOLUCION NORMA EU6U - E06U	ANTIPOLUCION S/CODIGO EMISIONES - SSPREM
CLIMATIZACIÓN S/CALEFACCION AUXILIAR - STHABT	CLIMATIZACIÓN CALENTADOR TERMOSUMERGIDO - THEPLG
CLIMATIZACIÓN AIRE ACONDICIONADO - CA03	VOLANTE Y MANDOS S/VOLANTE TERMICO - VOLNCH
VOLANTE Y MANDOS VOLANTE ESPUMA - VLMOUS	VOLANTE Y MANDOS S/MANDO DE RADIO EN VOLANTE - SCDVIT
AUDIO/MULTIMEDIA S/MODULO COMUNICACION DATOS - NOAIV	AUDIO/MULTIMEDIA S/SIST LLAMADA EMERGENCIA - NCALL
ASIENTOS ASIENTO TRASERO TIPO 01 - SGAR01	ASIENTOS ASIENTO DELANTERO TIPO 02 - SGAV02
ASIENTOS REPOSACABEZAS TR 03 - ATAR03	ASIENTOS REPOSACABEZAS DL 01 - ATAV01
ASIENTOS DL S/CALEFACCION - SGSCHA	TAPICERIA/LINEA INT LINEA INTERIOR - DRAP09
TAPICERIA/LINEA INT HARMONIA 01 - HARM01	TAPICERIA/LINEA INT TERCIOPELO - DRA
INSTRUMENTACION PUERTAS SISTEMA APERTURA/CIERRE PUERTA 433 MHZ - SOP03C	INSTRUMENTACION PUERTAS ELEVALUNAS TR ANTIAPLASTAMIENTO - LVARAP
SEGURIDAD RETROVISOR INTERIOR ANTIDESLUMBRANTE - RETRJN	SEGURIDAD DESACTIVACION AIRBAG ACOMPAÑANTE - AIRBDE
SEGURIDAD AIRBAG COND/ACOMP/LAT/CORTINA - ABLAVI	CODIGO DE EQUIPO NIVEL EQUIPAMIENTO - EA2
AUDIO/MULTIMEDIA AUTORRADIO - RA404	AUDIO/MULTIMEDIA SISTEMA SMARTPHONE - SPMIR
INSTRUMENTACION CONSOLA CONSOLA CENTRAL C/REPOSABRAZOS - CSRGAC	INSTRUMENTACION CONSOLA CUADRO INSTRUMENTOS TFT 7" - MET04
ADAS S/CAMARAS VISION - NOCAM	INSTRUMENTACION CONSOLA CUADRO INSTR CUENTA KM - KM
INSTRUMENTACION CONSOLA S/DISPLAY EN SALPICADERO - SPRHMD	COMPLEMENTO SERIE LIMITADA SERIE - EQPEUR
ACCESORIOS S/OPCION FUMADORES - SANACF	ACCESORIOS S/RED SEPARACION DE CARGA - SFIRBA
ACCESORIOS PARASOLES S/LUZ - PSMRSE	ACCESORIOS S/LINEA INTERIOR - NOLII
ACCESORIOS S/PORTAOBJETOS MALETERO - SRANCF	ACCESORIOS PREINSTALACION ALARMA - PREALA
TECHO S/TECHO SOLAR - TN	TECHO S/BARRAS PORTAEQUIPAJES - SBARTO
RETROVISORES EXT 03 - RET03	LUCES LUZ DIURNA LED TIPO 2 - FDIU2
LUCES FAROS LEDS - LEDH2	LUCES S/LAVAFAROS - SLAVPH
LUCES FAROS ANTINEBLA - PROJAB	GENERALES IDENTIDAD COMERCIAL - SSIDCO
GENERALES S/TRAVESAÑO REFORZADO - SSRCAR	GENERALES S/ADAPTACION VERSION - SAN613
GENERALES CON PROTECCION DE CHOQUE 03 - CHC03	EMBELLECEDORES SIN CINTAS DECORATIVAS - SSDECA
CRISTALES SENSOR LLUVIA C/SENSOR LUZ - ALEVA	CRISTALES LUNAS TINTADAS - VT
ACCESORIOS S/SERIE LIMITADA - SAN913	ACCESORIOS S/LINEA EXTERIOR - NOLIE

Reportaje Fotográfico

Nº Valoración	CMA_621441	Marca - Modelo	RENAULT MEGANE IV (9) 5P/ST (20-)		
Fecha Alta	19/05/2026 10:18:08	CUM	RE04403	Origen	VinQuery
F.Cálculo/Modif.	19/05/2026 10:22:05	Matrícula	6383-MGB		
Código Usuario	CLAIMS MANAGEMENT ADMINISTRATOR, S.L. - USUCAMPA - GTESTIMATE	VIN	VF1RFB00970678515		

ACCESORIOS S/SPOILER PORTON TR DEPORTIVO - SELAER
POSICION DEL VOLANTE VEHICULO CON VOLANTE A LA IZQUIERDA - DG
FECHA FABRICACIÓN 09/02/2023

ACCESORIOS ANTENA TECHO - ANTEN1
RANCHERA FAMILIAR
PLANTA DE MONTAJE E

Automático

INTERVALOS SERVICIO INSPECCION KILOMETROS

ESPAÑA ESPAÑA



20260518_153408.jpg



20260518_153411.jpg

Reportaje Fotográfico

Nº Valoración	CMA_621441	Marca - Modelo	RENAULT MEGANE IV (9) 5P/ST (20-)		
Fecha Alta	19/05/2026 10:18:08	CUM	RE04403	Origen	VinQuery
F.Cálculo/Modif.	19/05/2026 10:22:05	Matrícula	6383-MGB		
Código Usuario	CLAIMS MANAGEMENT ADMINISTRATOR, S.L. - USUCAMPA - GTESTIMATE	VIN	VF1RFB00970678515		



20260518_153413.jpg



20260518_153421.jpg



20260518_153423.jpg



20260518_153427.jpg

Reportaje Fotográfico

Nº Valoración	CMA_621441	Marca - Modelo	RENAULT MEGANE IV (9) 5P/ST (20-)		
Fecha Alta	19/05/2026 10:18:08	CUM	RE04403	Origen	VinQuery
F.Cálculo/Modif.	19/05/2026 10:22:05	Matrícula	6383-MGB		
Código Usuario	CLAIMS MANAGEMENT ADMINISTRATOR, S.L. - USUCAMPA - GTESTIMATE	VIN	VF1RFB00970678515		



20260518_153424.jpg



20260518_153441.jpg



20260518_153453.jpg



20260518_153447.jpg

Reportaje Fotográfico

Nº Valoración	CMA_621441	Marca - Modelo	RENAULT MEGANE IV (9) 5P/ST (20-)		
Fecha Alta	19/05/2026 10:18:08	CUM	RE04403	Origen	VinQuery
F.Cálculo/Modif.	19/05/2026 10:22:05	Matrícula	6383-MGB		
Código Usuario	CLAIMS MANAGEMENT ADMINISTRATOR, S.L. - USUCAMPA - GTESTIMATE	VIN	VF1RFB00970678515		



20260518_153506.jpg



20260518_153520.jpg



20260518_153529.jpg



20260518_153552.jpg

Reportaje Fotográfico

Nº Valoración	CMA_621441	Marca - Modelo	RENAULT MEGANE IV (9) 5P/ST (20-)		
Fecha Alta	19/05/2026 10:18:08	CUM	RE04403	Origen	VinQuery
F.Cálculo/Modif.	19/05/2026 10:22:05	Matrícula	6383-MGB		
Código Usuario	CLAIMS MANAGEMENT ADMINISTRATOR, S.L. - USUCAMPA - GTESTIMATE	VIN	VF1RFB00970678515		



20260518_153544.jpg



20260518_153554.jpg



20260518_153555.jpg



20260518_153556.jpg

Reportaje Fotográfico

Nº Valoración	CMA_621441	Marca - Modelo	RENAULT MEGANE IV (9) 5P/ST (20-)		
Fecha Alta	19/05/2026 10:18:08	CUM	RE04403	Origen	VinQuery
F.Cálculo/Modif.	19/05/2026 10:22:05	Matrícula	6383-MGB		
Código Usuario	CLAIMS MANAGEMENT ADMINISTRATOR, S.L. - USUCAMPA - GTESTIMATE	VIN	VF1RFB00970678515		



20260518_153609.jpg



20260518_153615.jpg



20260518_153617.jpg



20260518_153620.jpg

Reportaje Fotográfico

Nº Valoración	CMA_621441	Marca - Modelo	RENAULT MEGANE IV (9) 5P/ST (20-)		
Fecha Alta	19/05/2026 10:18:08	CUM	RE04403	Origen	VinQuery
F.Cálculo/Modif.	19/05/2026 10:22:05	Matrícula	6383-MGB		
Código Usuario	CLAIMS MANAGEMENT ADMINISTRATOR, S.L. - USUCAMPA - GTESTIMATE	VIN	VF1RFB00970678515		



20260518_153619.jpg



20260518_153621.jpg



20260518_153630.jpg



20260518_153638.jpg

Reportaje Fotográfico

Nº Valoración	CMA_621441	Marca - Modelo	RENAULT MEGANE IV (9) 5P/ST (20-)		
Fecha Alta	19/05/2026 10:18:08	CUM	RE04403	Origen	VinQuery
F.Cálculo/Modif.	19/05/2026 10:22:05	Matrícula	6383-MGB		
Código Usuario	CLAIMS MANAGEMENT ADMINISTRATOR, S.L. - USUCAMPA - GTESTIMATE	VIN	VF1RFB00970678515		



20260518_153641.jpg



20260518_153654.jpg



20260518_153656.jpg



20260518_153706.jpg

Reportaje Fotográfico

Nº Valoración	CMA_621441	Marca - Modelo	RENAULT MEGANE IV (9) 5P/ST (20-)		
Fecha Alta	19/05/2026 10:18:08	CUM	RE04403	Origen	VinQuery
F.Cálculo/Modif.	19/05/2026 10:22:05	Matrícula	6383-MGB		
Código Usuario	CLAIMS MANAGEMENT ADMINISTRATOR, S.L. - USUCAMPA - GTESTIMATE	VIN	VF1RFB00970678515		



20260518_153718.jpg



20260518_153719.jpg



20260518_153724.jpg



20260518_153733.jpg

Reportaje Fotográfico

Nº Valoración	CMA_621441	Marca - Modelo	RENAULT MEGANE IV (9) 5P/ST (20-)		
Fecha Alta	19/05/2026 10:18:08	CUM	RE04403	Origen	VinQuery
F.Cálculo/Modif.	19/05/2026 10:22:05	Matrícula	6383-MGB		
Código Usuario	CLAIMS MANAGEMENT ADMINISTRATOR, S.L. - USUCAMPA - GTESTIMATE	VIN	VF1RFB00970678515		



20260518_153434.jpg

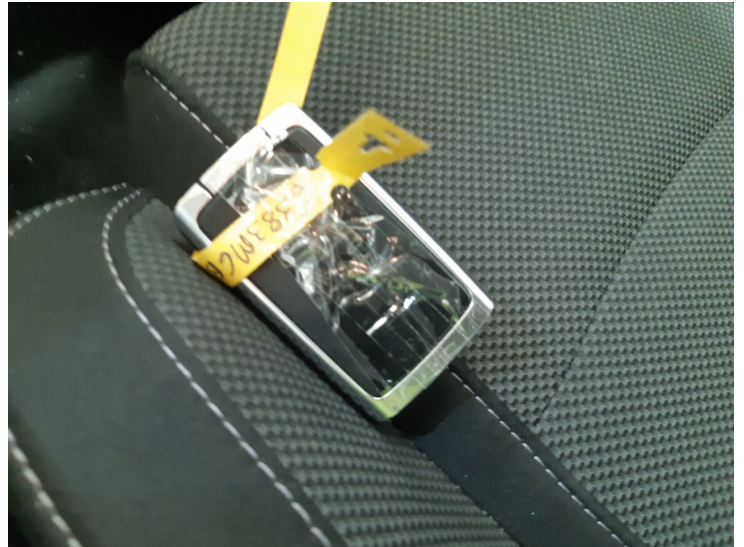

20260518_153502.jpg



20260518_153623.jpg