



Zustandsbericht

Protokollnummer: 44456641
Auftrags-Nr / Referenz: 26174437
Besichtigungsdatum: 10.03.2026

Angaben zum Fahrzeug

Hersteller / Modell	Volvo V60 T8 Plug-in Hybrid AWD Ultra Dark		
Kennzeichen	K-CB 3987E	Fahrgestellnummer	YV1ZWH7V6S2647185
Erstzulassung	27.09.2024	Laufleistung (abgelesen)	16.315 km
HSN/TSN	9101 / BUK 00015	Kraftstoffart / Zylinder	Hybr.B/E ext.auf / 4
Fahrzeugart	PKW Kombi	Antriebsart	Allradantrieb
Schadstoffklasse	EURO6;WLTP;EA;PI/CI;M, N1...	Getriebe / Anzahl Gänge	Automatik
Farbe	Schwarz Metallic	Besichtigungszustand	bedingt: Licht/Nässe/Schmutz
Leistung / Hubraum	228 kW / 1.969 ccm	Nächste HU	09/2026
Wartungsheft / Nachweis	vorhanden / vollständig	Restlauf bis Service	6 Monat(e)
Letzte Wartung	09/2025 bei 11.444 km	Polsterart	Leder
Vorschaden	Keine Feststellbar	Polsterfarbe	Schwarz
Nachlackierung	Keine Feststellbar	zul. Gesamtgewicht	2.530 kg
Dokumente	ZB I / II nicht vorhanden	Anzahl Halter	unbekannt
Schlüssel soll/ist	2/2	Anzahl Sitze / Türen	5 / 5
Vertragsnummer	35002441	Re-Import	Nein

Zustandsbericht

Hauptbereifung

Achse	Reifengröße	Reifentyp	Hersteller	Profiltiefe	Verkehrstauglichkeit
1	235/45 R18 98V	Winterreifen auf Leichtmetall	Continental	5mm / 5mm	i.O.
2	235/45 R18 98V	Winterreifen auf Leichtmetall	Continental	5mm / 5mm	i.O.

Zusatzbereifung

Achse	Reifengröße	Reifentyp	Hersteller	Profiltiefe	Verkehrstauglichkeit
1	235/40 R19 96W	Sommerreifen auf Leichtmetall	Michelin	6mm / 6mm	i.O.
2	235/40 R19 96W	Sommerreifen auf Leichtmetall	Michelin	6mm / 6mm	i.O.

Legende: Profiltiefenangabe für Reifen links an erster Stelle, für Reifen rechts an zweiter Stelle der Achse

Ersatz

Typ	Reifengröße	Reifentyp	Hersteller	Profiltiefe	Ablaufdatum
Tirefit					07/2028

Ausstattung

Serienausstattung

Bezeichnung
ABS - Anti-Blockier-System
Acoustic Vehicle Alerting System (AVAS) akustischer Fußgänger-/Radfahrerschutz durch künstlich generierte Fahrgeräusche im Geschwindigkeitsbereich bis 20 km/h

TÜV SÜD Auto Partner GmbH
Gutenbergstraße 13
70771 Leinfelden-Echterdingen

Besichtigungsort
TÜV SÜD Service-Center Aichach
Rudolf-Diesel-Str. 3
86551 Aichach

Empfänger
Backoffice
Santander Consumer Leasing GmbH
Santander-Platz 1
41061 Mönchengladbach



Bezeichnung
Airbag Fahrer- und Beifahrerseite mit zweistufigem Auslösesystem - Seitenairbags für Fahrer und Beifahrer und Kopf-/Schulterairbags (IC) für alle Insassen
Airbag für die Beifahrerseite (vorn) abschaltbar
Allradantrieb (AWD) mit Instant Traction über elektronisch gesteuerte Lamellenkupplung (5.Generation)
Android Infotainmentsystem - 9"-Touchscreen (22,9-cm-Diagonale) - 2 USB-C- Anschlüsse (kompatibel mit Apple iPod/iPhone/iPad) - Bluetooth-Freisprecheinrichtung inkl. Audiostreaming - Digitale Fahrzeugbedienungsanleitung - Digitaler Radioempfang (DAB+)
Applikationen am Fahrzeugheck in Hochglanzschwarz
Armaturentafel in Lederoptik mit Kontrastnähten
Außenspiegel elektrisch einklappbar
Außenspiegel elektrisch einstellbar
Außenspiegel Sport in hochglänzendem Schwarz
Außenspiegel und Heckscheibe beheizbar (automatisch)
Außentemperaturanzeige
Befestigungssystem für Tragetaschen im Gepäckraum
Berganfahrassistent Hill Start Assist (HSA)
Beschlagsensor - zur automatischen Aktivierung der Defrosterfunktion
Blinkleuchten (LED) in Außenspiegel integriert
Bordcomputer mit Fahrzeugkontrollfunktionen
Bremsleuchte, dritte
Colorverglasung
Dach: Panorama Glasschiebedach mit Hebefunktion mit integriertem, stufenlos einstellbarem Sonnenschutz
Dachkantenspoiler
Dachreling in hochglänzendem Schwarz (integriert)
Deaktivierung der Hochvoltbatterie im Falle einer Kollision
Digital Services - Google Services (beinhaltet Google Maps, Google Assistant, Google Play Store und unbegrenztes Datenvolumen) - Volvo On Call beinhaltet u.a. die Alarmierung des Volvo On Call Service-Centers per Knopfdruck sowie zusätzliche Komfortdienste über die Volvo Cars App, wie Ver- und Entriegeln des Fahrzeugs, Anzeigen der Fahrzeugposition und digitales Handbuch.
Digitale Instrumentierung 2. Gen. Vollgrafisches 12,3"-Fahrerdisplay (31,2-cm-Diagonale) mit zwei variablen Rundinstrumenten und Infodisplay (z. B. für Navigations- Kartenansicht)
Einparkhilfe vorn und hinten mit automatischem Bremsengriff (hinten)
Einstiegsleisten aus Aluminium mit Volvo Schriftzug vorn
Electronic Stability Control (ESC) - Elektronische Stabilitätskontrolle
Elektronische Differentialsperre
Erweitertes Luftreinigungssystem mit Feinstaubfilterung nach Luftqualitätsstandard PM2,5
Fensterheber elektrisch vorn und hinten mit Auto-Down- und Auto-Up-Funktion
Fensterumrandung in hochglänzendem Schwarz
Festbremsautomatik Festbremsmechanismus nach dem Auslösen der Airbags oder der Gurtstraffer, um Folgeunfälle zu verhindern
Front- und Heckschürze Sport
Frontgrill Sport Frontgrill mit horizontalen Streben und Grilleinfassung in hochglänzendem Schwarz
Gepäckraum-Trennnetz
Geschwindigkeitsabhängige Servolenkung
Getriebe: 8-Gang Automatikgetriebe
Haken im Gepäckraum
Head-Up-Display Grafische Einblendung von Fahrinformationen in die Frontscheibe

TÜV SÜD Auto Partner GmbH
Gutenbergstraße 13
70771 Leinfelden-Echterdingen

Besichtigungsort
TÜV SÜD Service-Center Aichach
Rudolf-Diesel-Str. 3
86551 Aichach

Empfänger
Backoffice
Santander Consumer Leasing GmbH
Santander-Platz 1
41061 Mönchengladbach



Bezeichnung
Heckklappenautomatik (elektrisch)
Heckscheibe, beheizbar
Heckscheibenwischer
IDIS (Intelligentes Fahrerinformationssystem) verzögert in Gefahrensituationen eingehende Anrufe oder Fahrzeuginformationen
Innenraumbelichtung Dachhimmel, Leseleuchten vorn, Ambientebeleuchtung vorn, Fußraum vorn, Ablagefach hinter Mittelkonsole, Handschuhfach und Gepäckraum
Intelligent Speed Assist - Intelligenter Geschwindigkeitsassistent - Warnung beim überschreiten der zulässigen Höchstgeschwindigkeit
ISOFIX-Aufnahmen für die äußeren Fondsitze
Keyless Drive (elektronisches Zugangssystem) mit sensorgesteuerter Heckklappe, beleuchteten Türgriffen und Bodenleuchten
Kindersicherung für die hinteren Türen, elektrisch
Klimaautomatik mit getrennter Temperaturregelung für Fahrer und Beifahrer und zusätzlichen Belüftungsdüsen für die Fondsitze (in B-Säule integriert) inkl. Vorbelüftung und Nachheizen des Innenraums bei abgeschaltetem Motor per Menü
Kopfstützen der 2. Sitzreihe umlegbar, elektrisch
Kopfstützen vorn
Ladebox unter dem Laderaumboden
Ladekabel Schuko/Typ 2 (Mode 2), 7 m Länge, 1-phasig, 10 A zum Anschluss an eine haushaltsübliche 230-Volt-Steckdose
Ladekantenschutz im Gepäckraum aus Edelstahl
Laderaumrollo
Lenkrad höhen- und längseinstellbar
Lenkrad: Dreispeichenlenkrad lederfrei
Lenkrad: Multifunktionstasten am Lenkrad
Luftreinigungssystem - mit Aktivkohlefilter, automatischer Umluftschaltung und Vorbelüftung des Innenraums bei Fahrzeugentriegelung
Make-Up-Spiegel für Fahrer und Beifahrer, beleuchtet
Mittelarmlehne vorne mit integriertem Staufach und Getränkehaltern
Notfall-Bremsleuchten - bei starker Verzögerung schnelles Aufleuchten der Bremsleuchten; bei Geschwindigkeiten unter 10 km/h automatische Aktivierung der Warnblinkanlage
One Pedal Drive - Beschleunigung und Verzögerung bis zum Stillstand über das Gaspedal - Rekuperation (Bremsenergierückgewinnung) sobald der Fuß vom Gaspedal genommen wird, zur Optimierung der Reichweite
Paket: Fahrerassistenz-Paket Driver Assistance - Adaptive Geschwindigkeitsregelanlage - Emergency Stop Assist (automatisches Nothaltesystem) - Pilot Assist (Spurführungsassistent mit adaptiver Geschwindigkeitsregelanlage bis zu Geschwindigkeiten von 130 km/h) Driver Awareness - Blind Spot Information System, Totwinkelassistent inkl. Spurwechsel-Warnung - Cross Traffic Alert, Querverkehrswarnung mit Bremsengriff - Heckaufprallabschwächung Innen- und Außenspiegel mit Abblendautomatik
Paket: Licht-Paket - Scheinwerferreinigungsanlage - Voll-LED-Scheinwerfer "Thors Hammer" Active High Beam mit erwei. Fernlicht, dynamischem Kurvenlicht, intelligentem fernlichtassistenten mit adapt. Leuchtweitenregulierung und integriertem LED-Tagfahrlicht - Ambientebeleuchtung, Erweiterte Innenbeleuchtung mit: Ambientebe. (mehrfarbig) vorne/hinten Ausstiegsleuchten vorne/hinten beleuchtete Türbлагlagen und Türöffner vorne/hinten Fußraumbelichtung h. Leseleuchten h. Arbeitsleuchte an der Gepäckklappe
Paket: Sitzkomfort-Paket - Elektrisch einstellbarer Beifahrersitz - Elektrisch einstellbarer Fahrersitz mit Memoryfunktion für Fahrersitz- und Außenspiegeleinstellung (in Funkfernbedienung gespeichert) - Lendenwirbelstütze (4 -Wege elektrisch einstellbar) für Fahrer- und Beifahrersitz - Memoryfunktion für Beifahrersitz - Beinauflage einstellbar für Fahrer- und Beifahrersitz
Paket: Winter-Paket - Sitzheizung vorn - Sitzheizung hinten (äußere Sitze der 2.Sitzreihe) - Lenkradheizung
Parkbremse, elektrisch
Parktickethalter
Partikelfilter: Benzinpartikelfilter
Polsterung: Leder/Ledernachbildung Komfortsitze - inkl. Mittelarmlehne hinten - Einlage: Metal Mesh - Dachhimmel: Hell Beige

TÜV SÜD Auto Partner GmbH
Gutenbergstraße 13
70771 Leinfelden-Echterdingen

Besichtigungsort
TÜV SÜD Service-Center Aichach
Rudolf-Diesel-Str. 3
86551 Aichach

Empfänger
Backoffice
Santander Consumer Leasing GmbH
Santander-Platz 1
41061 Mönchengladbach



Bezeichnung
Radio: Audiosystem High Performance Sound Pro by Harman/Kardon - 600 Watt Leistung - 14 Lautsprecher - Fresh Air Subwoofer - Dirac Unison Soundoptimierung
Radiozubehör: Smartphone Integration Apple CarPlay
Radiozubehör: Zwei USB-C Schnittstellen an der Rückseite der Tunnelkonsole
Regensensor
Räder: Reifendruckkontrollsystem (passiv) mit reifenindividueller Druckverlustmeldung
Räderzubehör: Reifendichtmittel - inkl. 12-Volt Kompressor - Höchstgeschwindigkeit 80 km/h
Rückfahrkamera
Safety Assistance - Aut. Notbremssys. m. Erken. von Fahrzeugen, Fahrradfahrern, Fußgängern und Großtieren inkl. Kreuzungs- u. Notbremsassistent - Connected Safety - Distanzwarnen (nur i.V.m. Head-up Display) - Driver Alert - Aufmerksamkeitswar. - Geschwindigkeitsbegrenzer (variabel) - Geschwindigkeitsregelanl. - Lane Keeping Aid (LKA) - Aktiver Spurhalteassist. - Oncom. Lane Mitigat. - Ready to Drive notificat. - Road Edge Detect. - Road Sign Info. (RSI) - Verkehrszeichener. - Run off Road Protection
Sicherheitsbremssystem mit Scheibenbremsen rundum (innenbelüftet) automatischer Bremsystemvorspannung, Bremsassistent und automatischer Haltefunktion
Sicherheitsgurte - Aktiv-Sicherheitsgurte mit Gurtstraffer, Voraktivierung der Gurtstraffer in Gefahrensituationen und Gurtkraftbegrenzer - Gurthöheneinstellung vorn - Warnton/-anzeige bei nicht angelegten Sicherheitsgurten (für alle Sitzplätze)
Sicherheitslenksäule (adaptiv)
Sitze: Rücksitze im Verhältnis 40/60 oder komplett umlegbar mit Durchladefunktion
Standheizung inkl. Timer
Start-/Stop-Technologie
Steckdose 12 Volt-Anschluss im Gepäckraum
Tankeinfüllstutzen mit Fehlbetankungsschutz
Verbandskasten und Warndreieck
Verzurrösen im Gepäckraum (klappbar)
Volvo On Call Alarmierung des Volvo On Call Service-Centers per Knopfdruck sowie zusätzliche Komfortdienste über die Volvo Cars App, wie Ver- und Entriegelung des Fahrzeugs, Anzeige der Fahrzeugposition und digitales Handbuch.
Vorbereitung für Anhänger-Stabilisierungskontrolle (TSA)
Wegfahrsperr
WHIPS Schleudertrauma-Schutzsystem inkl. Durchtauchschild auf allen Sitzplätzen und energieabsorbierender Sitzpolsterungen vorn
Zentralverriegelung mit zwei Funkfernbedienungen und integriertem Notschlüssel inkl. automatischer Verriegelung der Türen während der Fahrt (deaktivierbar) - Panikfunktion (in Funkfernbedienung integriert) - Komfortöffnung /-schließung der Seitenfenster und ggf. des Schiebedachs per Funkfernbedienung

Sonderausstattung

Bezeichnung
Lackierung: Metallic-Lackierung
Paket: Business (Ultra) - Parkkamera mit 360° Surround View inkl. Einparkhilfe vorn, seitlich und hinten mit automatischem Bremsengriff (hinten) - Seiten- und Heckfenster abgedunkelt (ab B-Säule) - Audiosystem Premium Sound by Bowers & Wilkins - Massagefunktion für Fahrer- und Beifahrersitz - Nappaleder/Ledernachbildung Komfortsitze (Vordersitze perforiert) mit aktiver Belüftung und elektrisch einstellbaren Seitenwangen für Fahrer- und Beifahrersitz inkl. Mittelarmlehne hinten
Parkkamera mit 360° Surround View inkl. Einparkhilfe vorn, seitlich und hinten mit automatischem Bremsengriff (hinten)
Radio: Audiosystem Premium Sound by Bowers & Wilkins - 1.410 Watt Leistung - 15 Lautsprecher - 15 Kanäle - Doppellagiger (Aluminium) Nautilus Hochtöner - Continuum -Membran Mitteltöner - Tieftöner mit Karbon/Zellulose -Membran - Fresh Air Subwoofer mit Mica-Membran - Dirac Unison Soundoptimierung - Room Modes (Studio, Individual Stage, Jazz Club, Gothenburg Concert Hall)
Räder: Leichtmetallfelgen 19" 6-Speichen-Design Diamantschnitt/Graphitoptik 8J x 19 mit Bereifung 235/40 R19 W
Seiten- und Heckfenster abgedunkelt (ab B-Säule)



Bezeichnung
Sitze: Massagefunktion für Fahrer- und Beifahrersitz

Wertmindernde Faktoren

Nr.	Bauteilgruppe	Beschreibung
1	Stoßfänger hinten	Stoßfänger hinten - Kratzer - Smart Repair

Gebrauchsspuren

Nr.	Bauteilgruppe	Beschreibung
1	Seitenwand rechts	Seitenwand - Delle(n) - kein Abzug
2	Lenkanlage	Lenkrad - Abrieb - kein Abzug
3	Motorhaube	Motorhaube - Steinschlag - kein Abzug
4	Verglasung	Frontscheibe (Ohne Rissbildung) - Steinschlag - kein Abzug

Fehlteile

Fehlteil
Unterlagen - HU Bescheinigung (09.2026)
Ausrüstung - Ladekabel (Schuko Typ 2)
Summe (netto)

Festgestellte Nachlackierungen

Nr.	Ort	Wertminderung
	Keine feststellbar	

Der Verschleißzustand sowie evtl. Schäden an der Bereifung sind wertmäßig berücksichtigt.

Bemerkungen

Der montierte Winterradsatz ist kein Bestandteil der Ausstattung.

Hinweise zum Gutachten

Angaben zum Auftrag und zum Begutachtungsumfang:

Es wurde der Auftrag erteilt, eine Fahrzeugbewertung über das beschriebene Fahrzeug zu erstellen.

Fahrzeug-Identifizierung:

- Die Fahrzeug-Identifizierungsnummer (FIN) wurde am Fahrzeug abgelesen und die Übereinstimmung im Verlauf der Besichtigung durch den Unterzeichner mit den vorgelegten Unterlagen festgestellt.

Besichtigungsbedingungen:

- Eine ordnungsgemäße Sichtprüfung der Lackierung und der Karosserie war wegen unzureichender Lichtverhältnisse/ Nässe oder Verschmutzung nur eingeschränkt möglich.
- Zur Untersuchung des Fahrzeuges standen Hubmittel bzw. eine Grube zur Verfügung.

Probefahrt / Probelauf von Motor und Aggregaten:

- Es wurde eine kurze Bewegungs- und Rangierfahrt auf dem Betriebsgelände durchgeführt.
- Ein Probelauf des Motors wurde durchgeführt.

TÜV SÜD Auto Partner GmbH
Gutenbergstraße 13
70771 Leinfelden-Echterdingen

Besichtigungsort
TÜV SÜD Service-Center Aichach
Rudolf-Diesel-Str. 3
86551 Aichach

Empfänger
Backoffice
Santander Consumer Leasing GmbH
Santander-Platz 1
41061 Mönchengladbach



Vorschäden:

- Am Fahrzeug konnten augenscheinlich keine reparierten Vorschäden festgestellt werden.

Weitere Hinweise und Feststellungen:

- Die getroffene Feststellung beinhalten weder eine Fahrzeugabnahme im Sinne der StVZO, noch im Sinne des Gewährleistungsrechtes.
- Werden Schäden oder Mängel welche erst im Rahmen von Zerlege-/ Diagnosearbeiten oder durch erweiterte Kenntnisse festgestellt, sowie durch verschwiegene Mängel oder arglistige Täuschung hervorgerufen, wird um sofortige Benachrichtigung des Sachverständigen gebeten.

Eine Nachbesichtigung des Fahrzeuges zur Feststellung des Umfanges der Reparaturerweiterung und damit verbundenen Kostenausweitung wird in diesem Fall durch den Sachverständigen umgehend durchgeführt. Die für die Schadenerweiterung ursächlichen Altteile sind bis zur Nachbesichtigung durch den Sachverständigen aufzubewahren.

TÜV SÜD Auto Partner GmbH
Gutenbergstraße 13
70771 Leinfelden-Echterdingen

Besichtigungsort
TÜV SÜD Service-Center Aichach
Rudolf-Diesel-Str. 3
86551 Aichach

Empfänger
Backoffice
Santander Consumer Leasing GmbH
Santander-Platz 1
41061 Mönchengladbach



Übersichtsfotos



Abbildung 1: Schräg vorne



Abbildung 2: Schräg vorne



Abbildung 3: Schräg hinten



Abbildung 4: Schräg hinten



Abbildung 5: Laderaum



Abbildung 6: Motorraum

TÜV SÜD Auto Partner GmbH
 Gutenbergstraße 13
 70771 Leinfelden-Echterdingen

Besichtigungsort
 TÜV SÜD Service-Center Aichach
 Rudolf-Diesel-Str. 3
 86551 Aichach

Empfänger
 Backoffice
 Santander Consumer Leasing GmbH
 Santander-Platz 1
 41061 Mönchengladbach



Abbildung 7: FIN



Abbildung 8: Innenraum vorne

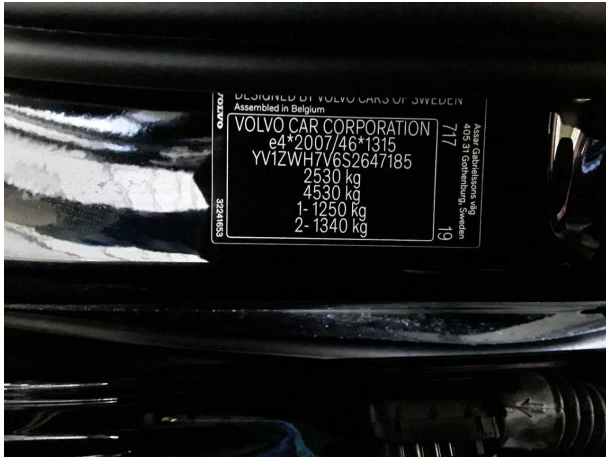

Abbildung 9: Kombiinstrument



Abbildung 10: Laufleistung



Abbildung 11: Instrumententafel



Abbildung 12: Zulassungsdokument(e)

TÜV SÜD Auto Partner GmbH
Gutenbergstraße 13
70771 Leinfelden-Echterdingen

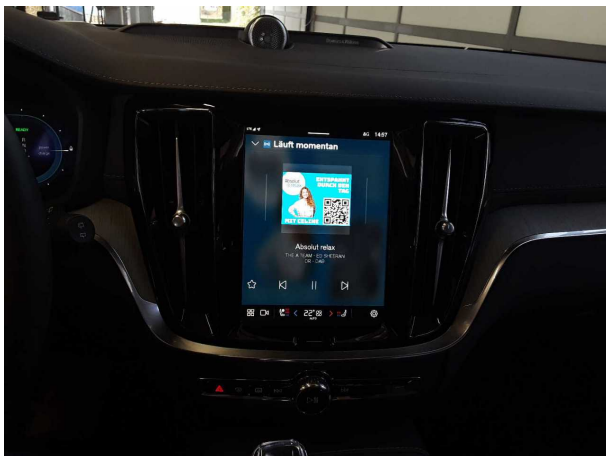
Besichtigungsort
TÜV SÜD Service-Center Aichach
Rudolf-Diesel-Str. 3
86551 Aichach

Empfänger
Backoffice
Santander Consumer Leasing GmbH
Santander-Platz 1
41061 Mönchengladbach

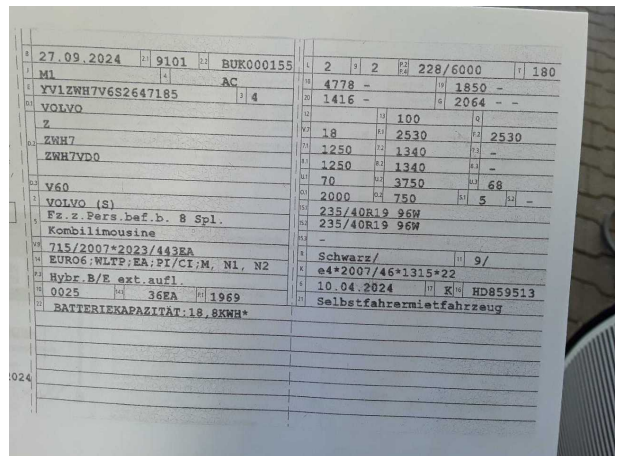

Abbildung 13: Innenraum hinten



Abbildung 14: Montierte Bereifung

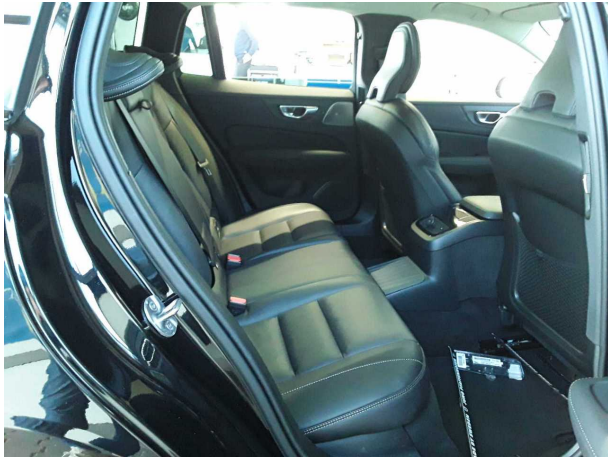

Abbildung 15: Sonstiges



Abbildung 16: Sonstiges

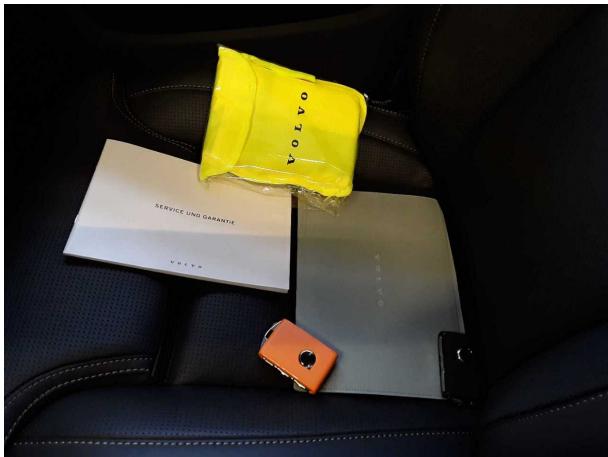

Abbildung 17: Sonstiges

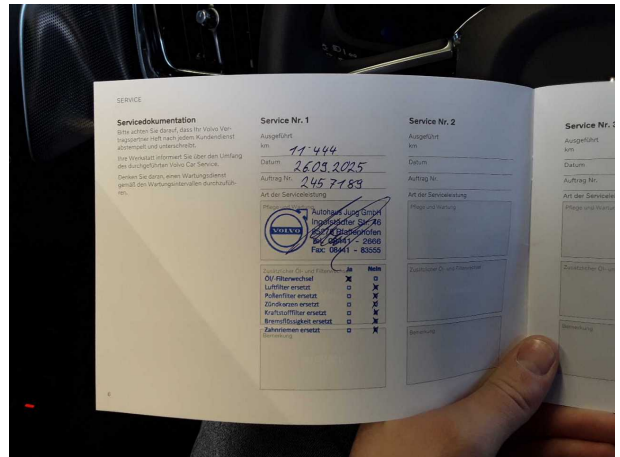

Abbildung 18: Sonstiges

TÜV SÜD Auto Partner GmbH
Gutenbergstraße 13
70771 Leinfelden-Echterdingen

Besichtigungsort
TÜV SÜD Service-Center Aichach
Rudolf-Diesel-Str. 3
86551 Aichach

Empfänger
Backoffice
Santander Consumer Leasing GmbH
Santander-Platz 1
41061 Mönchengladbach

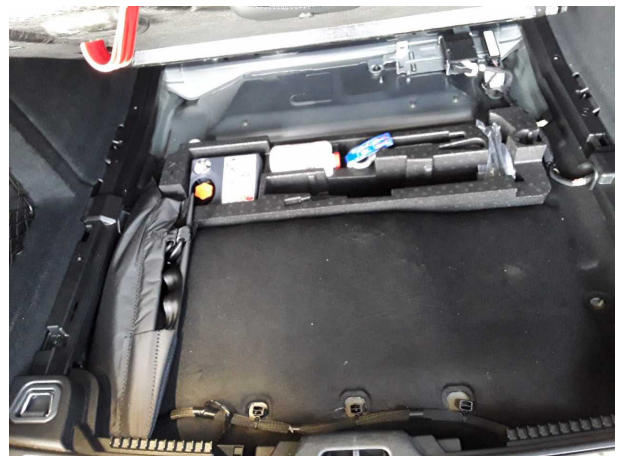

Abbildung 19: Sonstiges



Abbildung 20: Sonstiges



Abbildung 21: Sonstiges

TÜV SÜD Auto Partner GmbH
Gutenbergstraße 13
70771 Leinfelden-Echterdingen

Besichtigungsort
TÜV SÜD Service-Center Aichach
Rudolf-Diesel-Str. 3
86551 Aichach

Empfänger
Backoffice
Santander Consumer Leasing GmbH
Santander-Platz 1
41061 Mönchengladbach



Beschädigungsfotos

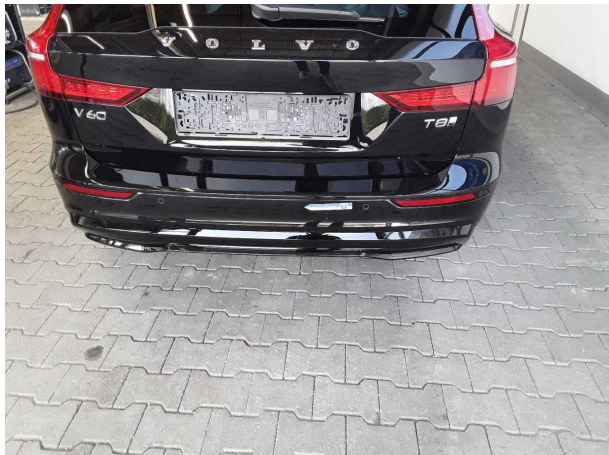

Beschädigung #1: Stossfänger hinten: Stossfänger hinten - Kratzer - Smart Repair



Beschädigung #1: Stossfänger hinten: Stossfänger hinten - Kratzer - Smart Repair