

## » Übersicht

**Auftrags-Nr:** 1002400338  
**Besichtigt am:** 15.04.2026 12:45  
**Berichts-Nr:** 10428144  
**FIN:** WVGZZZCSZNY042845



Fahrzeugansicht - diagonal  
vorne links



Fahrzeugansicht - diagonal  
hinten rechts



Innenraum - Cockpit mit  
Laufleistung

## » Fahrzeugdaten

<b>Fahrzeugkategorie:</b>	Personenkraftwagen
<b>Fahrzeugart:</b>	SUV
<b>Hersteller:</b>	Volkswagen
<b>Modell:</b>	Taigo
<b>HSN / TSN:</b>	0603 / CQO
<b>Erstzulassungsdatum:</b>	21.02.2023
<b>Laufleistung:</b>	64.638 km
<b>Nachweis Kilometerstand:</b>	Abgelesen
<b>Farbe:</b>	Deep Black Perleffekt
<b>Farbe Dach:</b>	Deep Black Perleffekt
<b>Antriebsart:</b>	Frontantrieb
<b>Motorisierung/Kraftstoff:</b>	Benzin
<b>Hubraum:</b>	1.000 ccm
<b>Leistung:</b>	81 kW (111 PS)
<b>Fahrzeuglänge:</b>	
<b>Fahrzeughöhe:</b>	
<b>Fahrzeugbreite:</b>	
<b>Zulässiges Gesamtgewicht:</b>	
<b>Radstand:</b>	
<b>Anzahl Achsen:</b>	2
<b>Zylinder:</b>	3
<b>Schadstoffklasse:</b>	Euro 6
<b>Anzahl Türen:</b>	4
<b>Anzahl Sitze:</b>	5
<b>Getriebe:</b>	Schaltgetriebe 6-Gang
<b>Polsterart:</b>	Stoff
<b>Interieurfarbe:</b>	Titanschwarz/Titanschwarz/Schwarz/ Ceramique
<b>Anzahl vorhandene Schlüssel:</b>	2

## » Dokumente & Wartung

<b>Nächste HU:</b>	
<b>Zulassungsbescheinigung (ZBT1 Original) vorhanden:</b>	Ja
<b>Zulassungsbescheinigung entgegengenommen:</b>	Nein
<b>Kennzeichen entgegengenommen:</b>	Keine
<b>Wartungsheft:</b>	Digital
<b>Wartungsnachweis:</b>	Nicht prüfbar
<b>Datum der letzten Wartung:</b>	
<b>Km-Stand bei letzter Wartung:</b>	
<b>Restlauf bis Service:</b>	662 Tag(e)

## » Fahrzeugausstattung

"IQ.DRIVE"-Paket inkl. "Travel Assist"	Dreipunkt-Automatiksicherheitsgurte vornmit Höheneinstellung und Gurtstraffer
2 Leseleuchten vorn	Einparkhilfe - Warnsignale bei Hindernissen im Front- und Heckbereich
2 USB-C-Schnittstellen vorn, 2 USB-C-Ladebuchsen an der Mittelkonsole hinten	Einton-Signalhorn
3 Kopfstützen hinten	Elektronisches Stabilisierungsprogramm mit Gegenlenkunterstützung, ABS, ASR, EDS, MSR und Spannungstabilisierung
3-Zylinder-Ottomotor 1,0 l	Entfall des Schriftzugs für die Motorbezeichnung auf der Gepäckraumklappe
3-Zylinder-Ottomotor 1,0 l TSI, 81 kW	Fahrassistent "Travel Assist" und Spurhalteassistent "Lane Assist"
4 Leichtmetallräder "Belmopan" 6 J x 16	Fahrlichtschaltung automatisch, mit LED-Tagfahrlicht sowie "Coming home"- und "Leaving home"-Funktion
4 Türen	Fahrzeuge ohne besonderen Produktaufwertungsmaßnahmen
6 Lautsprecher	Fahrzeugklassen-Differenzierung -2F0-
6-Gang-Schaltgetriebe	Federbereich 38 nur Einbausteuerung keine Bedarfsprognose
Abdeckungen für Leichtmetallräder	Fensterheber elektrisch
Abgasendrohr hinten (Standard)	Fertigungsablauf Pamplona
Abgasnorm EU6 AP	Frischluftansaugung mit Aktivkohlefilter
Airbag für Fahrer und Beifahrer, mit Beifahrerairbag-Deaktivierung	Frontantrieb
Aktivkohlebehälter (EVAP)	Frontscheibe in Verbundsicherheitsglas, wärmedämmend
App-Connect inkl. App-Connect Wireless für Apple CarPlay und Android Auto	Fußgänger- und Radfahrererkennung
Außenspiegel elektrisch einstell-, anklapp- und beheizbar, mit Beifahrerspiegelabsenkung	Fußhebelwerk "Standard"
Außenspiegel Fahrerseite asphärisch, Beifahrerseite konvex	Gehobene Komfort-Ausstattung
Außenspiegelgehäuse in Wagenfarbe	Gepäckraumbeleuchtung
Automatische Distanzregelung ACC mit Geschwindigkeitsbegrenzer	Gepäckraumboden in 2 Höhen einstellbar
Batterie 320A (49Ah)	Gewichtsbereich 13 nur Einbausteuerung keine Bedarfsprognose
Batterie/Generator Kapazität Standard	Handbremshebelgriff in Leder
Bauteilesatz ohne länderspezifische Bauvorschrift	Heckscheibenwischer mit Intervallschaltung
Beifahrersitzlehne nicht umklappbar	Hinterachse "Standard"
Berganfahrassistent	Innenspiegel automatisch abblendend
Betriebserlaubnis Nachtrag	Instrumententafel geschäumt
Bordliteratur in Deutsch (Deutschland)	ISOFIX-Halteösen für Kindersitze auf denäußeren Rücksitzen sowie auf dem Beifahrersitz, i-Size-kompatibel
Chrom-Paket	Kältemittel R1234yf
Dachhimmel	Kein Sonderfahrzeug, Standard-Ausführung
Dachreling schwarz	Keine Aktionsausführung
Dämpfung hinten	Klimaanlage "Air Care Climatronic" mit Aktiv-Kombifilter und 2-Zonen-Temperaturregelung
Dämpfung vorn	Kopfairbags vorn und hinten, Seitenairbags vorn, Center-Airbag
Dekoreinlagen "Lave Stone Black" für Instrumententafel und Türverkleidungen vorn	Kraftstoffsystem Otto-Einspritzer (Tropicalisiert)
Digital Cockpit, mehrfarbig, verschiedene Info-Profile wählbar	Kurzheck
Digitaler Radioempfang DAB+	Landesverkaufsprogramm Deutschland
Diversity-Antenne für FM-Empfang	LED-Rückleuchten
Drehstromgenerator 140 A	LED-Scheinwerfer mit Tagfahrlicht
Dreipunkt-Automatiksicherheitsgurt für mittleren Rücksitzplatz	
Dreipunkt-Automatiksicherheitsgurte für die äußeren Rücksitzplätze	

Lendenwirbelstützen vorn	Radio
Lenksäule mit Höhen- und Längseinstellung	Radio "Ready 2 Discover" inkl. "Streaming & Internet"
Leuchtweitenregulierung	Radschrauben Standard
Licht-und-Sicht-Paket	Radstand
Linkslenker	Rechtsverkehr
Make-up-Spiegel beleuchtet in den Sonnenblenden	Regensensor
Mittelarmlehne vorn längseinstellbar, mit Ablagebox	Regionscode " ECE " für Radio
Modul Boden hinten Ausführung 3	Reifen 205/60 R 16, rollwiderstandsoptimiert
Müdigkeitserkennung	Reifen ohne Festlegung der Reifenmarke
Multifunktionskamera	Reifenkontrollanzeige
Multifunktionslenkrad in Leder	Rücksitzbank ungeteilt, Lehne asymmetrisch geteilt umklappbar
Nebelschlusslicht einseitig, Rückfahrlicht beidseitig	Schaltgetriebe MQ200_GA
Nicht Heissland	Schalthebelknauf in Leder
Nichtraucherausführung - Ablagefach und 12-V-Steckdose vorn	Scheibenbremsen hinten
Normalsitze vorn	Scheibenbremsen vorn
Notbremsassistent "Front Assist" (für automatische Distanzregelung ACC bis 210 km/h)	Seitenscheiben hinten und Heckscheibe abgedunkelt
Notruf-Service; keine Registrierung notwendig, Dienst ist bei Auslieferung aktiviert	Serienkraftstoff-Erstbefüllung
Ohne 2. Batterie	Serviceanzeige 30000 km oder 2 Jahre ( flexibel )
Ohne alternativ-Antriebssystem	Servolenkung
Ohne Ambientebeleuchtung außen	Sicherheitsoptimierte Kopfstützen vorn
Ohne Anhängervorrichtung	Sitzmittelbahnen der Vordersitze und der äußeren Rücksitzplätze in Stoff "Life"
Ohne beheizbare Scheibenwaschdüsen	Spezielles Typschild für EG für M1-Pkw
Ohne Bordwerkzeug und Wagenheber	Stabilisator vorn
Ohne Dacheinsatz (Volldach)	Standard-Klimazonen
Ohne Differenzialsperre	Start-Stopp-System mit Bremsenergie-Rückgewinnung
Ohne Dynamic Drive Control	Staufach unter den Vordersitze(n)
Ohne ECO-Funktion	Stoßfänger in Wagenfarbe, Lufteinlass und Kühlergrill mit Chromleiste
Ohne erweitertem Sicherheitssystem	Telefonschnittstelle
Ohne Individualeinbau	Textilfußmatten vorn und hinten
Ohne Innenleuchte im Fußraum	Tire Mobility Set: 12-Volt-Kompressor und Reifendichtmittel
Ohne Kamerasysteme/Umfeldsensorik	Trägerfrequenz 433,92 bis 434,42 MHz
Ohne Lichtassistent	Transportschutzfolie (Mindestschutz) mit zus. Transportschutzmaßnahmen
Ohne Nebelscheinwerfer	Tür und Seitenverkleidung
Ohne Scheinwerferreinigungsanlage	Typprüfland Deutschland
Ohne Sprachsteuerung	Überhang hinten, mittel
Ohne Spurwechselassistent	Umfeldbeleuchtung mit Logoprojektion
Ohne Trittschutzfolie für Türeinstieg	Verbandtasche, Warndreieck und Warnweste
Ohne Verkehrszeichenerkennung	Version Standard
Ohne zus. Leuchten (Beleuchtungen innen)	Vorbereitet für "We Connect" und "We Connect Plus"
Ohne Zusatz-/Standheizung	Vorbereitet für spätere Freischaltung: Navigationsfunktion "Discover Media" inkl. "Streaming & Internet"
Ohne zusätzliche Bereifung	Vordersitze beheizbar
Online-Dienst, mit OCU, mit Head Unit Codierung, ohne WFS-Verbund	

Vordersitze mit Höheneinstellung

Warnleuchte für Waschwasserstand

Warnton und -leuchte für nicht angelegte Gurte vorn und hinten

Wartungsintervallverlängerung

Wegfahrsperre elektronisch

Zentralverriegelung ohne Safe-Sicherung, mit  
Funkfernbedienung und 2 Funkklappschlüsseln

Zierleisten

**» Bereifung****MONTIERTE BEREIFUNG**

Hersteller	Ort	Position	Typ	Felge	Dimension	Profiltiefe
Fulda	Vorne	Links	Ganzjahresreifen	Aluminium	205/60 R 16 96 V	6,0 mm
Fulda	Vorne	Rechts	Ganzjahresreifen	Aluminium	205/60 R 16 96 V	6,0 mm
Fulda	Hinten	Links	Ganzjahresreifen	Aluminium	205/60 R 16 96 V	6,0 mm
Fulda	Hinten	Rechts	Ganzjahresreifen	Aluminium	205/60 R 16 96 V	6,0 mm

Reifen zulässig: Ja

Reifen verkehrssicher: Ja

**ERSATZ-/NOTRAD & ZUBEHÖR**

Bordwerkzeug vorhanden: Ja

Tirefit vorhanden: Ja

Tirefit Ablaufdatum: 03.2026

Kompressor vorhanden: Ja

**» Wertmindernde Faktoren**

Nr	Bauteil	Schadensbeschreibung	Reparaturempfehlung
1	Tirefit	Abgelaufen	Ersetzen

**» Gebrauchsspuren**

Nr	Bauteil	Schadensbeschreibung	Reparaturempfehlung
1	Einstiegsschweller vorne links	Kratzer	Akzeptabel (Gebrauchsspur)

**» Merkantile Wertminderung**

<b>Vorschäden bekannt:</b>	Nein
<b>Vorschäden feststellbar:</b>	Nein
<b>Nachlackierungen vorhanden:</b>	Nein
<b>Lackschichtdickenmessung durchgeführt:</b>	Ja - ohne Auffälligkeiten/Abweichungen

**ERGEBNISSE DER LACKSCHICHTDICKENMESSUNG**

Die Messwerte lagen im üblichen Bereich.

Pro Bauteil wurden mindestens 3 Messungen durchgeführt.

**» Hinweise zum Zustandsbericht****Angaben zum Auftrag und zum  
Bewertungsumfang:**

Es wurde der Auftrag erteilt, einen Zustandsbericht über das beschriebene Fahrzeug zu erstellen.

Die Fahrzeugzustandsbewertung erfolgte auftragsgemäß auf Basis der vom Auftraggeber vorgegebenen Standards für Fahrzeugbewertungen. Die Feststellungen im Einzelfall trifft der Sachverständige aufgrund eigener Sachkunde und nach eigenem sachverständigen Ermessen.

**Fahrzeug-Identifizierung:**

WVGZZZCSZNY042845

FIN abgelesen und stimmt mit Unterlagen überein

**Allgemeinzustand:**

Gereinigt

**Besichtigungsbedingungen:**

Ausreichend

**Hebebühne/Hubmittel benutzt:**

Ja

**Motorenlauf durchgeführt:**

Ja

**Fahrprobe durchgeführt:**

Nein

## » Sonstige Bemerkungen

Vorliegendes Exemplar wurde auf elektronischem Wege erzeugt. Es ist ohne Originalunterschrift gültig.

### **Zusätzliche Hinweise zum Zustandsbericht:**

(15.04.2026 12:44)      Fahrzeug wird durch Autohaus abgemeldet

## » Ansichtsfotos



Fahrzeugansicht - diagonal vorne links



Fahrzeugansicht - diagonal vorne rechts



Fahrzeugansicht - diagonal hinten links



Fahrzeugansicht - diagonal hinten rechts

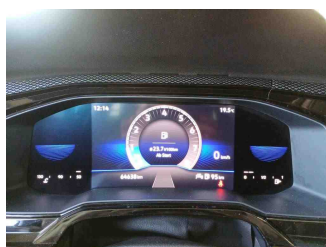

Innenraum - Cockpit mit Laufleistung



Equipment - Bordwerkzeug



Seitenansicht - Schweller links



Seitenansicht - Schweller rechts



Fahrzeug - Typenschild/Fahrgestellnummer

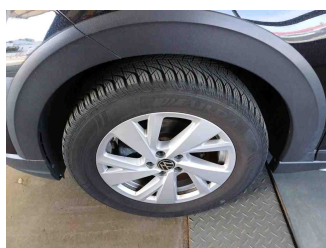

Räder - Rad montiert vorne links



Räder - Rad montiert vorne rechts

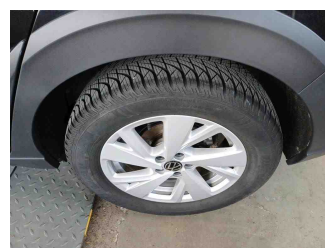

Räder - Rad montiert hinten links

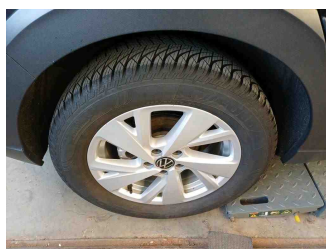

Räder - Rad montiert hinten rechts



Innenraum - Mittelkonsole

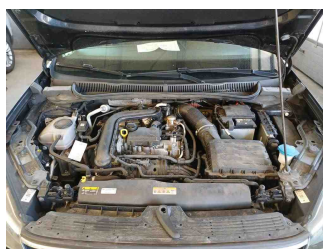

Fahrzeug - Motorraum offen

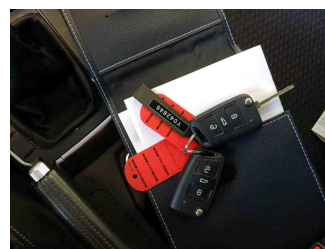

Equipment - Boardmappe/ Securitybag

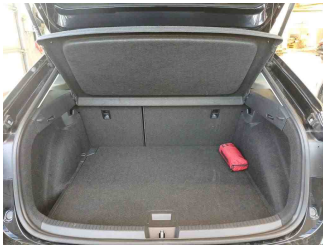

Innenraum - Kofferraum

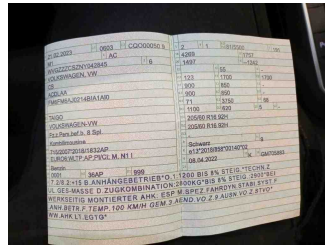

Fahrzeug - abgegebene ZB1

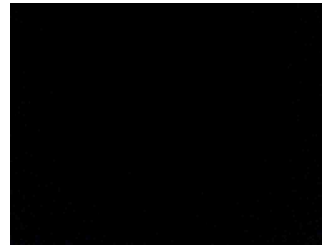

Fahrzeug - Serviceunterlagen /  
Wartungsnachweis

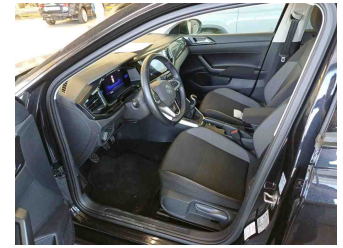

Innenraum - vorne

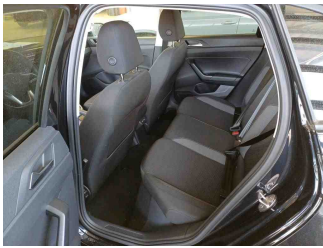

Innenraum - hinten



Räder - Haltbarkeitsdatum  
Tirefit

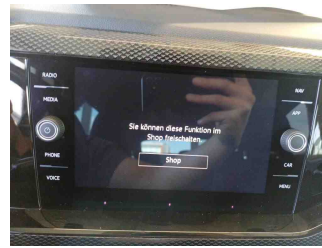

Innenraum -  
Navigationsgerät/Radio

## » Beschädigungsfotos

### WERTMINDERNDE FAKTOREN

1 - Tirefit - Abgelaufen - Ersetzen

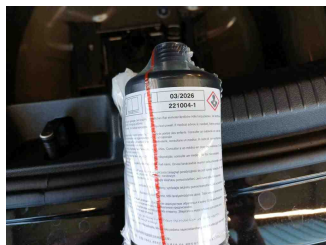

### GEBRAUCHSSPUREN

1 - Einstiegsschweller vorne links - Kratzer - Akzeptabel (Gebrauchsspur)

