

» Übersicht

Auftrags-Nr: 1002439748
Besichtigt am: 12.05.2026 10:50
Berichts-Nr: 10590776
FIN: WVVZZZAWZNU059411



Fahrzeugansicht - diagonal
vorne links



Fahrzeugansicht - diagonal
hinten rechts



Innenraum - Cockpit mit
Laufleistung

» Fahrzeugdaten

Fahrzeugkategorie:	Personenkraftwagen
Fahrzeugart:	Limousine
Hersteller:	Volkswagen
Modell:	Polo
HSN / TSN:	0603 / CDS
Erstzulassungsdatum:	15.11.2022
Laufleistung:	152.838 km
Nachweis Kilometerstand:	Abgelesen
Farbe:	Rauchgrau Metallic
Farbe Dach:	Rauchgrau Metallic
Antriebsart:	Frontantrieb
Motorisierung/Kraftstoff:	Benzin
Hubraum:	1.000 ccm
Leistung:	70 kW (96 PS)
Fahrzeuglänge:	
Fahrzeughöhe:	
Fahrzeugbreite:	
Zulässiges Gesamtgewicht:	
Radstand:	
Anzahl Achsen:	2
Zylinder:	3
Schadstoffklasse:	Euro 6
Anzahl Türen:	4
Anzahl Sitze:	5
Getriebe:	Schaltgetriebe 5-Gang
Polsterart:	Stoff
Interieurfarbe:	Titanschwarz-Ceramique/Titanschwarz/ Schwarz/Ceramique
Anzahl vorhandene Schlüssel:	2

» Dokumente & Wartung

Nächste HU:	
Zulassungsbescheinigung (ZBT1 Original) vorhanden:	Ja
Zulassungsbescheinigung entgegengenommen:	Ja
Kennzeichen entgegengenommen:	Keine
Wartungsheft:	Digital
Wartungsnachweis:	Nicht prüfbar
Datum der letzten Wartung:	
Km-Stand bei letzter Wartung:	
Restlauf bis Service:	10.500 KM

» Fahrzeugausstattung

2 USB-C-Schnittstellen vorn, 2 USB-C-Ladebuchsen an der Mittelkonsole hinten	Drehstromgenerator 140 A
3 Kopfstützen hinten	Dreipunkt-Automatiksicherheitsgurt für mittleren Rücksitzplatz
3-Zylinder-Ottomotor 1,0 l	Dreipunkt-Automatiksicherheitsgurte mit Gurtstraffer für die äußeren Rücksitzplätze
3-Zylinder-Ottomotor 1,0 l TSI, 70 kW	Dreipunkt-Automatiksicherheitsgurte vorn mit Höheneinstellung und Gurtstraffer
4 Leichtmetallräder "Palermo" 6,5 J x 16in Adamantiumsilber lackiert	Dynamische Fernlichtregulierung "Dynamic Light Assist" für LED-Matrix-Scheinwerfer
4 Türen	Einparkhilfe - Warnsignale bei Hindernissen im Front- und Heckbereich
5-Gang-Schaltgetriebe	Einton-Signalhorn
6 Lautsprecher	Elektronisches Stabilisierungsprogramm mit Gegenlenkunterstützung, ABS, ASR, EDS und MSR
Abdeckungen für Leichtmetallräder	Entfall des Schriftzugs für die Motorbezeichnung auf der Gepäckraumklappe
Abgasrohr hinten (Standard)	Fahrassistent "Travel Assist" und Spurhalteassistent "Lane Assist"
Abgasnorm EU6 AP	Fahrlichtschaltung automatisch, mit LED-Tagfahrlicht sowie "Coming home"- und "Leaving home"-Funktion
Ablagetaschen an den Rückseiten der Vordersitze	Fahrzeuge mit besonderen Produktaufwertungsmaßnahmen
Airbag für Fahrer und Beifahrer, mit Beifahrerairbag-Deaktivierung	Fahrzeugklassen-Differenzierung -2G0- für Bauzustand Europa
Aktivkohlebehälter (EVAP)	Federbereich 05 nur Einbausteuerung keine Bedarfsprognose
Ambientebeleuchtung	Fensterheber elektrisch
App-Connect inkl. App-Connect Wireless für Apple CarPlay und Android Auto	Fertigungsablauf Süd-Afrika
Aufkleber/Schilder, deutsch-französisch-holländisch	Frischlufthausung mit Aktivkohlefilter
Außenspiegel auf Fahrerseite asphärisch	Frontantrieb
Außenspiegel elektrisch einstell-, anklapp- und beheizbar, mit Beifahrerspiegelabsenkung	Frontscheibe in Verbundsicherheitsglas, wärmedämmend
Außenspiegel rechts, konvex	Fußgänger- und Radfahrererkennung
Außenspiegelgehäuse und Türgriffe in Wagenfarbe	Fußhebelwerk "Standard"
Automatische Distanzregelung ACC mit Geschwindigkeitsbegrenzer	Gepäckraumabdeckung
Batterie 320A (49Ah)	Gepäckraumbeleuchtung
Batterie/Generator Kapazität Standard	Gepäckraumboden
Bauteilesatz ohne länderspezifische Bauvorschrift	Gewichtsbereich 9 nur Einbausteuerung keine Bedarfsprognose
Beifahrersitzlehne nicht umklappbar	Handbremshebelgriff in Leder
Berganfahrassistent	Heckscheibenwischer mit Intervallschaltung
Betriebserlaubnis Nachtrag	Hinterachse "Standard"
Bordbuchhalterung unter dem linken Vordersitz	Innenspiegel automatisch abblendend
Bordliteratur in Deutsch (Deutschland)	Instrumententafel geschäumt
Chrom-Applikationen an Spiegeleinstell- und Fensterheberschaltern, an Auströmern vorn auf Fahrer- und Beifahrerseite	IQ.DRIVE-Paket inkl. "Travel Assist"
Dachhimmel in Ceramique	IQ.LIGHT - LED-Matrix-Scheinwerfer mit LED-Tagfahrlicht
Dämpfung hinten	ISOFIX-Halteösen für Kindersitze auf den äußeren Rücksitzen sowie auf dem Beifahrersitz, i-Size-kompatibel
Dämpfung vorn	Kältemittel R1234yf
Dekoreinlagen "Deep Iron Grey" für Instrumententafel und Türverkleidungen vorn	Kein Sonderfahrzeug, Standard-Ausführung
Digital Cockpit Pro, mehrfarbig, verschiedene Info-Profile wählbar	Keine Aktionsausführung
Digitaler Radioempfang DAB+	Kennzeichenträger vorn und hinten (ECE)
Diversity-Antenne für FM-Empfang	

Klimaanlage "Air Care Climatronic" mit Aktiv-Kombifilter und 2-Zonen-Temperaturregelung	Ohne erweitertem Sicherheitssystem
Kombi-Instrument mit elektronischem Tachometer, Kilometer- und Tageskilometerzähler, Drehzahlmesser	Ohne Folienbeklebung
Kopfairbags vorn und hinten, Seitenairbags vorn, Center-Airbag	Ohne Individualeinbau
Kraftstoffsystem Otto-Einspritzer	Ohne Scheinwerferreinigungsanlage
Kurzheck	Ohne Sprachsteuerung
Landesverkaufsprogramm Deutschland	Ohne Spurwechselassistent
LED-Innenleuchten mit Abschaltverzögerung und Dimmfunktion, 2 LED-Leseleuchten vorn und 2 hinten	Ohne Trittschutzfolie für Türeinstieg
LED-Rückleuchten mit dynamischer Blinkleuchte	Ohne Wärmespeicher/Zusatzheizung
Leiste zwischen den Scheinwerfern beleuchtet	Ohne zus. Triebwerks-Unterschutz
Lendenwirbelstützen vorn	Ohne Zusatz-/Standheizung
Lenksäule mit Höhen- und Längseinstellung	Ohne zusätzliche Bereifung
Leuchte im Fußraum vorn	Online-Dienst, mit OCU, mit Head Unit Codierung, ohne WFS-Verbund
Leuchtweitenregulierung dynamisch	Palermo 6,5 J x 16 in Adamantiumsilber lackiert, Reifen 195/55 R 16 rollwiderstandsoptimiert
Licht-und-Sicht-Paket	Radio
Linkslenker	Radsicherungen mit erweitertem Diebstahlschutz
Make-up-Spiegel beleuchtet in den Sonnenblenden	Radstand
Mittelarmlehne vorn längseinstellbar, mit Ablagebox	Rechtsverkehr
Modul Boden hinten Ausführung 1	Regensensor
Müdigkeitserkennung	Regionscode " ECE " für Radio
Multifunktionskamera	Reifen 195/55 R 16, rollwiderstandsoptimiert
Multifunktionslenkrad in Leder	Reifen ohne Festlegung der Reifenmarke
Navigationssystem "Discover Media" inkl. "Streaming & Internet"	Reifenkontrollanzeige
Navigationssystem "Discover Media" inkl. "Streaming & Internet"	Rückfahrkamera "Rear View"
Nebelscheinwerfer und Abbiegelicht	Rücksitzbank ungeteilt, Lehne asymmetrisch geteilt umklappbar
Nebelschlussleuchte, Rechtsverkehr	Schaltgetriebe MQ200
Nicht Heissland	Schalthebelknauf in Leder
Nichtraucherausführung - Ablagefach und 12-V-Steckdose vorn	Scheibenbremsen vorn (Geomet D)
Notbremsassistent "Front Assist" (für automatische Distanzregelung ACC bis 210 km/h)	Seitenscheiben hinten und Heckscheibe abgedunkelt
Notruf-Service; keine Registrierung notwendig, Dienst ist bei Auslieferung aktiviert	Serienkraftstoff-Erstbefüllung
Ohne 2. Batterie	Serviceanzeige 30000 km oder 2 Jahre (flexibel)
Ohne alternativ-Antriebssystem	Servolenkung
Ohne Anhängervorrichtung	Sicherheitsoptimierte Kopfstützen vorn
Ohne Aufkleber und Embleme	Sitzmittelbahnen der Vordersitze und der äußeren Rücksitzplätze in Stoff "Style"
Ohne beheizbare Scheibenwaschdüsen	Spezielles Typschild für EG für M1-Pkw
Ohne besondere Karosseriemaßnahmen	Sport-Komfortsitze vorn
Ohne Bordwerkzeug und Wagenheber	Stabilisator vorn
Ohne Dacheinsatz (Volldach)	Standard-Klimazonen
Ohne Differenzialsperre	Start-Stopp-System mit Bremsenergie-Rückgewinnung
Ohne Dynamic Drive Control	Stoßfänger in Wagenfarbe, Kühlergrill und Lufteinlass mit Chromleiste
Ohne ECO-Funktion	Style
	Telefonschnittstelle mit induktiver Ladefunktion

Textilfußmatten vorn und hinten
Tire Mobility Set: 12-Volt-Kompressor und Reifendichtmittel
Trägerfrequenz 433,92 bis 434,42 MHz
Transportschutzfolie (Mindestschutz) mit zus.
Transportschutzmaßnahmen
Trommelbremsen hinten
Tür und Seitenverkleidung
Typprüfland Deutschland
Überführungsausrüstung,-nasse Grenze
Überhang hinten, kurz
Verbandtasche, Warndreieck und Warnweste
Verkehrszeichenerkennung
Version Standard
Vorbereitet für "We Connect" und "We Connect Plus"
Vordersitze beheizbar
Vordersitze mit Höheneinstellung
Warnleuchte für Waschwasserstand
Warnton und -leuchte für nicht angelegte Gurte vorn und hinten
Wartungsintervallverlängerung
Wegfahrsperrung elektronisch
Zentralverriegelung ohne Safe-Sicherung, mit
Funkfernbedienung und 2 Funkklappschlüsseln

» Bereifung

MONTIERTE BEREIFUNG

Hersteller	Ort	Position	Typ	Felge	Dimension	Profiltiefe
Goodyear	Vorne	Links	Sommer	Aluminium	195/55 R 16 91 V	3,0 mm
Goodyear	Vorne	Rechts	Sommer	Aluminium	195/55 R 16 91 V	3,0 mm
Goodyear	Hinten	Links	Sommer	Aluminium	195/55 R 16 91 V	4,0 mm
Goodyear	Hinten	Rechts	Sommer	Aluminium	195/55 R 16 91 V	4,0 mm

Reifen zulässig: Ja

Reifen verkehrssicher: Ja

ERSATZ-/NOTRAD & ZUBEHÖR

Bordwerkzeug vorhanden: Ja

Tirefit vorhanden: Ja

Tirefit Ablaufdatum: 05.2029

Kompressor vorhanden: Ja

» Wertmindernde Faktoren

Nicht vorhanden

» Gebrauchsspuren

Nr	Bauteil	Schadensbeschreibung	Reparaturempfehlung
1	Heckklappenverkleidung	Kratzer	Akzeptabel (Gebrauchsspur)

» Merkantile Wertminderung

Vorschäden bekannt:	Ja
Vorschäden feststellbar:	Nein
Nachlackierungen vorhanden:	Nein
Lackschichtdickenmessung durchgeführt:	Ja - ohne Auffälligkeiten/Abweichungen

Nr	Bauteil	Schadensbeschreibung	Reparaturstatus	Reparaturkosten
1	Andere	Haftpflichtschaden		€ 1.200,00
Summe (ohne MwSt.):				€ 1.200,00

ERGEBNISSE DER LACKSCHICHTDICKENMESSUNG

Die Messwerte lagen im üblichen Bereich.

Pro Bauteil wurden mindestens 3 Messungen durchgeführt.

» Hinweise zum Zustandsbericht

Angaben zum Auftrag und zum Bewertungsumfang:

Es wurde der Auftrag erteilt, einen Zustandsbericht über das beschriebene Fahrzeug zu erstellen.

Die Fahrzeugzustandsbewertung erfolgte auftragsgemäß auf Basis der vom Auftraggeber vorgegebenen Standards für Fahrzeugbewertungen. Die Feststellungen im Einzelfall trifft der Sachverständige aufgrund eigener Sachkunde und nach eigenem sachverständigen Ermessen.

Fahrzeug-Identifizierung:

WVWZZZAWZNU059411

FIN abgelesen und stimmt mit Unterlagen überein

Allgemeinzustand:

Verschmutzt

Besichtigungsbedingungen:

Nässe, Eingeschränkt

Hebebühne/Hubmittel benutzt:

Ja

Motorenlauf durchgeführt:

Ja

Fahrprobe durchgeführt:

Ja

» Sonstige Bemerkungen

Vorliegendes Exemplar wurde auf elektronischem Wege erzeugt. Es ist ohne Originalunterschrift gültig.

» Ansichtsfotos



Fahrzeugansicht - diagonal vorne links



Fahrzeugansicht - diagonal vorne rechts



Fahrzeugansicht - diagonal hinten links



Fahrzeugansicht - diagonal hinten rechts



Innenraum - Cockpit mit Laufleistung



Equipment - Bordwerkzeug

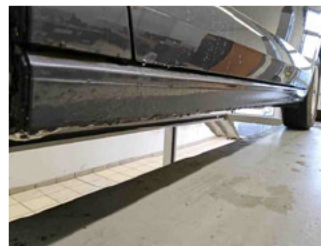

Seitenansicht - Schweller links



Seitenansicht - Schweller rechts



Fahrzeug - Typenschild/Fahrgestellnummer

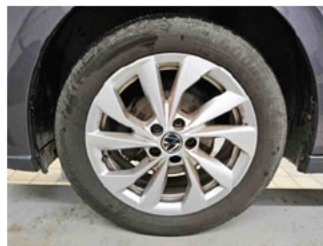

Räder - Rad montiert vorne links

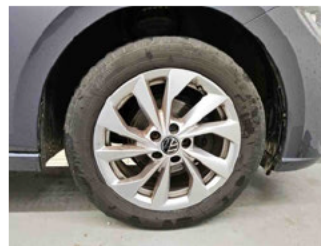

Räder - Rad montiert vorne rechts



Räder - Rad montiert hinten links



Räder - Rad montiert hinten rechts



Innenraum - Mittelkonsole



Fahrzeug - Motorraum offen



Equipment - Boardmappe/ Securitybag



Innenraum - Kofferraum

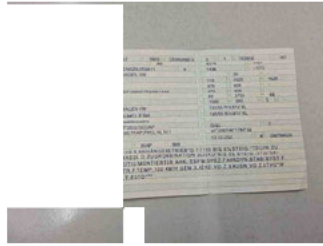

Fahrzeug - abgegebene ZB1

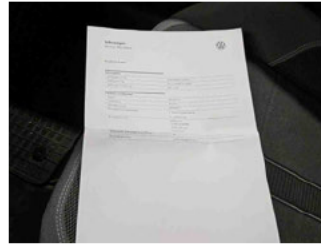

Fahrzeug - Serviceunterlagen /
Wartungsnachweis



Innenraum - vorne



Innenraum - hinten



Räder - Haltbarkeitsdatum
Tirefit



Unterbodenscan



Innenraum -
Navigationsgerät/Radio

» **Beschädigungsfotos**

GEBRAUCHSPUREN

1 - Heckklappenverkleidung - Kratzer - Akzeptabel (Gebrauchsspur)

