

INFORME DE INSPECCIÓN

VEHÍCULO

9277LXT / WMW21BR0003P32726 / 3P32726

Datos vehículo:

Marca:	MINI	Combustible:	GASOLINA
Modelo:	MINI COUNTRYMAN F60	Transmisión:	NO DETERMINADO
Versión:	MINI COUNTRYMAN F60	Color:	NO DETERMINADA
Tapicería:	NO DETERMINADA	Kilómetros:	58.834

Controles específicos:

Llaves principales:	2	Llaves secundarias:	0
Llaves especiales:	0	Tipo transmisión:	Automática
Revisión:	Sin libro		

 DOCUMENTACION ORIGINAL

 CARPETA MANUALES

 MANUAL PROPIETARIO

 TUERCA ANTIRROBO

Información neumáticos

9277LXT Neumático	Marca	Medidas	Índice carga	Índice velocidad	Runflat
DD	BRIDGESTONE	225/55/17	97	W	-
DI	BRIDGESTONE	225/55/17	97	W	-
RP					-
TD	BRIDGESTONE	225/55/17	97	W	-
TI	BRIDGESTONE	225/55/17	97	W	-

Datos Inspección:

Tipo Inspección:	COMERCIAL	Ubicación Inspección:	BAL CIEMPOZUELOS
Fecha Inspección:	10/06/2026	RaC:	BMW BANK GMBH SUCURSAL EN ESPAÑA
Comentarios:			

Daños no valorables:

9277LXT COMPONENTE	ACCIÓN		COMENTARIO						
9277LXT COMPONENTE	TIPO DAÑO	ACCIÓN	CARROC.	MONTAJE	PINTURA	MAT. PINTURA	RECAMBIO	%DTO	IMPORTE
1. Jgo pegado sensor lluvia	-	REEMPLAZAR				0,00	29,44	10,00	26,49 €
2. Moldura faro iz	-	REEMPLAZAR	0.09 h.			0,00	48,67	10,00	47,26 €
3. Moldura faro dr	-	REEMPLAZAR	0.09 h.			0,00	48,67	10,00	47,26 €
5. Jgo pegado lunas - PEGADO FRIO 300ML - Nueva	-	REEMPLAZAR				0,00	61,68	10,00	55,51 €
6. Juego fijación luna parabrisas	-	REEMPLAZAR				0,00	11,64	10,00	10,47 €
7. Junta luna parabrisas	-	REEMPLAZAR				0,00	22,29	10,00	20,06 €
8. Moldura entrada puerta dl iz - Nueva	-	REEMPLAZAR	0.08 h.			0,00	42,53	10,00	41,35 €
9. Neumático dl iz - PIRELLI - Nueva	-	REEMPLAZAR	0.44 h.			0,00	206,71	10,00	202,97 €
10. Neumático dl dr - PIRELLI - Nueva	-	REEMPLAZAR	0.44 h.			0,00	206,71	10,00	202,97 €
11. Neumático tr iz - PIRELLI - Nueva	-	REEMPLAZAR	0.44 h.			0,00	206,71	10,00	202,97 €
12. Neumático tr dr - PIRELLI - Nueva	-	REEMPLAZAR	0.44 h.			0,00	206,71	10,00	202,97 €
13. Paragolpes dl (zona inf)	-	DESMONTAR Y MONTAR		1.00 h.		0,00	0,00		38,50 €
14. Embellecedor rejilla paragolpes dl	-	DESMONTAR Y MONTAR		0.08 h.		0,00	0,00		3,08 €
15. Spoiler paragolpes tr	-	DESMONTAR Y MONTAR	1.00 h.	1.08 h.		0,00	0,00		80,08 €
16. Embellecedor spoiler paragolpes tr	-	DESMONTAR Y MONTAR		0.08 h.		0,00	0,00		3,08 €
17. Moldura contorno aleta dl dr	-	DESMONTAR Y MONTAR		0.58 h.		0,00	0,00		22,33 €
18. Retrovisor dr	-	DESMONTAR Y MONTAR		0.25 h.		0,00	0,00		9,62 €
19. Retrovisor iz	-	DESMONTAR Y MONTAR		0.25 h.		0,00	0,00		9,62 €
20. Embellecedor iz paragolpes dl	-	DESMONTAR Y MONTAR		0.08 h.		0,00	0,00		3,08 €
21. Puerta dl iz	Pintar Reparado Pieza montada	REPARAR	0.30 h.		1.58 h.	6,69	0,00		79,07 €
22. Puerta tr dr	Pintar Reparado Pieza montada	REPARAR	0.50 h.		1.58 h.	6,69	0,00		86,77 €
23. Paragolpes tr	Pintar Reparado Pieza desmontada	REPARAR	0.60 h.		0.83 h.	3,52	0,00		58,57 €
24. Aleta tr dr c/estribo	Reparado Combinada no	REPARAR	0.20 h.		1.42 h.	6,01	0,00		68,38 €
25. Moldura contorno puerta tr iz	-	DESMONTAR Y MONTAR		0.08 h.		0,00	0,00		3,08 €
26. Moldura contorno puerta tr dr	-	DESMONTAR Y MONTAR		0.08 h.		0,00	0,00		3,08 €
27. Manilla exterior puerta dl dr	-	DESMONTAR Y MONTAR		0.09 h.		0,00	0,00		3,46 €

9277LXT COMPONENTE	TIPO DAÑO	ACCIÓN	CARROC.	MONTAJE	PINTURA	MAT. PINTURA	RECAMBIO	%DTO	IMPORTE
28. Manilla exterior puerta dl iz	-	DESMONTAR Y MONTAR		0.09 h.		0,00	0,00		3,46 €
29. Cejilla ext puerta dl dr	-	DESMONTAR Y MONTAR		0.04 h.		0,00	0,00		1,54 €
30. Cejilla ext puerta dl iz	-	DESMONTAR Y MONTAR		0.04 h.		0,00	0,00		1,54 €
31. Manilla exterior puerta tr dr	-	DESMONTAR Y MONTAR		0.09 h.		0,00	0,00		3,46 €
32. Manilla exterior puerta tr iz	-	DESMONTAR Y MONTAR		0.09 h.		0,00	0,00		3,46 €
33. Cejilla ext puerta tr dr	-	DESMONTAR Y MONTAR		0.09 h.		0,00	0,00		3,46 €
34. Cejilla ext puerta tr iz	-	DESMONTAR Y MONTAR		0.09 h.		0,00	0,00		3,46 €
35. Puerta tr iz	Pintar Reparado Pieza montada	-			1.58 h.	6,69	0,00		67,52 €
36. Carcasa retrovisor dr	Pintar Sustitución Pieza desmontada	-			0.25 h.	1,06	0,00		10,68 €
37. Carcasa retrovisor iz	Pintar Sustitución Pieza desmontada	-			0.25 h.	1,06	0,00		10,68 €
38. Puerta dl dr	Pintar Reparado Pieza montada	-			1.58 h.	6,69	0,00		67,52 €
39. Capó dl	Pintar Reparado Pieza montada	-			5.42 h.	22,95	0,00		231,62 €
40. Paragolpes dl	Pintar Reparado Pieza desmontada	-			0.67 h.	2,84	0,00		28,63 €
41. Spoiler paragolpes tr	-	PINTAR			0.50 h.	2,12	0,00		21,37 €
42. Emblema capó dl	-	Recuperación Emblemas	0.10 h.			0,00	0,00		3,85 €
43. Faro dr	-	PULIDO POLICARBONATO				0,00	0,00		50,00 €
44. Embellecedor rejilla paragolpes dl	-	Pintura plásticos pequeños				0,00	0,00		19,25 €
45. Moldura contorno aleta tr dr	-	Pintura plásticos pequeños				0,00	0,00		19,25 €
46. Techo	-	SR Pintura				0,00	0,00		40,00 €
47. Embellecedor iz paragolpes dl	-	Pintura plásticos pequeños				0,00	0,00		19,25 €
48. Moldura contorno aleta dl dr	-	Pintura plásticos pequeños				0,00	0,00		19,25 €
49. Moldura contorno puerta tr dr	-	Pintura plásticos pequeños				0,00	0,00		19,25 €
50. Portón tr	-	PULIR				0,00	0,00		29,50 €
51. Aleta tr iz c/estribo	-	SR Carrocero				0,00	0,00		40,00 €
52. Guarnecido puerta tr iz	-	SR Plásticos				0,00	0,00		60,00 €
53. Faro iz	-	PULIDO POLICARBONATO				0,00	0,00		50,00 €
54. Paragolpes dl (zona inf)	-	Pintura plásticos pequeños				0,00	0,00		38,50 €
55. Embellecedor spoiler paragolpes tr	-	Pintura plásticos pequeños				0,00	0,00		19,25 €
56. Moldura contorno puerta tr iz	-	Pintura plásticos pequeños				0,00	0,00		19,25 €
57. Llanta rueda dl iz	-	PINTAR LLANTA ALUMINIO				0,00	0,00		110,00 €

9277LXT COMPONENTE	TIPO DAÑO	ACCIÓN	CARROC.	MONTAJE	PINTURA	MAT. PINTURA	RECAMBIO	%DTO	IMPORTE
58. Guarnecido portón/capó tr	-	SR Plásticos				0,00	0,00		60,00 €
59. Llanta rueda tr iz	-	PINTAR LLANTA ALUMINIO				0,00	0,00		110,00 €
4. Luna parabrisas	-	REEMPLAZAR	2.41 h.			0,00	395,06	40,00	329,82 €
TOTAL INSPECCIÓN								(IVA no incluido)	3046,9 €

* Faltantes en color naranja

(IVA no incluido)

9277LXT RESUMEN PERITACIÓN	TIEMPO	EUROS
Total Mano de Obra Carrocero	11,31 h.	435,38 €
Total material pintura	-	66,32 €
Total Mano de Obra Pintura	15,66 h.	602,89 €
Total Recambios	-	1219,62 €
Descuento recambios aplicado	-	267,20 €
Total Faltantes	-	0,00 €
Total Smart Repair	-	722,75 €







9277 LXT

COUNTRYMAN

COOPER





WATKINSWOOD
MADE IN THE USA





15:56

+31.5 °C

78 km

START STOP

P

0

km/h

DOOR



Puerta abierta

58834 km

10.06.2026

RPM x 1000

READY

OFF

0











® WMW 21BR0003P32726 ®









Baza

Alcalá de Henares

3 LOS40 UR 15:58

Ciudad Real

Talavera de la Reina

Salamanca

Alcázar de San Juan

Ávila

Albacete

Madrid

Valladolid

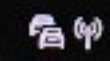

MODE



1

2

3

4

5

6

50 km
AUTO



0 km/h

Puerta abierta





2.09

OFF ON

inch/mm

0.001mm





SAFETY WARNING

PUNISHMENT

OFF ON

4.99

micrometers



OFF ON ZERO

mm

1.67

inch/mm



























Manheim
CAR TECHNOLOGY



Manheim
CONCEPT



Manheim
COX AUTOMOTIVE





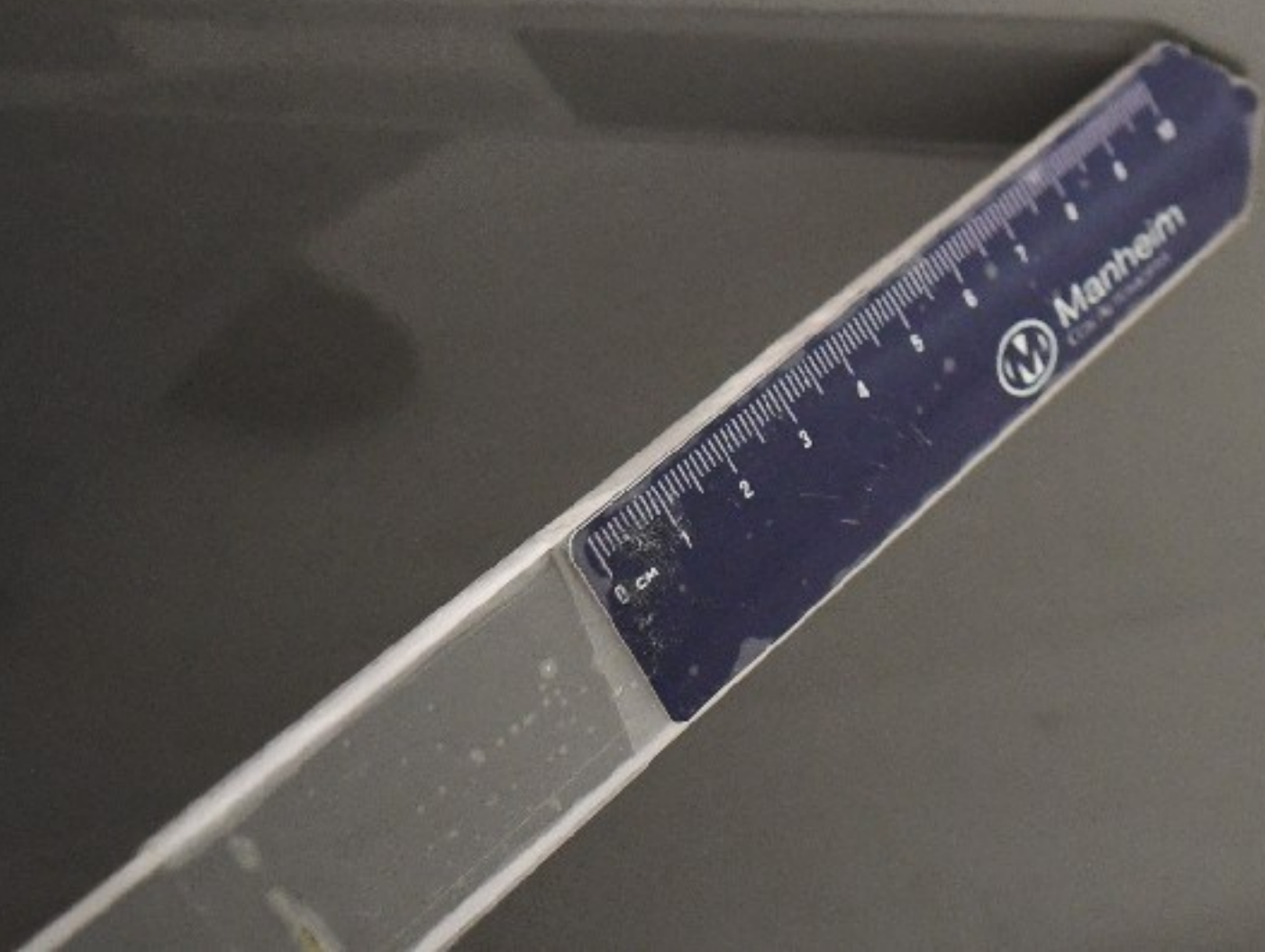



 **Manheim**
EVA & SCHNEIDER



 **Manheim**
COLLEGE-BUSINESS



Manheim
GEB. IN DEUTSCHLAND









 **Manheim**
COX AUTOMOTIVE















 **Manheim**
COV. AUTOMOTIVE



MINI

Manheim
COOL-AUTOMOTIVE



0 cm 1 2 3 4 5 6 7 8 9 10



Manheim
COX AUTOMOTIVE



Manheim
COX AUTOMOTIVE

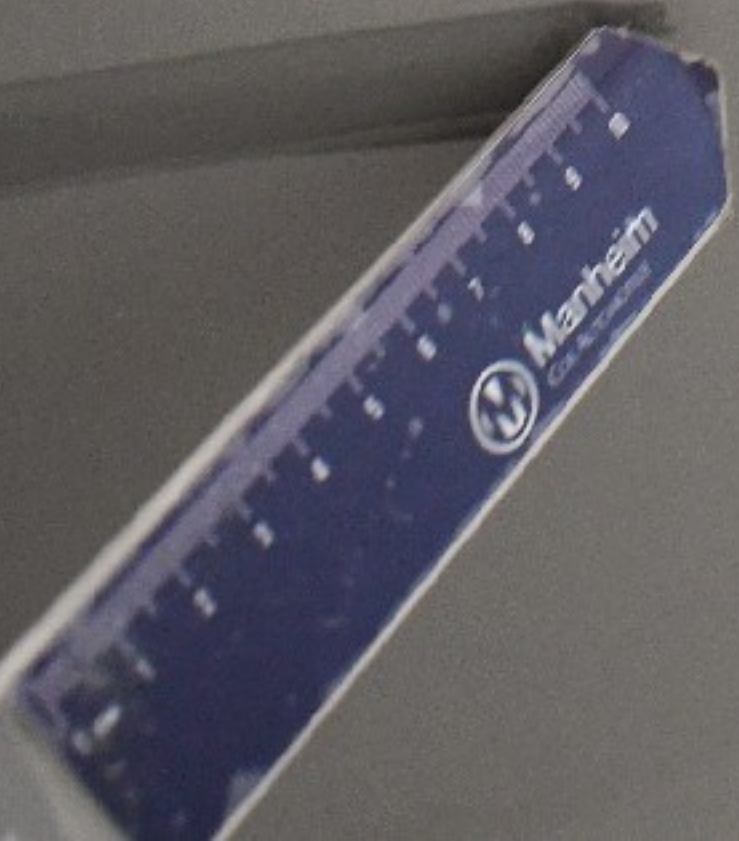

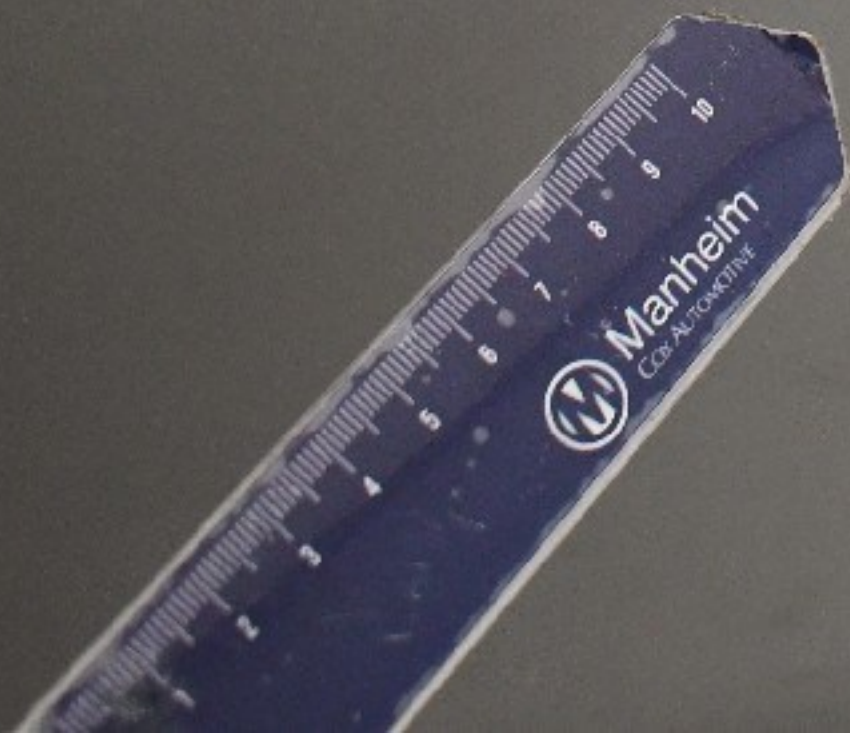





Manheim
COX AUTOMOTIVE

0 1 2 3 4 5 6 7 8 9 10 11 12



MINI

Marheim
CORPORATION



Manheim
CORP. AUTOMOTIVE











Manheim
COX AUTOMOTIVE



 **Manheim**
COLLEGEVILLE

NORTHWOOD
ON THE ISLE OF WIGHT

 **Manheim**
COX AUTOMOTIVE