

49. CO₂ emissions/fuel consumption/electric energy consumption:
1. All power trains except pure electric vehicles (if applicable):

NEDC values	CO ₂ emissions			Fuel consumption [l/100 km]		
	Petrol/Diesel g/km	LPG / CNG g/km	Others g/km	Petrol/Diesel [L]	LPG / CNG [L]/[m ³]	Others [L]
Urban conditions	178	-----	-----	7.8	-----	-----
Extra-urban conditions	138	-----	-----	6.0	-----	-----
Combined	153	-----	-----	6.7	-----	-----
Weighted, combined	-----	-----	-----	-----	-----	-----

Deviation factor (if applicable):
Verification factor (if applicable):

2. Pure electric vehicles and OVC hybrid electric vehicles (if applicable)
Electric energy consumption (weighted, combined): [Wh/km]

Electric range: [km]

3. Vehicle fitted with eco-innovation(s):

3.1. General code of the eco-innovation(s):

3.2. Total CO₂ emissions savings due to the eco-innovation(s):

3.2.1. NEDC savings (if applicable)

Diesel / Petrol

LPG / NG [g/km]

Others [g/km]

EC Certific

046CC0124391



www.PS-Team.de



CUPRA SEAT

Complete vehicles

The undersigned hereby certify that the vehicle:

0.1. Make (Trade name of manufacturer):

0.2. Type:

Variant:

Version:

0.2.1. Commercial name:

0.2.3.1. Interpolation family's identifier:

0.2.3.2. ATCT family's identifier:

0.2.3.3. PEMS family's identifier:

0.2.3.4. Roadload family's identifier:

0.2.3.5. Roadload matrix family's identifier (if applicable):

0.2.3.6. Periodic regeneration family's identifier:

0.2.3.7. Evaporative test family's identifier:

0.4. Vehicle category:

0.5. Company name and address of manufacturer:

SEAT
5FP
SKDNNAX1
AD7SAD7GC00748IML1B18BDA8F16
SEAT ATECA

IP-MQB37SZ_B1_0556-VSS-1

AT-5Q0_0V_0250_000-VSS-1

09-VSS-715W_5FP_DNNA_AD7_B-000

RL-DQ381_7A_17_009-WVW-1

PR-AU_00109_00_000-WVW-1

EV-A1_DGW_D_AYAAXX-WVW-1

M1

SEAT, S.A.

Autovia A-2, Km. 585

ES-08760 Martorell

On the right B-pillar,
glued or bonded

In the engine compartment,
right

VSSZZ5FZN6524062
2022-02-11

0.6. Location and method of attachment of the
statutory plates:

Location of the vehicle identification number:

0.10. Vehicle identification number:
0.11. Date of manufacture of the vehicle:

conforms in all respects to the type described in approval 69/2007/46/EC issued on 2021-11-03 and can be permanently registered in Member States having right hand traffic and using metric units for the speedometer and metric units for the odometer

Martorell, 2022-02-11

Martorell, 2022-02-11

52. Remarks:

NO 16.2.: with trailer axle 2.+40 kg#NO
35.: alt. to pos 35 with deviating val. in pos 49:##225/50 R18 95W#7,0JX18 ET45
##225/55 R17 97V#7,0JX17 ET45;##215/50 R18 92W M+S#7,0JX18 ET45;##215/55 R17 94
V M+S#7,0JX17 ET45 ##225/50 R18 95W M+S#7,0JX18 ET45;##225/55 R17 97V M+S#7,0JX1
7 ET45##

Daniel Cortina Munuera
Director Quality Assurance

Robin Christoph Brautigam
Head of Technical Conformity

Internal Manufacturer Data

VSSZZ5FZN6524062





Bild 1 : Diagonal vorn links



Bild 2 : Diagonal vorn rechts



Bild 3 : Diagonal hinten rechts



Bild 4 : Diagonal hinten links



Bild 5 : Fahrzeugunterseite

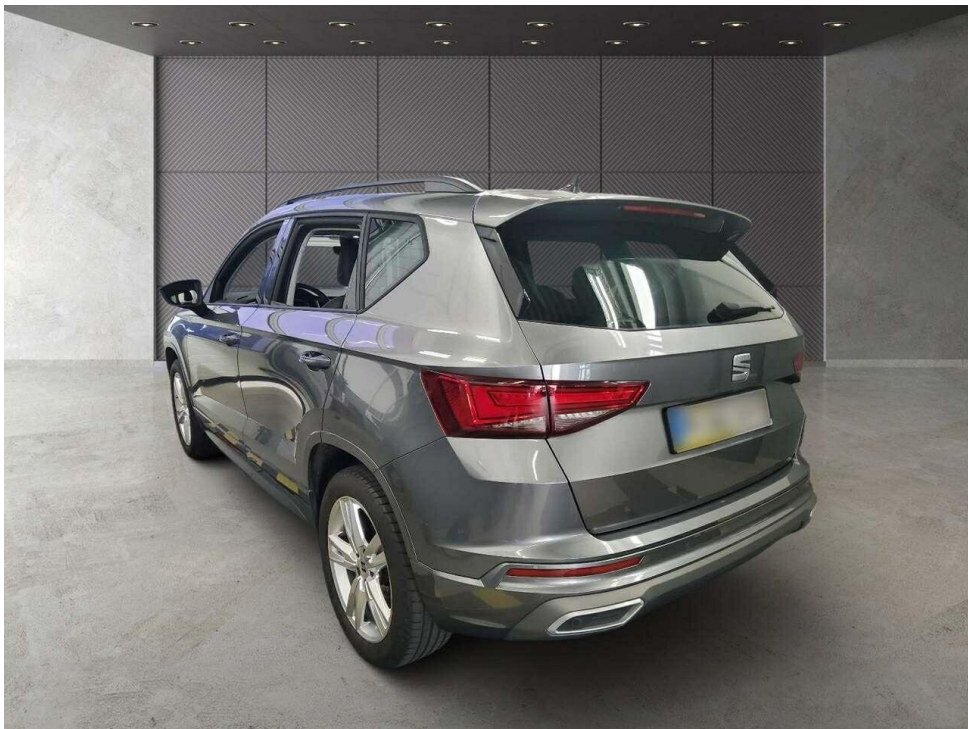

Bild 6 : Kombiinstrument (betriebsbereit) mit Km-Stand



Bild 7 : Serviceintervallanzeige



Bild 8 : Durch geöffnete Fahrertüre: Fahrersitz, Armaturenbrett und Schalthebel



Bild 9 : Durch geöffnete hintere Tür: Rücksitzbank

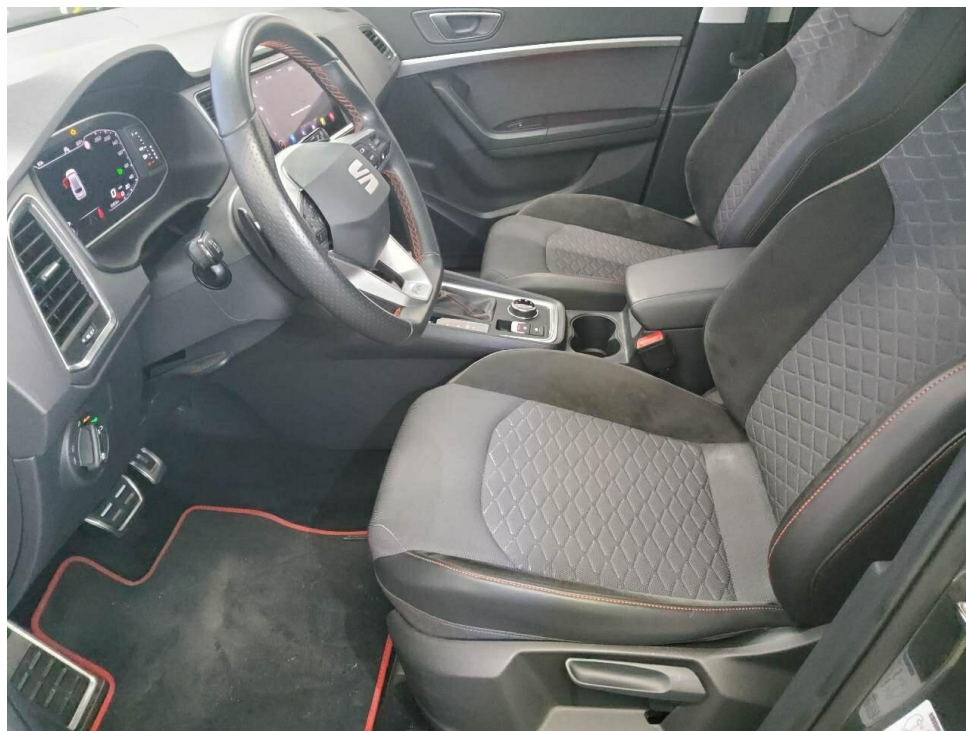

Bild 10 : Mittelkonsole (Radio/Navi eingeschaltet)

Zustandsbericht / Minderwertgutachten

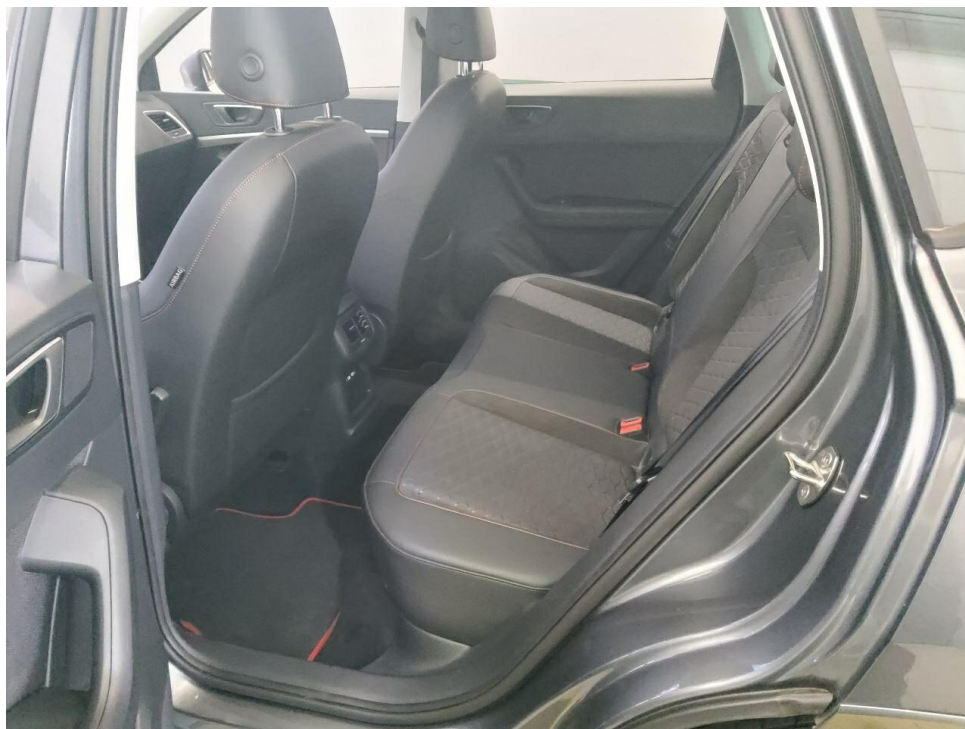
Vorgang

Auftraggeber
Besichtigung

Mobility Concept GmbH, Grünwalder Weg 34, 82041 Oberhaching
17.06.2026

Bemerkungen

Diese Dienstleistung wurde entsprechend den Vorgaben des Auftraggebers (Kriterien der fairen Fahrzeugbewertung) erstellt. Im Einzelfall können Abweichungen zum DEKRA Standard vorliegen.

Bei der Lackschichtdickenmessung wurden bei mindestens drei Messungen pro Bauteil Lackschichtdicken von 78 µm bis 116 µm festgestellt.

Es wurde eine optische Überprüfung auf Vorschäden und eine Lackschichtdickenmessung vorgenommen. Die augenscheinliche Überprüfung sowie die Lackschichtdickenmessung ergaben keine Hinweise auf Nachlackierungen, Instandsetzungsarbeiten oder reparierte Vorschäden.

Die vorgefundenen Besichtigungsbedingungen waren ausreichend. Das Fahrzeug / Objekt wurde von oben und auf einer Hebebühne von unten besichtigt. Im Rahmen der Fahrzeug / Objektbesichtigung wurde ein Probelauf des Motors durchgeführt.

Bei der Fahrzeugbesichtigung wurde keine Probefahrt durchgeführt.

Für die Bearbeitung des Vorganges standen folgende Unterlagen zur Verfügung: - Fz-Schein/Zul.Beschein. Teil I
2 Hauptschlüssel, 0 Nebenschlüssel vorgelegt.

Fahrzeugdaten

Erstzulassung	31.05.2022	Letzte Zulassung	31.05.2022
Hersteller	SEAT	Typ / Verkaufsbez.	Ateca 2.0 TSI 4Drive DSG OPF FR
Aufbauart	Geländewagen	Türen	5
Sitzplätze	5	Fahrzeug-Ident.-Nr.	VSSZZZ5FZN6524062
HSN / TSN	7593 / ANO	Schlüssel-Nr.	40851599
Km-Stand abgelesen	21013	Nächste HU §29 StVZO	05 / 2027
Energiequelle / Kraftstoff	Benzin	Zylinderanzahl	4 / Reihenmotor
Leistung (kW)	140	Hubraum (ccm)	1984
Schadstoffklasse:	EURO6;WLTP;AP;PI/CI; M, Antriebsart		Allrad
	N1 I		
Getriebe / Gänge	DSG / 7	Felgen	Leichtmetall
Farbe	Grau / Metallic	Polster / Farbe	Teilleder / Schwarz
	Es wird unterstellt, dass die Gesamtlauflistung dem abgelesenen Km-Stand entspricht.		

Räder / Reifen

Achse	Reifenbezeichnung	Hersteller/Typ	Art	Profiltiefe
1 links	225 / 50 R 18 95 W	Goodyear / Eagle F1 Asymmetric 5	S/O	6 mm
rechts	225 / 50 R 18 95 W	Goodyear / Eagle F1 Asymmetric 5	S/O	6 mm
2 links	225 / 50 R 18 95 W	Goodyear / Eagle F1 Asymmetric 5	S/O	7 mm
rechts	225 / 50 R 18 95 W	Goodyear / Eagle F1 Asymmetric 5	S/O	7 mm
Notrad				

S/ Sommer; /O Original; /F Runflat;

Serienausstattung

Serie: 12-V-Steckdose vorne, Ablagefach für die Sonnenbrille auf der Fahrerseite, Ablagefach im mittleren Bereich der unteren Armaturentafel, Ablagefach in den vorderen Türen, Ablagefach unter dem Fahrersitz, Ablagetasche an der Rückseite der Vordersitze, Airbags, Außenspiegel elektrisch einstell-, anklapp- und beheizbar, Außenspiegelgehäuse in Cosmo Grau, Außentemperaturanzeige, Berganfahrassistent (HHC), Bordcomputer, Chromapplikationen im Interieur, Dachreling in Schwarz, Differentialsperre, elektronisch (XDS), Drehzahlmesser, Dreipunkt-Automatik-Sicherheitsgurte, vorne und hinten, mit Gurtstraffern, Drittes Bremslicht, in Heckklappe integriert, Einparkhilfe hinten, Elektronische Parkbremse inkl. Auto-Hold-Funktion, Elektronische Stabilisierungskontrolle (ESC), Fahrwerk: Allradantrieb 4Drive, Fensterheber vorne und hinten elektrisch, Gangempfehlungsanzeige, Gepäckraumabdeckung, Geschwindigkeitsregelanlage (GRA), Getriebe: 7-Gang-DSG Automatik Getriebe, Handschuhfach, beleuchtet, Heckleuchten in LED-Technologie, Heckscheibenwischer und Heckscheibenheizung, Heckspoiler in Wagenfarbe, ISOFIX-Kindersitz-Sicherungssystem, Karosserieabdeckungen an den Radläufen, Klimaanlage Climatronic mit elektronischer Temperaturregelung, Kopfstützen, 2 vorne, 3 hinten, Lackierung: Uni, Lenkrad: Multifunktionslenkrad in Leder, Mittelarmlehne hinten, Mittelkonsole mit integriertem Staufach, Mittelarmlehne Getränkehalter und Luftausströmer hinten, Multifunktionsanzeige mit mehrfarbigem Display, Müdigkeitserkennung, Nebelscheinwerfer mit Abbiegelicht-Funktion in LED-Technologie, Notruf-Service, Ottopartikelfilter, Paket: LED-Innenlicht, Polster: Stoff, Radio: Digitaler Radioempfang DAB+, Radio: Media System Plus Style, Xperience, FR, Reifenkontrollanzeige (RKA), Räder: 4 Leichtmetallräder "Performance III" (4Drive), Räder: Tyre fit, Rückfahrkamera, Rücksitzlehne asymmetrisch geteilt umklappbar, SEAT CONNECT, SEAT Drive Profile mit "Driving Experience"-Knopf und Progressivlenkung, Schaltwippen am Lenkrad, Schlüsselloser Schließ- und Startsystem "Kessy", Schriftzug "FR" auf Heckklappe, Seitenscheiben ab 2. Sitzreihe und Heckscheibe dunkel getönt, Servolenkung, elektromechanisch, Sitze: Fahrersitz mit Höheneinstellung, Sitze: Lendenwirbelstütze für Fahrer und Beifahrer mit Höheneinstellung für Beifahrersitz, Sportpedalerie in Aluminiumoptik, Start-Stopp-Technologie, Tagfahrlicht in LED-Technologie, Türeinsteigsleisten vorn in Aluminiumoptik, beleuchtet, Umfeldbeobachtungssystem "Front Assist" mit City-Notbremsfunktion, Verzurrösen im Gepäckraum, Voll-LED-Scheinwerfer, Wegfahrsperrung, elektronisch, Wärmeschutzverglasung, Zentralverriegelung, inkl. Heckklappe, mit Funkfernbedienung

Sonderausstattung

Code	Bezeichnung
PGR	Anhängevorrichtung schwenkbar, mit elektrischer Entriegelung
PQN	Entfall des Schriftzugs auf der Heckklappe
PHF	Heckklappe elektrisch zu betätigen (Öffnung & Schließung) XPERIENCE,FR Lackierung: Metallic
ZN2,PZ4	Navigationssystem mit 9,2" Farb-Touch-Screen
PDG	Paket: Fahrassistent-Paket M für Navigationssystem
PSS	Paket: Licht-und-Sicht
WW1	Paket: Winter
PNB	Radiozubehör: BeatsAudio Soundsystem
PMK	Radiozubehör: Full Link für Navigationssystem
PB1	Radiozubehör: Wireless Charger im Ablagefach der Mittelkonsole
PG6	Räder: Reserverad als Notrad
PFK	Virtual Cockpit

Allgemeinzustand und Wartung

Abgesehen von den beschriebenen Schäden/Mängeln weist das Fahrzeug/Objekt einen, bezogen auf Alter und Nutzung, üblichen Gesamtzustand auf.

Wartungsnachweis: digital
letzte Wartung: am 23.03.2026 bei Kilometerstand 20.161

Akzeptierter Zustand / Gebrauchsspuren

Das Fahrzeug weist dem Alter, der Laufleistung und dem Einsatzzweck entsprechende Gebrauchsspuren auf.

Bezeichnung des Schadens

Handschuhfach leichte Kratzer,
Motorhaube leichte Steinschläge,
Heckklappe leichte Kratzer,
Leichtmetallfelge vorne links leichte Kratzer,
Türkante vorne links leichte Schramme,
Seitenwand und Radlaufblende hinten rechts
leichte Kratzer und kleine Delle,