

Standplatz: _____

06.07.2026

Fahrzeugbeschreibung

Fahrzeug:	HYUNDAI Kona ELEKTRO 100kW Sports Utility Vehicle 5-türig 0 ccm 136 PS / 100 KW Elektrisch Automatik		
Amtliches Kennzeichen:	MB -AP 0065E	Fahrgestell-Nummer:	TMAK281HFPJ083634
Vertrags-Nummer:	7407084	Erstzulassung:	19.06.2023
Internes KZ:	15094741	Kilometer-Stand:	29401
Unfall/Schaden:	Dem Verkäufer wurden keine unfallbedingten Beschädigungen am Fahrzeug angezeigt.		

Ausstattung:

HYUNDAI Kona ELEKTRO 100kW Sports Utility Vehicle 5-türig 0 ccm 136 PS / 100 KW Elektrisch Automatik

Lackierung: Dark Knight - Metallic

Polsterung: Stoff - Schwarz

Telefontyp:

Listenpreis ohne Sonderausstattung in EUR (vor Mwst.) **30.588,24**

Sonderausstattung in EUR (vor Mwst.):

Dark Knight - Metallic	0,00
Effizienz-Paket	1.176,47
Metallic-Lackierung	504,20
Select-Paket	1.092,44
Stoff - Schwarz	0,00

Listenpreis gesamt in EUR (vor Mwst.) **33.361,35**

Listenpreis gesamt in EUR (inkl. Mwst.) **39.700,01**

Voraussichtliche Berechnungsbasis* für die Ermittlung des geldwerten Vorteils gesamt in EUR (inkl. Mwst.) 39.700,01

Bitte beachten Sie, dass diese Angabe rein informativ und unverbindlich ist. Maßgeblich für die Ermittlung des steuerlich relevanten geldwerten Vorteils ist der Listenpreis für Verbraucher am Tag der Erstzulassung, der bei Elektro- und Hybridfahrzeugen gegebenenfalls zu mindern ist.

*Voraussichtlicher Bruttolistenpreis für Verbraucher abzüglich Winterräder und / oder Telefonvorbereitung

22653

Technische Daten

(Angaben basieren auf Herstellerangaben*)

Fahrzeug:	HYUNDAI Kona ELEKTRO 100kW Sports Utility Vehicle5-türig 0 ccm 136 PS / 100 KW Elektrisch Automatik		
Modelljahr:	2023		
kW / PS:	100 / 136	Hubraum:	0
Getriebe:	Automatik	Anzahl Gänge:	1
Emissionsgruppe:		CO2 (g/km):	0
durchschn. Verbrauch/100 Km:	0,0000	Tankinhalt:	0
Max. Km/h:	155	Beschl. 0-100 Km/h in Sec.:	9,900
Leergewicht (kg):	1610	zul. Gewicht (kg):	2020

* Angaben ohne Gewähr

24800

Unfall-/Schadenspiegel

Vertrags-Nummer: 7407084
Amtliches Kennzeichen: MB -AP 0065E
Übersicht erstellt am: 06.07.2026

Für das Fahrzeug gem. o.g. Leasingvertrag, Fahrzeugtyp

HYUNDAI Kona ELEKTRO 100kW Sports Utility Vehicle 5-türig 0 ccm 136 PS / 100 KW Elektrisch Automatik

wurden uns während der Vertragslaufzeit nachfolgende Beschädigungen angezeigt:

<i>Datum</i>	<i>SNR</i>	<i>Verursacher</i>	<i>Beschädigung</i>	<i>Reparatur erfolgt *</i>	<i>Gutachten vorhanden *</i>
--------------	------------	--------------------	---------------------	--------------------------------	----------------------------------

* Sofern für eine Schadennummer mehrere Beschädigungen angegeben sind, gilt der Eintrag in dieser Spalte für die gesamte Schadennummer.

Unfall-/Schadenspiegel zur Kenntnis genommen:_____
Datum und Unterschrift Käufer

31693

Wartungsreport

Vertrags-Nummer: 7407084
Amtliches Kennzeichen: MB -AP 0065E
Übersicht erstellt am: 06.07.2026

Für das Fahrzeug gem. o.g. Leasingvertrag, Fahrzeugtyp

HYUNDAI Kona ELEKTRO 100kW Sports Utility Vehicle 5-türig 0 ccm 136 PS / 100 KW Elektrisch Automatik

wurden uns während der Vertragslaufzeit nachfolgende Wartungen angezeigt:

Datum **Km-Stand** **Art der Wartung**

Wartungsreport zur Kenntnis genommen:_____
Datum und Unterschrift Käufer



Hüsges Gruppe®
Die Gutachter

Zustandsbericht

Kunde :	Allane SE	Amtl. Kennzeichen :	MB-AP 65E
Berichtsnummer :	000000926269-DE613		
Referenznummer:	31182034		

Fahrzeugdaten

Hyundai Kona (OS)(2017->) Select Elektro 2WD

Fahrzeug-Ident.-Nr.:	TMAK281HFPJ083634	Laufleistung abgelesen:	29401 km
Erstzulassung / Baujahr:	19.06.2023 / 2023	Besichtigungsdatum/-ort:	19.06.2026 Dieselstraße 3, 85386 Eching
Fahrzeugart:	PKW	Aufbauart:	Kombilimousine
Kraftstoff:	Elektro	Getriebe Art:	Automatik
Navi.-Datenträger:	-	Hubraum / Leistung:	0 ccm / 100 kW (136 PS)
Antriebsart:	Frontantrieb	Lackfarbe:	Dark Knight / MIC
Lackart:	Metallic	Türen / Sitzplätze:	5 / 5
Anzahl Schlüssel:	2	Nächste HU / AU:	06.2028 / 06.2028
Polster Art:	Stoff	Serviceheft verfügbar:	Ja
Farbe Innenausstattung:	Grau	Serviceheft gepflegt:	Ja
Raucherfahrzeug:	Nein	Letzter Service km / am:	28902 / 09.06.2026
Fahrzeug fahrbereit:	Ja	Vorgelegte Fahrzeug- Unterlagen:	ZB I (Fzg.Schein)
Zustand aussen:	2 - Gut	Zustand innen:	2 - Gut

Der Zustandsbericht wurde unparteiisch und nach bestem Wissen und Gewissen erstellt. Die im Zustandsbericht aufgeführten Bilder sind Bestandteil der Fahrzeugbeschreibung, hinsichtlich der Ausstattung und des Fahrzeug-zustandes.



Montierte Bereifung

Reifenart / Felgentyp:	Sommerreifen	Aluminium
1. Achse - links / Zust.	Michelin	215/55/R17/94V 5 mm
1. Achse - rechts / Zust.	Michelin	215/55/R17/94V 5 mm
2. Achse - links / Zust.	Michelin	215/55/R17/94V 5 mm
2. Achse - rechts / Zust.	Michelin	215/55/R17/94V 5 mm
Verkehrssicherheit:	Verkehrssicher	

Serienausstattung

- 6 Lautsprecher
Hochtöner
- Airbag Beifahrerseite
- Airbag Fahrerseite
- Alarmanlage
- Antriebsart Frontantrieb
- Außenspiegel elektr. verstell- und heizbar, beide
- Blinkleuchten LED in Außenspiegel integriert
- Dachreling
- Digital Cockpit (Instrumentenanzeige Digital)
- Einschaltautomatik für Fahrlicht / Lichtsensor
- Elektromotor 100 kW (cont. 26 kW)
- Fahrassistenz-System: aktiver Spurhalteassistent (LKAS, Lane Keep Assist System)
- Fahrassistenz-System: Autonome Notbremsfunktion inkl. Frontkollisionswarnung (FCA)
Fahrassistenz-System: Autonome Notbremsfunktion inkl. Fußgängererkennung (FCA-Ped.), Fahrassistenz-System: Autonome Notbremsfunktion inkl. Fahrradfahrererkennung (FCA-Cyc.)
- Fahrassistenz-System Fahrprofilwahl (Drive Mode)
- Fahrassistenz-System: Sicherheitssystem mit automatischem Notruf (ERA GLONASS / eCall)
- Fahrassistenz-System Spurhalteassistent
- Fensterheber elektrisch vorn
- Freisprecheinrichtung Bluetooth
- Ablagetasche an Vordersitzlehnen
- Airbag Beifahrerseite abschaltbar
- Aktives Bremslicht (ESS)
- Anti-Blockier-System (ABS)
- Audiosystem Radio RDS
- Außenspiegel lackiert
- Bremsassistent
- Dachspoiler
3. Bremsleuchte
- Einparkhilfe hinten
- Elektr. Bremskraftverteilung
- Elektron. Stabilitätskontrolle (ESC) mit Bremsassistent
- Fahrassistenz-System: Aufmerksamkeits-Assistent
- Berganfahrhilfe
- Fahrassistenz-System: Insassenalarm (ROA)
- Fahrassistenz-System: Spurfolgeassistent (Lane Following Assist, LFA)
- Fensterheber elektr. hinten
- Fensterheber elektrisch vorn, mit Auf-/Ab-Automatik
- Frontscheibe mit Bandfilter oben



- Gegenlenkunterstützung (Vehicle Stability Management, VSM)
- Gepäcknetz im Koffer-/Laderaum
- Geschwindigkeits-Begrenzeranlage (Speed-Limiter)
- Getriebe für Elektrofahrzeug
- Gurtstraffer
- Isofix-Aufnahmen für Kindersitz
- Klimaautomatik
- Kopfstützen hinten verstellbar
- Ladevorrichtung On-Board-Lader (3-Phasen)
- Lenkrad (Leder) mit Multifunktion
- Lenkrad mit Multifunktion
- Lenksäule (Lenkrad) höhenverstellbar
- Leseleuchte
- LM-Felgen
- Modellpflege
- Parkbremse elektrisch (EPB)
- Radstand 2600 mm
- Reifendruck-Kontrollsystem
- Rücksitzlehne geteilt/klappbar
- Schalt-/Wählhebelgriff Leder
- Seitenairbag vorn
- Servolenkung
- Sitz vorn links höhenverstellbar
- Sitzheizung vorn
- Sonderlackierung Dive in Jeju Uni
- Start-Stop-Knopf
- Tagfahrlicht LED
- Türgriffe außen Wagenfarbe
- USB-Anschluss + AUX-IN-Anschluss
- Warnanlage für Sicherheitsgurte, Fahrer-/Beifahrerseite
- Wireless SmartLink (Apple CarPlay)
- Zentralverriegelung mit Fernbedienung
- Gepäck-/Laderaumleuchte
- Gepäckraumabdeckung / Rollo
- Geschwindigkeits-Regelanlage (Tempomat) mit Abstandsregelung ACC
- Getränkehalter vorn
- Heckscheibe heizbar
- Karosserie 5-türig
- Kopf-Airbag-System
- Kühlergrill Wagenfarbe
- Lendenwirbelstütze Sitz vorn links, elektr. verstellbar
- Lenkrad heizbar
- Lenkrad mit Schaltwippen
- Lenksäule (Lenkrad) längsverstellbar
- Leuchtweitenregelung
- Mittelarmlehne vorn mit Fach
- Notladekabel (ICCB)
- Radioempfang digital (DAB+)
- Reifen-Reparaturkit
- Rückfahrkamera
- Schalt-/Wählhebel (Shift by Wire)
- Scheibenbeschlagenerkennung / Regelung
- Select-Paket
- Sicherheitsgurte vorn höhenverstellbar
- Sitzbezug / Polsterung Stoff
- Smart-Key
- Sonnenblenden mit Spiegel (beleuchtet)
- Start/Stop-Anlage
- Touchscreen-Farbdisplay (8,0 Zoll)
- Türgriffe innen silber
- Verglasung getönt
- Wegfahrsperrung (elektronisch)
- Wärmeschutzverglasung

Sonderausstattung

- Effizienz-Paket
Wärmepumpe für Heizungs-/Klimaanlage, Ladekabel mit Typ 2-Stecker
- Mica-Lackierung / Mineraleffekt-Lackierung

Wir weisen darauf hin, dass die bereitgestellten Daten aus der DAT-Datenbank übernommen wurden. Für die Vollständigkeit und Richtigkeit kann keine Haftung übernommen werden.

Allgemeine Prüfung

Probefahrt:	Eingeschränkt durchgeführt Aufgrund der Bedingungen konnte eine kurze Probefahrt nur mit mäßiger Geschwindigkeit durchgeführt werden. Im Rahmen der Probefahrt wurden weitere Prüfungen durchgeführt. Die Ergebnisse sind im weiteren Verlauf des Gutachtens dokumentiert.
Unterbodenprüfung:	Nicht durchgeführt Eine Besichtigung der Fahrzeugunterseite wurde nicht durchgeführt.
Laufleistung plausibel:	Nicht prüfbar Nicht prüfbar
Hinweis:	
Hinweis (Verkehrssicherheit):	

Unfallschadenprüfung

Rep. Vorschäden / -höhe brutto:	Keine feststellbar Im Rahmen einer Sichtprüfung der Karosserieaußenhaut konnten keine Vorschäden festgestellt werden.
Lackschichtendickenmessung:	Innerhalb der Toleranzen Am Fahrzeug wurde eine Lackschichtdickenmessung an der Karosserieaußenhaut durchgeführt. Die Messwerte lagen innerhalb der Toleranzen von Erstlackierungen. Hinweise, die auf einen instandgesetzten Unfallschaden oder auf durchgeführte Nachlackierungen hindeuten, waren nicht erkennbar.
Bestehender Unfallschaden:	Nicht festgestellt Am Fahrzeug wurden im Rahmen einer Sichtprüfung der Karosserieaußenhaut keine bestehenden Unfallschäden festgestellt (ausgenommen übliche Gebrauchsspuren).
Hinweis:	

Übersicht durchgeführte Zustandsprüfung

Klimaanlage:	Eingeschränkt geprüft	✓	Sitzheizung:	Eingeschränkt geprüft	✓
Lichtanlage:	Eingeschränkt geprüft	✓	Sonnendach/ Verdeck:	Nicht vorhanden	✗
Bremsanlage:	Eingeschränkt geprüft	✓	Motorlauf:	Eingeschränkt geprüft	✓

Durchgeführte Technikprüfung

Klimaanlage:	Die Klimaanlage konnte bei der Besichtigung nur eingeschränkt geprüft werden.
Sitzheizung:	Eingeschränkt geprüft
Lichtanlage:	Die Lichtanlage konnte zum Besichtigungszeitpunkt nur eingeschränkt geprüft werden.

Sonnendach/ Verdeck:	Nicht vorhanden
Bremsanlage:	Die Bremsanlage wurde durch eine Inaugenscheinnahme geprüft.
Motorlauf:	Die Überprüfung des Motorlaufs war nur eingeschränkt möglich. Dabei wurden keine akustischen bzw. visuellen Auffälligkeiten festgestellt.
Hinweis:	*

Schaden



Karosserie außen

	Bauteil	Schaden	Rep.-Art
1.	Tür Vorne - Rechts	Delle	Sanft Instandsetzen
2.	Dach	Delle	Sanft Instandsetzen
3.	Stoßfänger Vorne	Kratzer	Lackieren
4.	Felge Vorne - Rechts	Beschädigt	Smart Repair
5.	Felge Hinten - Rechts	Kratzer	Smart Repair

Eine Vorschadenprüfung erfolgt ausschließlich im Rahmen und der Möglichkeiten einer Inaugenscheinnahme und Lackschichtenmessung ohne eine Demontage von Bauteilen. Ein möglicher Vorschadenumfang ist unbekannt.

Wir weisen darauf hin, dass das Fahrzeug zusätzlich zu den im Bericht aufgeführten Beschädigungen alters- und laufeleistungsbedingte Gebrauchsspuren aufweisen kann, wie sie im normalen Gebrauch unvermeidlich sind (kleine Beulen, Dellen, Kratzer).

Es wird zudem keine Haftung für einen Defekt und / oder verborgen gebliebene Schäden im Hinblick auf Elektronik und Mechanik übernommen, sowie für arglistige Täuschung und verschwiegene Mängel.

Bilddokumentation



Vorne links



Vorne rechts



Hinten rechts



Hinten links



Kofferraum



Innen



Kombiinstrument



Kilometerstand



Mittelkonsole



Serviceheft/Nachweis



Motorraum



Felgen



Bereifung



Bereifung



Bereifung



Bereifung



1. Tür Vorne - Rechts
Delle - Sanft Instandsetzen

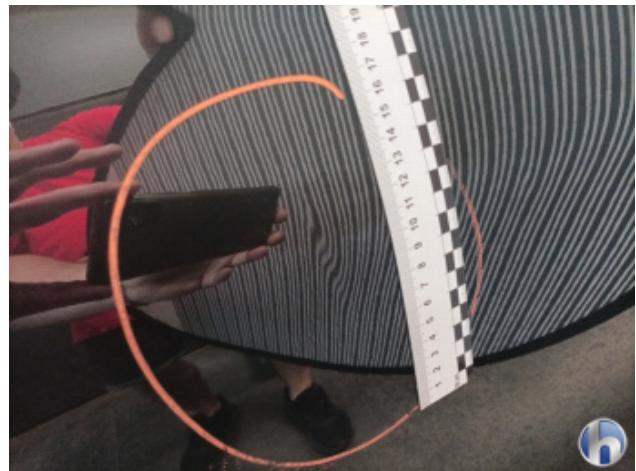

1. Tür Vorne - Rechts
Delle - Sanft Instandsetzen



1. Tür Vorne - Rechts
Delle - Sanft Instandsetzen



2. Dach
Delle - Sanft Instandsetzen

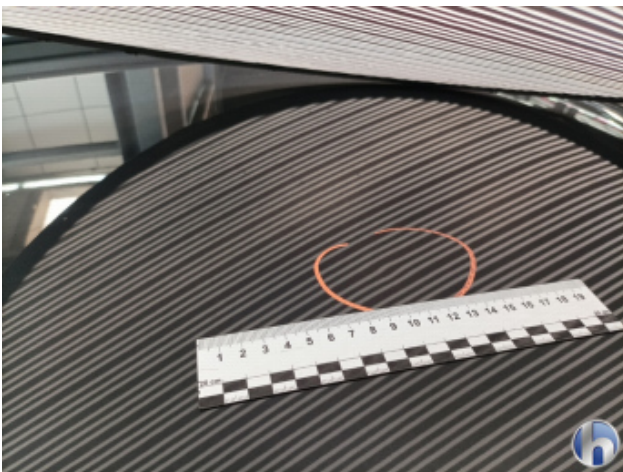

2. Dach
Delle - Sanft Instandsetzen



3. Stoßfänger Vorne
Kratzer - Lackieren



3. Stoßfänger Vorne
Kratzer - Lackieren



3. Stoßfänger Vorne
Kratzer - Lackieren



4. Felge Vorne - Rechts
Beschädigt - Smart Repair



4. Felge Vorne - Rechts
Beschädigt - Smart Repair



4. Felge Vorne - Rechts
Beschädigt - Smart Repair



5. Felge Hinten - Rechts
Kratzer - Smart Repair



5. Felge Hinten - Rechts
Kratzer - Smart Repair



5. Felge Hinten - Rechts
Kratzer - Smart Repair



Hüsge Gruppe®
Die Gutachter



5. Felge Hinten - Rechts
Kratzer - Smart Repair