

12.06.2026

## Fahrzeugbeschreibung

**Fahrzeug:** MERCEDES GLE GLE 350 e 4MATIC Sports Utility Vehicle 5-türig 1991 ccm 333 PS / 245 KW Elektrisch Automatik

Amtliches Kennzeichen: HD -CV 0355E Fahrgestell-Nummer: W1N1671541A556751

Vertrags-Nummer: 42427079 Erstzulassung: 13.10.2021

Internes KZ: 15020780 Kilometer-Stand: 0

Unfall/Schaden: Dem Verkäufer wurden keine unfallbedingten Beschädigungen am Fahrzeug angezeigt.

---

### Ausstattung:

**MERCEDES GLE GLE 350 e 4MATIC Sports Utility Vehicle 5-türig 1991 ccm 333 PS / 245 KW Elektrisch Automatik**

Lackierung: \_\_\_\_\_ Polsterung: \_\_\_\_\_ Telefentyp: \_\_\_\_\_

**Listenpreis ohne Sonderausstattung in EUR (vor Mwst.) 0,00**

Sonderausstattung in EUR (vor Mwst.):

**Listenpreis gesamt in EUR (vor Mwst.) 0,00**

## Technische Daten

(Angaben basieren auf Herstellerangaben\*)

Fahrzeug:	MERCEDES GLE GLE 350 e 4MATIC Sports Utility Vehicle5-türig 1991 ccm 333 PS / 245 KW Elektrisch Automatik		
Modelljahr:	2022		
kW / PS:	245 / 333	Hubraum:	1991
Getriebe:	Automatik	Anzahl Gänge:	9
Emissionsgruppe:	I2	CO2 (g/km):	0
durchschn. Verbr./100 Km:	0,0000	Tankinhalt:	65
Max. Km/h:	210	Beschl. 0-100 Km/h in Sec.:	6,900
Leergewicht (kg):	2605	zul. Gewicht (kg):	3210

\* Angaben ohne Gewähr

**Unfall-/Schadenspiegel**

**Vertrags-Nummer:** 42427079  
**Amtliches Kennzeichen:** HD -CV 0355E  
**Übersicht erstellt am:** 12.06.2026

Für das Fahrzeug gem. o.g. Leasingvertrag, Fahrzeugtyp

**MERCEDES GLE GLE 350 e 4MATIC Sports Utility Vehicle 5-türig 1991 ccm 333 PS / 245 KW Elektrisch Automatik**

wurden uns während der Vertragslaufzeit nachfolgende Beschädigungen angezeigt:

---

<i>Datum</i>	<i>SNR</i>	<i>Verursacher</i>	<i>Beschädigung</i>	<i>Reparatur erfolgt *</i>	<i>Gutachten vorhanden *</i>
14.09.2025	9059960803	Eigenverschulden	Stossstange vorne Fahrerseite Stossstange vorne Beifahrerseite	Nein	Nein
16.06.2025	9059947860	Fremdverschulden	Kotflügel hinten Fahrerseite Tür hinten Fahrerseite	Ja	Nein
05.08.2022	9059821364	Eigenverschulden	Stossstange hinten Fahrerseite Stossstange hinten mitte	Ja	Nein

---

\* Sofern für eine Schadennummer mehrere Beschädigungen angegeben sind, gilt der Eintrag in dieser Spalte für die gesamte Schadennummer.

**Unfall-/Schadenspiegel zur Kenntnis genommen:**

\_\_\_\_\_  
Datum und Unterschrift Käufer

**Wartungsreport**

**Vertrags-Nummer:** 42427079  
**Amtliches Kennzeichen:** HD -CV 0355E  
**Übersicht erstellt am:** 12.06.2026

Für das Fahrzeug gem. o.g. Leasingvertrag, Fahrzeugtyp

**MERCEDES GLE GLE 350 e 4MATIC Sports Utility Vehicle 5-türig 1991 ccm 333 PS / 245 KW Elektrisch Automatik**

wurden uns während der Vertragslaufzeit nachfolgende Wartungen angezeigt:

---

<i>Datum</i>	<i>Km-Stand</i>	<i>Art der Wartung</i>
--------------	-----------------	------------------------

---

**Wartungsreport zur Kenntnis genommen:**

\_\_\_\_\_  
Datum und Unterschrift Käufer

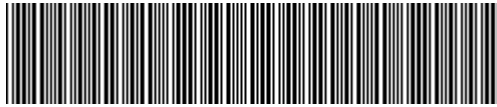

**W1N1671541A556751**

## Vehicle details

Operator		Inspection condition	sufficient
License number		Mileage (Read)	95,431 km
Manufacturer	Mercedes-Benz	Next maintenance in	-4,629 km
Type / Model	GLE 350 e 4MATIC	Main inspection (Report not on hand)	09/2026
Vehicle Identification number	W1N1671541A556751	Power / Engine displacement	155 kW / 1,991 ccm
First registration	13 Oct 2021	Upholstery/Colour	/
Last maintenance		Paintwork	
Fuel type	Hybr.B/E ext.auf1	Gearbox	Automatic

## Zustandsbericht

### Value reducing factors

No.	Component group	Description
1	Documents	Main inspection certificate (Fehlt) - No deduction
2	Trim / covers	Trim / covers (Einstiegsbeleuchtung fehlt) - Replace
3	Sill - left side	Sill - dent(s) - Smooth repair work
4	Side panel - rear right side	Side panel - dent(s) - Smooth repair work
5	Door - front left side	Door handle - outside - Scratched - Smart repair
6	Side panel - rear left side	Side panel - dent(s) - Smooth repair work
7	2nd wheel set	2 tyres - Worn - Replace
8	Sill - right side	Sill - Dent / paintcoat damage - Repair and paint
9	Mudguard - left side	Mudguard - left side - Scratched - Repair and paint
10	Front bumper	Spoiler - Scratched - Replace
11	Rear bumper	Rear bumper - Scratched - Repair and paint
12	Misc.	Inspection / maintenance - Due - Replace
13	Front bumper	Front bumper - Scratched - Repair and paint
14	Door - rear left side	Door - Scratched - Repair and paint
15	Door - rear right side	Door - Dent / paintcoat damage - Repair and paint
16	Door - front left side	Door - Dent / paintcoat damage - Repair and paint
17	Door - front right side	Door - Dent / paintcoat damage - Repair and paint
18	Bonnet	Bonnet - Scratched - Repair and paint

### Wear and tear

No.	Component group	Description
1	Vehicle glazing	Windscreen (Steinschläge) - No deduction
2	Body	Body (Steinschläge) - Scratch(es) - No deduction



## Missing parts

### Missing part

## Previous damages

No.	Previous damage
1	Rear, Provided by user / customer

## Detected repainting

No.	Location
1	Side panel - rear left side, Door - rear left side, Professionally carried out

## Main tyres

Axle	Tyre size	Manufacturer	Type of tyre	Tread depth	Roadworthy	Permissibility
1	275/50 R20 113V	Michelin	Winter tyres	6mm - 6mm	o.k.	
2	275/50 R20 113V	Michelin	Winter tyres	6mm - 6mm	o.k.	

## Additional tyres

Axle	Tyre size	Manufacturer	Type of tyre	Tread depth	Roadworthy	Permissibility
1	275/55 R19 111W	Continental	Summer tyres	0mm - 0mm	Not o.k.	
2	275/55 R19 111W	Goodyear	Summer tyres	6mm - 6mm	o.k.	

The wear and tear condition and possible damages to the tyres are considered in the value.

## Comments

Keine Gewähr auf Vollständigkeit und  
Richtigkeit der angezeigten Ausstattung.  
Techn. Änderungen vorbehalten  
Das Fahrzeug weist dem Alter, der Laufleistung und dem  
Einsatzzweck entsprechende Gebrauchsspuren auf.  
elektr. Komponenten geprüft, i. O.

Lackwerte geprüft, n.i.O

**TÜV SÜD Auto Service GmbH**  
Römeräcker 1  
76351 Linkenheim - Hochstetten

**Inspection location**  
SAP Walldorf  
69190 Walldorf

Inspection date: 13 May 2026  
**Protocol number: 45470066**  
Delivery date: 15 May 2026



---

## Vehicle details

<b>Manufacturer</b>	Mercedes-Benz	<b>Inspection condition</b>	sufficient
<b>Type / Model</b>	GLE 350 e 4MATIC	<b>Mileage (Read)</b>	95,431 km
<b>Vehicle Identification number</b>	W1N1671541A556751	<b>First registration</b>	13 Oct 2021

### Details of the order:

In accordance with the contract, the evaluation of vehicle's condition was performed without the vehicle being disassembled.

### Vehicle identification:

The vehicle identification number (VIN) was read from the vehicle and its conformity with the submitted documents was confirmed by the undersigned during the inspection.

### Inspection conditions:

The inspection conditions were sufficient for the assessment of the vehicle.

### General condition:

The vehicle shows traces of wear and tear corresponding to its age and purpose

## Overview pictures



Figure 1: Diagonal front



Figure 2: Diagonal front



Figure 3: Diagonal rear



Figure 4: Diagonal rear



Figure 5: Interior



Figure 6: Interior



Figure 7: Interior



Figure 8: Interior



Figure 9: Interior



Figure 10: Misc.



Figure 11: Misc.



Figure 12: Misc.



Figure 13: Misc.



Figure 14: Misc.



Figure 15: Misc.



Figure 16: Misc.



Figure 17: Misc.



Figure 18: Misc.



Figure 19: Misc.



Figure 20: Misc.



Figure 21: Misc.

## Pictures of damage



**Damage #2:** Trim / covers: Trim / covers (Einstiegsbeleuchtung fehlt) - Replace



**Damage #2:** Trim / covers: Trim / covers (Einstiegsbeleuchtung fehlt) - Replace



**Damage #3:** Sill - left side: Sill - dent(s) - Smooth repair work



**Damage #3:** Sill - left side: Sill - dent(s) - Smooth repair work



**Damage #4:** Side panel - rear right side: Side panel - dent(s) - Smooth repair work

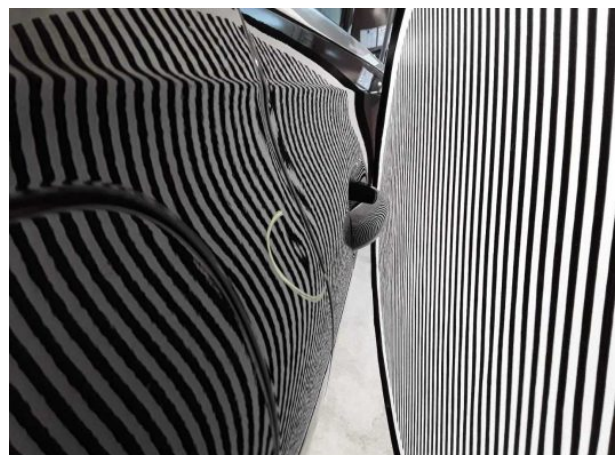

**Damage #4:** Side panel - rear right side: Side panel - dent(s) - Smooth repair work



**Damage #5:** Door - front left side: Door handle - outside - Scratched - Smart repair



**Damage #6:** Side panel - rear left side: Side panel - dent(s) - Smooth repair work



**Damage #7:** 2nd wheel set: 2 tyres - Worn - Replace



**Damage #7:** 2nd wheel set: 2 tyres - Worn - Replace



**Damage #7:** 2nd wheel set: 2 tyres - Worn - Replace



**Damage #8:** Sill - right side: Sill - Dent / paintcoat damage - Repair and paint

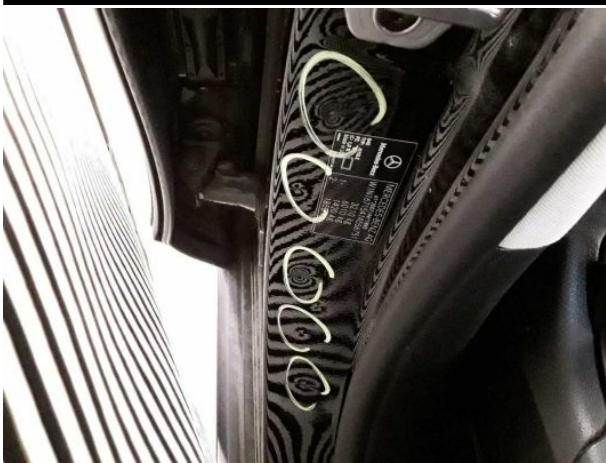

**Damage #8:** Sill - right side: Sill - Dent / paintcoat damage - Repair and paint



**Damage #9:** Mudguard - left side: Mudguard - left side - Scratched - Repair and paint



**Damage #9:** Mudguard - left side: Mudguard - left side - Scratched... Repair and paint



**Damage #10:** Front bumper: Spoiler - Scratched - Replace



**Damage #10:** Front bumper: Spoiler - Scratched - Replace



**Damage #10:** Front bumper: Spoiler - Scratched - Replace



**Damage #10:** Front bumper: Spoiler - Scratched - Replace



**Damage #11:** Rear bumper: Rear bumper - Scratched - Repair and paint



**Damage #11:** Rear bumper: Rear bumper - Scratched - Repair and paint



**Damage #11:** Rear bumper: Rear bumper - Scratched - Repair and paint



**Damage #11:** Rear bumper: Rear bumper - Scratched - Repair and paint



**Damage #12:** Misc.: Inspection / maintenance - Due - Replace



**Damage #13:** Front bumper: Front bumper - Scratched - Repair and paint



**Damage #13:** Front bumper: Front bumper - Scratched - Rep... and paint



**Damage #13:** Front bumper: Front bumper - Scratched - Repair and paint



**Damage #14:** Door - rear left side: Door - Scratched - Repair and paint



**Damage #14:** Door - rear left side: Door - Scratched - Repair and paint



**Damage #14:** Door - rear left side: Door - Scratched - Repair and paint



**Damage #15:** Door - rear right side: Door - Dent / paintcoat dama...  
- Repair and paint



**Damage #15:** Door - rear right side: Door - Dent / paintcoat  
damage - Repair and paint

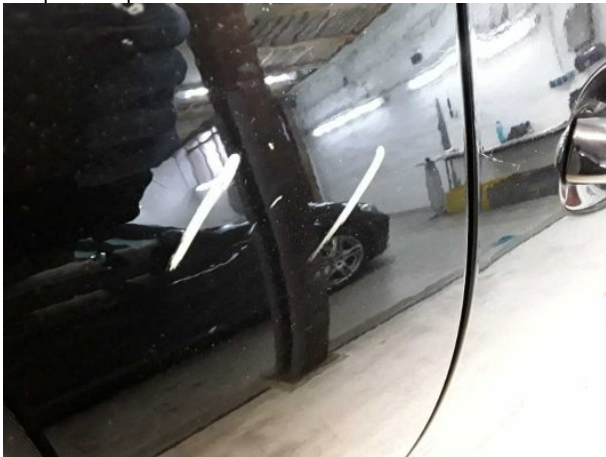

**Damage #15:** Door - rear right side: Door - Dent / paintcoat dama...  
- Repair and paint



**Damage #15:** Door - rear right side: Door - Dent / paintcoat  
damage - Repair and paint



**Damage #16:** Door - front left side: Door - Dent / paintcoat damage  
- Repair and paint

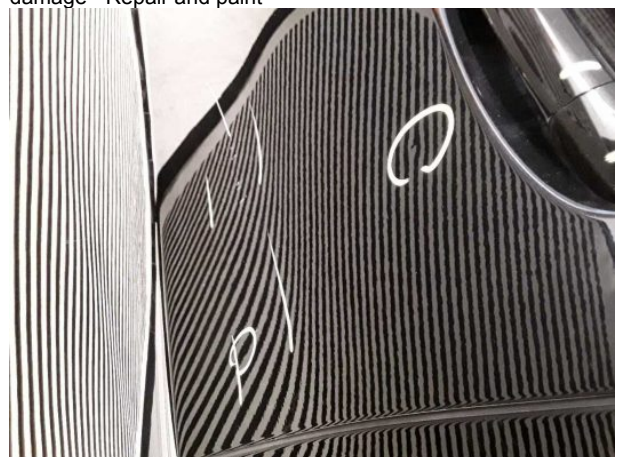

**Damage #16:** Door - front left side: Door - Dent / paintcoat  
damage - Repair and paint



**Damage #16:** Door - front left side: Door - Dent / paintcoat damage - Repair and paint



**Damage #17:** Door - front right side: Door - Dent / paintcoat damage - Repair and paint

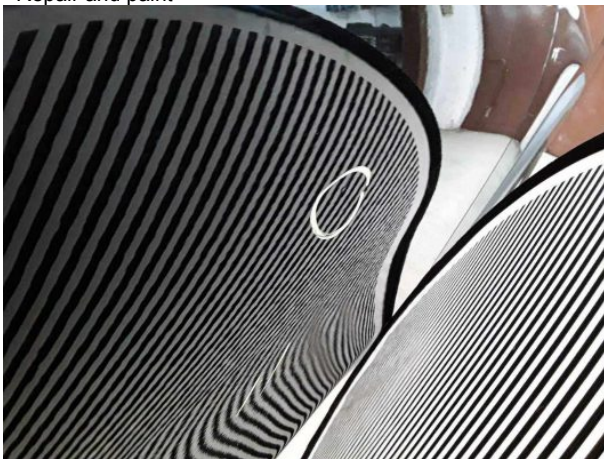

**Damage #17:** Door - front right side: Door - Dent / paintcoat damage - Repair and paint



**Damage #17:** Door - front right side: Door - Dent / paintcoat damage - Repair and paint



**Damage #17:** Door - front right side: Door - Dent / paintcoat damage - Repair and paint



**Damage #18:** Bonnet: Bonnet - Scratched - Repair and paint

**TÜV SÜD Auto Service GmbH**  
Römeräcker 1  
76351 Linkenheim - Hochstetten

**Inspection location**  
SAP Walldorf  
69190 Walldorf

Inspection date: 13 May 2026  
**Protocol number: 45470066**  
Delivery date: 15 May 2026



**Damage #18:** Bonnet: Bonnet - Scratched - Repair and paint

**TÜV SÜD Auto Service GmbH**  
Römeräcker 1  
76351 Linkenheim - Hochstetten

**Inspection location**  
SAP Walldorf  
69190 Walldorf

Inspection date: 13 May 2026  
**Protocol number: 45470066**  
Delivery date: 15 May 2026



## Pictures of repainting



**Repainting 1:** Side panel - rear left side, Door - rear left side

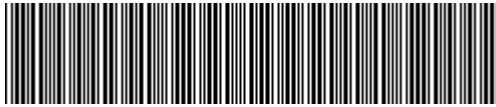

**W1N1671541A556751**

## Angaben zum Fahrzeug

<b>Halter</b>		<b>Besichtigungszustand</b>	ausreichend
<b>Kennzeichen</b>		<b>Laufleistung (abgelesen)</b>	95.431 km
<b>Hersteller</b>	Mercedes-Benz	<b>Restlauf bis Service</b>	-4.629 km
<b>Typ/Modell</b>	GLE 350 e 4MATIC	<b>HU (Bericht lag nicht vor)</b>	09/2026
<b>Fahrgestellnummer</b>	W1N1671541A556751	<b>Leistung / Hubraum</b>	155 kW / 1.991 ccm
<b>Erstzulassung</b>	13.10.2021	<b>Polster/Farbe</b>	/
<b>Letzte Wartung</b>		<b>Lackierung</b>	
<b>Kraftstoffart</b>	Hybr.B/E ext.aufi	<b>Getriebe</b>	Automatik

## Zustandsbericht

### Wertmindernde Faktoren

Nr.	Bauteilgruppe	Beschreibung
1	Unterlagen	HU Bescheinigung (fehlt) - kein Abzug
2	Verkleidungen/Abdeckungen	Verkleidungen/Abdeckungen (Einstiegsbeleuchtung fehlt) - erneuern
3	Schweller links	Einstieg - Delle(n) - sanft instandsetzen
4	Seitenwand rechts	Seitenwand - Delle(n) - sanft instandsetzen
5	Tür vorn links	Griff außen - verkratzt / verschürft - Smart Repair
6	Seitenwand links	Seitenwand - Delle(n) - sanft instandsetzen
7	2.Radsatz	2 Reifen - verschlissen - erneuern
8	Schweller rechts	Einstieg - Delle / Lackschaden - instandsetzen und lackieren
9	Kotflügel links	Kotflügel links - verkratzt / verschürft - instandsetzen und lackieren
10	Stoßfänger vorn	Spoiler - verkratzt / verschürft - erneuern
11	Stoßfänger hinten	Stoßfänger hinten - verkratzt / verschürft - instandsetzen und lackieren
12	Sonstiges	Inspektion/Wartung - fällig - erneuern
13	Stoßfänger vorn	Stoßfänger vorn - verkratzt / verschürft - instandsetzen und lackieren
14	Tür hinten links	Tür - verkratzt / verschürft - instandsetzen und lackieren
15	Tür hinten rechts	Tür - Delle / Lackschaden - instandsetzen und lackieren
16	Tür vorn links	Tür - Delle / Lackschaden - instandsetzen und lackieren
17	Tür vorn rechts	Tür - Delle / Lackschaden - instandsetzen und lackieren
18	Motorhaube	Motorhaube - verkratzt / verschürft - instandsetzen und lackieren

### Gebrauchsspuren

Nr.	Bauteilgruppe	Beschreibung
1	Verglasung	Frontscheibe (Steinschläge) - kein Abzug
2	Karosserie	Karosserie (Steinschläge) - Kratzer - kein Abzug



## Fehlteile

### Fehlteil

## Vorschäden

Nr.	Vorschaden
1	Heck, Angabe durch Nutzer/Auftraggeber

## Festgestellte Nachlackierungen

Nr.	Ort
1	Seitenwand links, Tür hinten links, fachgerecht ausgeführt

## Hauptbereifung

Achse	Reifengröße	Hersteller	Reifentyp	Profiltiefe	Verktgl.	Zul.
1	275/50 R20 113V	Michelin	Winterreifen	6mm - 6mm	i.O.	
2	275/50 R20 113V	Michelin	Winterreifen	6mm - 6mm	i.O.	

## Zusatzbereifung

Achse	Reifengröße	Hersteller	Reifentyp	Profiltiefe	Verktgl.	Zul.
1	275/55 R19 111W	Continental	Sommerreifen	0mm - 0mm	n.i.O.	
2	275/55 R19 111W	Goodyear	Sommerreifen	6mm - 6mm	i.O.	

Der Verschleißzustand sowie evtl. Schäden an der Bereifung sind wertmäßig berücksichtigt.

## Bemerkungen

Keine Gewähr auf Vollständigkeit und  
Richtigkeit der angezeigten Ausstattung.  
Techn. Änderungen vorbehalten  
Das Fahrzeug weist dem Alter, der Laufleistung und dem  
Einsatzzweck entsprechende Gebrauchsspuren auf.  
elektr. Komponenten geprüft, i. O.

Lackwerte geprüft, n.i.O

**TÜV SÜD Auto Service GmbH**    **Besichtigungsort**  
Römeräcker 1                    SAP Walldorf  
76351 Linkenheim - Hochstetten                    69190 Walldorf

Besichtigungsdatum: 13.05.2026  
**Protokollnummer: 45470066**  
Anlieferungsdatum: 15.05.2026



---

## Angaben zum Fahrzeug

<b>Hersteller</b>	Mercedes-Benz	<b>Besichtigungszustand</b>	ausreichend
<b>Typ/Modell</b>	GLE 350 e 4MATIC	<b>Laufleistung (abgelesen)</b>	95.431 km
<b>Fahrgestellnummer</b>	W1N1671541A556751	<b>Erstzulassung</b>	13.10.2021

**Angaben zum Auftrag:**

Auftragsgemäß erfolgte die Fahrzeugzustandsbewertung in demontagefreien Zustand.

**Fahrzeug-Identifizierung:**

Die Fahrzeug-Identifizierungsnummer (FIN) wurde am Fahrzeug abgelesen und die Übereinstimmung im Verlauf der Besichtigung durch den Unterzeichner mit den vorgelegten Unterlagen festgestellt.

**Besichtigungsbedingungen:**

Die Besichtigungsbedingungen waren zur Beurteilung des Fahrzeuges ausreichend.

**Allgemeinzustand:**

Das Fahrzeug weist dem Alter und Einsatzzweck entsprechende Gebrauchsspuren auf.

## Übersichtsfotos



Abbildung 1: Schräg vorne



Abbildung 2: Schräg vorne



Abbildung 3: Schräg hinten



Abbildung 4: Schräg hinten



Abbildung 5: Innenraum



Abbildung 6: Innenraum



Abbildung 7: Innenraum



Abbildung 8: Innenraum



Abbildung 9: Innenraum



Abbildung 10: Sonstiges



Abbildung 11: Sonstiges



Abbildung 12: Sonstiges



Abbildung 13: Sonstiges



Abbildung 14: Sonstiges



Abbildung 15: Sonstiges



Abbildung 16: Sonstiges



Abbildung 17: Sonstiges



Abbildung 18: Sonstiges

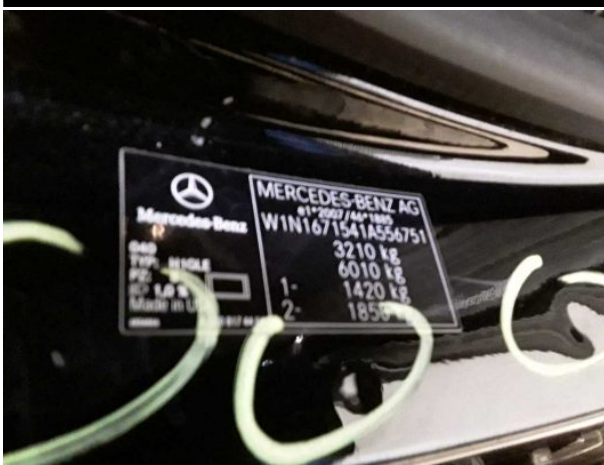

**Abbildung 19:** Sonstiges



**Abbildung 20:** Sonstiges



**Abbildung 21:** Sonstiges

## Beschädigungsfotos



**Beschädigung #2:** Verkleidungen/Abdeckungen: Verkleidungen/Abdeckungen (Einstiegsbeleuchtung fehlt) - erneuern



**Beschädigung #2:** Verkleidungen/Abdeckungen: Verkleidungen/Abdeckungen (Einstiegsbeleuchtung fehlt) -



**Beschädigung #3:** Schweller links: Einstieg - Delle(n) - sanft instandsetzen



**Beschädigung #3:** Schweller links: Einstieg - Delle(n) - sanft instandsetzen



**Beschädigung #4:** Seitenwand rechts: Seitenwand - Delle(n) - sanft instandsetzen

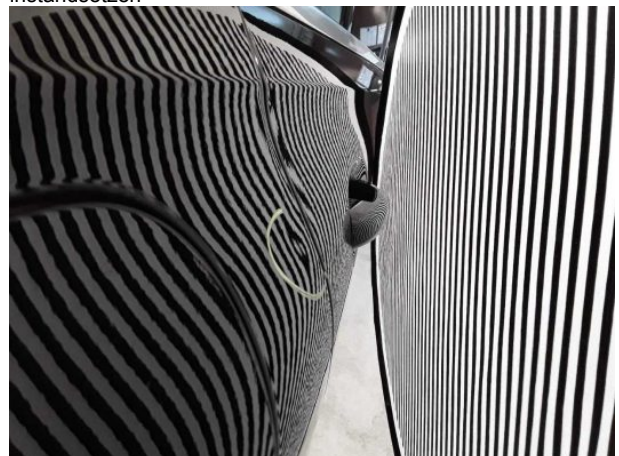

**Beschädigung #4:** Seitenwand rechts: Seitenwand - Delle(n) - sanft instandsetzen



**Beschädigung #5:** Tür vorn links: Griff außen - verkratzt / verschürft - Smart Repair



**Beschädigung #6:** Seitenwand links: Seitenwand - Delle(n) - sanft instandsetzen



**Beschädigung #7:** 2.Radsatz: 2 Reifen - verschlissen - erneuern



**Beschädigung #7:** 2.Radsatz: 2 Reifen - verschlissen - erneuern



**Beschädigung #7:** 2.Radsatz: 2 Reifen - verschlissen - erneuern



**Beschädigung #8:** Schweller rechts: Einstieg - Delle / Lackschaden - instandsetzen und lackieren





**Beschädigung #10:** Stossfänger vorn: Spoiler - verkratzt / verschürft - erneuern



**Beschädigung #11:** Stossfänger hinten: Stossfänger hinten - verkratzt / verschürft - instandsetzen und lackieren



**Beschädigung #11:** Stossfänger hinten: Stossfänger hinten - verkratzt / verschürft - instandsetzen und lackieren



**Beschädigung #11:** Stossfänger hinten: Stossfänger hinten - verkratzt / verschürft - instandsetzen und lackieren



**Beschädigung #11:** Stossfänger hinten: Stossfänger hinten - verkratzt / verschürft - instandsetzen und lackieren



**Beschädigung #12:** Sonstiges: Inspektion/Wartung - fällig - erneuern



**Beschädigung #13:** Stossfänger vorn: Stossfänger vorn - verkratzt / verschürft - instandsetzen und lackieren



**Beschädigung #13:** Stossfänger vorn: Stossfänger vorn - verkratzt / verschürft - instandsetzen und lackieren



**Beschädigung #13:** Stossfänger vorn: Stossfänger vorn - verkratzt / verschürft - instandsetzen und lackieren



**Beschädigung #14:** Tür hinten links: Tür - verkratzt / verschü... - instandsetzen und lackieren



**Beschädigung #14:** Tür hinten links: Tür - verkratzt / verschüft - instandsetzen und lackieren



**Beschädigung #14:** Tür hinten links: Tür - verkratzt / verschü... - instandsetzen und lackieren



**Beschädigung #15:** Tür hinten rechts: Tür - Delle / Lackschaden - instandsetzen und lackieren



**Beschädigung #15:** Tür hinten rechts: Tür - Delle / Lackschaden - instandsetzen und lackieren

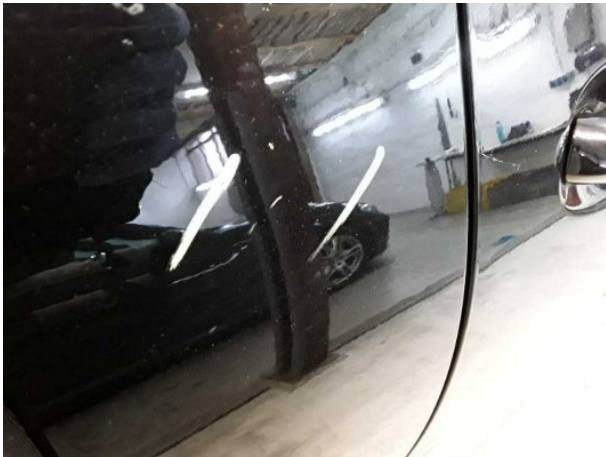

**Beschädigung #15:** Tür hinten rechts: Tür - Delle / Lackschaden - instandsetzen und lackieren



**Beschädigung #15:** Tür hinten rechts: Tür - Delle / Lackschaden - instandsetzen und lackieren



**Beschädigung #16:** Tür vorn links: Tür - Delle / Lackschaden - instandsetzen und lackieren



**Beschädigung #16:** Tür vorn links: Tür - Delle / Lackschaden - instandsetzen und lackieren



**Beschädigung #16:** Tür vorn links: Tür - Delle / Lackschaden - instandsetzen und lackieren



**Beschädigung #17:** Tür vorn rechts: Tür - Delle / Lackschaden - instandsetzen und lackieren



**Beschädigung #17:** Tür vorn rechts: Tür - Delle / Lackschaden - instandsetzen und lackieren



**Beschädigung #17:** Tür vorn rechts: Tür - Delle / Lackschaden - instandsetzen und lackieren



**Beschädigung #17:** Tür vorn rechts: Tür - Delle / Lackschaden - instandsetzen und lackieren



**Beschädigung #18:** Motorhaube: Motorhaube - verkratzt / verschürft - instandsetzen und lackieren

**TÜV SÜD Auto Service GmbH**  
Römeräcker 1  
76351 Linkenheim - Hochstetten

**Besichtigungsort**  
SAP Walldorf  
69190 Walldorf

Besichtigungsdatum: 13.05.2026  
**Protokollnummer: 45470066**  
Anlieferungsdatum: 15.05.2026



**Beschädigung #18:** Motorhaube: Motorhaube - verkratzt /  
verschürft - instandsetzen und lackieren



---

## Nachlackierungsfotos



**Nachlackierung 1:** Seitenwand links, Tür hinten links



## Checkliste

Vorhanden	Name
<input type="checkbox"/>	ABE
<input type="checkbox"/>	Abschleppöse
<input type="checkbox"/>	Anhängekupplung abnehmbar
<input type="checkbox"/>	Antenne
<input type="checkbox"/>	Bordbuchmappe
<input type="checkbox"/>	Bordwerkzeug
<input type="checkbox"/>	Consumer Kabelkit
<input type="checkbox"/>	Fernbedienung Standheizung
<input type="checkbox"/>	Ladekabel
<input type="checkbox"/>	Laderaumabdeckung / Rollo
<input type="checkbox"/>	Leichtmetallfelgensatz komplett
<input type="checkbox"/>	Navigations Datenträger
<input type="checkbox"/>	Schlüssel Anhängerkupplung
<input type="checkbox"/>	Serviceheft
<input type="checkbox"/>	Tirefit Füllmittel
<input type="checkbox"/>	Tirefit komplett
<input type="checkbox"/>	Tirefit Kompressor
<input type="checkbox"/>	Windschott