

» Übersicht

Auftrags-Nr: 1002493373
Besichtigt am: 17.06.2026 17:28
Berichts-Nr: 10822085
FIN: WVGZZA1ZNK013147



Fahrzeugansicht - diagonal
vorne links



Fahrzeugansicht - diagonal
hinten rechts



Innenraum - Cockpit mit
Laufleistung

» Fahrzeugdaten

Fahrzeugkategorie:	Personenkraftwagen
Fahrzeugart:	Cabrio/Roadster
Hersteller:	Volkswagen
Modell:	T-Roc
HSN / TSN:	0603 / CKX
Erstzulassungsdatum:	09.06.2022
Laufleistung:	58.252 km
Nachweis Kilometerstand:	Abgelesen
Farbe:	Kings Red Metallic
Farbe Dach:	Schwarz
Antriebsart:	Frontantrieb
Motorisierung/Kraftstoff:	Benzin
Hubraum:	1.500 ccm
Leistung:	110 kW (150 PS)
Fahrzeuglänge:	
Fahrzeughöhe:	
Fahrzeugbreite:	
Zulässiges Gesamtgewicht:	
Radstand:	
Anzahl Achsen:	2
Zylinder:	4
Schadstoffklasse:	Euro 6
Anzahl Türen:	2
Anzahl Sitze:	2
Getriebe:	Automatik 7-Gang
Polsterart:	Stoff
Interieurfarbe:	Titanschwarz-Flintgrau/Titanschwarz/ Schwarz
Anzahl vorhandene Schlüssel:	2

» Dokumente & Wartung

Nächste HU:	06.2027
Zulassungsbescheinigung (ZBT1 Original) vorhanden:	Ja
Zulassungsbescheinigung entgegengenommen:	Ja
Kennzeichen entgegengenommen:	Keine
Wartungsheft:	Digital
Wartungsnachweis:	Nicht prüfbar
Datum der letzten Wartung:	
Km-Stand bei letzter Wartung:	
Restlauf bis Service:	574 Tag(e)

» Fahrzeugausstattung

2 Dreipunkt-Automatiksicherheitsgurte mit Gurtstraffer hinten	Digitaler Radioempfang DAB+
2 Türen	Diversity-Antenne für FM-Empfang
2 USB-C-Schnittstellen vorn, 2 USB-C-Ladebuchsen an der Mittelkonsole hinten	Doppelkupplungsgetriebe DQ200
4 Ganzjahresreifen 215/55 R 17	Drehstromgenerator 140 A
4 Leichtmetallräder "Valencia" 7 J x 17 in Galvanograu	ECO-Funktion
4-Zylinder-Ottomotor 1,5 l	Einstiegshilfe "Easy Entry"
4-Zylinder-Ottomotor 1,5 l TSI, 110 kW	Einstiegsleisten vorn mit "R-Line"-Schriftzug
6 Lautsprecher	Einton-Signalhorn
7-Gang-Automatikgetriebe oder DSG Beachtung: Fam. EDF	Elektronische Parkbremse inkl. Auto-Hold-Funktion
Abbiege- und Schlechtwetterlicht	Elektronisches Stabilisierungsprogramm mit Gegenlenkunterstützung, ABS, ASR, EDS, MSR und Spannungstabilisierung
Abdeckungen für Leichtmetallräder	Entfall der Kühlmöglichkeit des Handschuhfaches
Abgasendrohr hinten (Standard)	Entriegelung Heckklappe/Deckel hinten von außen
Abgasnorm EU6 AP	Fahrassistent "Travel Assist", Spurhalteassistent "Lane Assist" und "Emergency Assist"
Airbag für Fahrer und Beifahrer, mit Beifahrerairbag-Deaktivierung	Fahrerassistenzpaket
Aktivkohlebehälter (EVAP)	Fahrlichtschaltung automatisch, mit LED-Tagfahrlicht sowie "Coming home"- und "Leaving home"-Funktion
Ambientebeleuchtung weiß	Fahrprofilauswahl
App-Connect inkl. App-Connect Wireless für Apple CarPlay und Android Auto	Fahrzeuge mit besonderen Produktaufwertungsmaßnahmen
Aufkleber/Schilder in deutsch	Fahrzeugklassen-Differenzierung -2GK-
Auslieferung "Autostadt Wolfsburg"	Federbereich 15 nur Einbausteuerung keine Bedarfsprognose
Außen-Sound Standard	Fensterheber elektrisch
Außenspiegel elektrisch einstell-, anklapp-, beheizbar, mit Memory-Funktion	Fernlichtregulierung "Light Assist"
Außenspiegel Fahrerseite asphärisch, Beifahrerseite konvex	Fertigungsablauf Standard
Außenspiegelgehäuse und Türgriffe in Wagenfarbe	Frontantrieb
Automatische Distanzregelung ACC "stop & go", mit Geschwindigkeitsbegrenzer	Frontscheibe in Verbundsicherheitsglas, wärmedämmend
Batterie 320A (59Ah)	Fußgängererkennung
Batterie/Generator Kapazität Standard	Gewichtsbereich 3 nur Einbausteuerung keine Bedarfsprognose
Bauteilesatz ohne länderspezifische Bauvorschrift	ISOFIX-Halteösen (Vorrichtung zur Befestigung von 2 Kindersitzen auf der Rücksitzbank)
Betriebserlaubnis Nachtrag	Kältemittel R1234yf
Betriebsspannung 12 V	Kein Sonderfahrzeug, Standard-Ausführung
Bordliteratur in Deutsch (Deutschland)	Keine Aktionsausführung
Bordwerkzeug	Klimaanlage "Air Care Climatronic" mit Aktiv-Kombifilter und 2-Zonen-Temperaturregelung
Bremsbelagverschleißanzeige	Kombi-Instrument mit elektronischem Tachometer, Kilometer- und Tageskilometerzähler, Drehzahlmesser
Cabriolet	Kopf- und Seitenairbags vorn, kombiniert
Chrom-Applikationen an Lichtdreh-, Spiegeleinstell-, Fensterheberschaltern; Ausströmer mit Chromrahmen	Kopfstützen hinten
Dämpfung vorn	Kraftstoffsystem Otto-Einspritzer
Dekoreinlagen "Lava Stone Black" für Instrumententafel, Mittelkonsole und Türverkleidungen vorn	Landesverkaufsprogramm Deutschland
Diebstahlwarnanlage	LED-Plus-Scheinwerfer mit LED-Tagfahrlicht
Diebstahlwarnanlage mit Innenraumüberwachung, Back-up-Horn und Abschleppschutz	LED-Rückleuchten dunkelrot
Digital Cockpit, mehrfarbig, verschiedene Info-Profile wählbar	

Lendenwirbelstützen vorn elektrisch einstellbar	Radschrauben Standard
Leuchtweitenregulierung dynamisch	Radstand
Linkslenker	Rechtsverkehr
Make-up-Spiegel beleuchtet in den Sonnenblenden	Regensensor
Mittelarmlehne vorn	Regionscode " ECE " für Radio
Modul Boden hinten Ausführung 2	Reifenkontrollanzeige
Müdigkeitserkennung	R-Line Ausstattung
Multifunktionskamera	Rückfahrkamera "Rear View"
Multifunktions-Sportlenker in Leder, beheizbar, mit Touch-Bedienung und Schaltwippen	Rücksitzlehne symmetrisch geteilt umklappbar
Navigationssystem "Discover Media" inkl. "Streaming & Internet"	Scheibenbremsen hinten
Navigationssystem "Discover Media" inkl. "Streaming & Internet"	Scheibenbremsen vorn
Nebelschlusslicht einseitig, Rückfahrlicht beidseitig	Scheibenwaschdüsen vorn automatisch beheizt
Nicht Heissland	Schlüsselloses Schließ- und Startsystem "Keyless Access" mit Safe-Sicherung
Nichtraucherausführung - Ablagefach und 12-V-Steckdose vorn	Serienkraftstoff-Erstbefüllung
Normal-Lackierung	Serviceanzeige 30000 km oder 2 Jahre (flexibel)
Notbremsassistent "Front Assist" (für automatische Distanzregelung ACC bis 210 km/h)	Sicherheitsoptimierte Kopfstützen vorn
Notruf-Service; keine Registrierung notwendig, Dienst ist bei Auslieferung aktiviert	Sitzmittelbahnen in Stoff "R-Line", -innenwangen in "ArtVelours"
Ohne alternativ-Antriebssystem	Spezielles Typschild für EG für M1-Pkw
Ohne Ambientebeleuchtung außen	Sportfahrwerk
Ohne Anhängervorrichtung	Sport-Komfortsitze vorn
Ohne besondere Karosseriemaßnahmen	Spurwechselassistent "Side Assist"
Ohne CD/DVD für Navigation	Stabilisator hinten
Ohne Elektromotor (Hybrid)	Standard-Klimazonen
Ohne Klappstisch an Vordersitzlehne	Start-Stopp-System mit Bremsenergie-Rückgewinnung
Ohne Ladedose	Stoßfänger im "R"-Styling, Stoßfängerunterteile in Wagenfarbe
Ohne Ladekabel	Telefonschnittstelle
Ohne Scheinwerferreinigungsanlage	Textilfußmatten vorn und hinten
Ohne Sprachsteuerung	Textilverdeck elektrisch-hydraulisch
Ohne Trennwand	Tire Mobility Set: 12-Volt-Kompressor und Reifendichtmittel
Ohne Vorbereitung Einbau Funkgerät	Trägerfrequenz 433,92 bis 434,42 MHz
Ohne Wärmespeicher/Zusatzheizung	Transportschutzfolie (Mindestschutz) mit zus. Transportschutzmaßnahmen
Ohne zus. Triebwerks-Unterschutz	Tür und Seitenverkleidung Schaumfolie, Insert in Kunstleder
Ohne Zusatz-/Standheizung	Türunterteile schwarz, mit Chromleiste
Ohne zusätzliche Bereifung	Typprüfland Deutschland
Online-Dienst, mit OCU, mit Head Unit Codierung, ohne WFS-Verbund	Umfeldbeleuchtung mit Logoprojektion
Parklenkassistent "Park Assist" inkl. Einparkhilfe	Variante Grundausstattung
Pedale in Edelstahl gebürstet	Verbandtasche, Warndreieck und Warnweste
Proaktives Insassenschutzsystem in Verbindung mit "Front Assist" und "Side Assist"	Verkehrszeichenerkennung
Progressivlenkung	Vierlenkerachse
Radio	Vorbereitet für "We Connect" und "We Connect Plus"
	Vordersitze beheizbar
	Vordersitze mit Höheneinstellung

Warnleuchte für Waschwasserstand

Warnton und -leuchte für nicht angelegte Gurte vorn und hinten

Wartungsintervallverlängerung

Windschott

Winterpaket

» Bereifung

MONTIERTE BEREIFUNG

Hersteller	Ort	Position	Typ	Felge	Dimension	Profiltiefe
Michelin	Vorne	Links	Ganzjahresreifen	Aluminium	215/55 R 17 94 V	5,0 mm
Michelin	Vorne	Rechts	Ganzjahresreifen	Aluminium	215/55 R 17 94 V	5,0 mm
Michelin	Hinten	Links	Ganzjahresreifen	Aluminium	215/55 R 17 94 V	5,0 mm
Michelin	Hinten	Rechts	Ganzjahresreifen	Aluminium	215/55 R 17 94 V	5,0 mm

Reifen zulässig: Ja

Reifen verkehrssicher: Ja

ERSATZ-/NOTRAD & ZUBEHÖR

Tirefit vorhanden: Ja

Tirefit Ablaufdatum: 07.2020

» Wertmindernde Faktoren

Nr	Bauteil	Schadensbeschreibung	Reparaturempfehlung
1	Seitenwand hinten rechts	Delle(n)	Instandsetzen + lackieren
2	Stoßfänger vorne	Kratzer	Spotrepair
3	Stoßfänger hinten	Kratzer	Spotrepair
4	Stoßfängerzierblende hinten links	Abweichend vom Auslieferungszustand/-umfang	Ersetzen
5	Stoßfängerzierblende hinten rechts	Abweichend vom Auslieferungszustand/-umfang	Ersetzen
6	Motorhaube Dämmmatte	Beschädigt	Ersetzen
7	Tirefit	Abgelaufen	Ersetzen

» Gebrauchsspuren

Nr	Bauteil	Schadensbeschreibung	Reparaturempfehlung
1	Türzierleiste vorne links	Kratzer	Akzeptabel (Gebrauchsspur)
2	Stoßfänger hinten	Kratzer	Akzeptabel (Gebrauchsspur)

» Merkantile Wertminderung

Vorschäden bekannt:	Ja
Vorschäden feststellbar:	Nein
Nachlackierungen vorhanden:	Ja
Nachlackierungen professionell ausgeführt:	Ja
Lackschichtdickenmessung durchgeführt:	Ja - mit Auffälligkeiten/Abweichungen

ERGEBNISSE DER LACKSCHICHTDICKENMESSUNG

Bauteil	Lack (μm)
Lackschichtdicke Tür vorne links (μm)	210,0
Lackschichtdicke Seitenwand hinten links (μm)	234,0
Lackschichtdicke Seitenwand hinten rechts (μm)	205,0
Lackschichtdicke Kotflügel vorne rechts (μm)	201,0
Pro Bauteil wurden mindestens 3 Messungen durchgeführt.	

» Hinweise zum Zustandsbericht

Angaben zum Auftrag und zum Bewertungsumfang:

Es wurde der Auftrag erteilt, einen Zustandsbericht über das beschriebene Fahrzeug zu erstellen.

Die Fahrzeugzustandsbewertung erfolgte auftragsgemäß auf Basis der vom Auftraggeber vorgegebenen Standards für Fahrzeugbewertungen. Die Feststellungen im Einzelfall trifft der Sachverständige aufgrund eigener Sachkunde und nach eigenem sachverständigen Ermessen.

Fahrzeug-Identifizierung:

WVGZZZA1ZNK013147

FIN abgelesen und stimmt mit Unterlagen überein

Allgemeinzustand:

Schlechter Allgemeinzustand

Besichtigungsbedingungen:

Eingeschränkt

Hebebühne/Hubmittel benutzt:

Ja

Motorenlauf durchgeführt:

Ja

Fahrprobe durchgeführt:

Nein

» Sonstige Bemerkungen

Vorliegendes Exemplar wurde auf elektronischem Wege erzeugt. Es ist ohne Originalunterschrift gültig.

» Ansichtsfotos



Fahrzeugansicht - diagonal vorne links



Fahrzeugansicht - diagonal vorne rechts



Fahrzeugansicht - diagonal hinten links



Fahrzeugansicht - diagonal hinten rechts



Innenraum - Cockpit mit Laufleistung

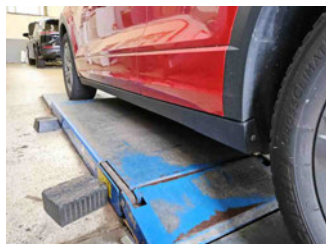

Seitenansicht - Schweller links



Seitenansicht - Schweller rechts



Fahrzeug - Typenschild/Fahrgestellnummer

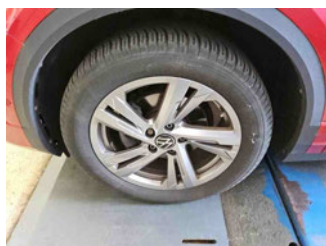

Räder - Rad montiert vorne links

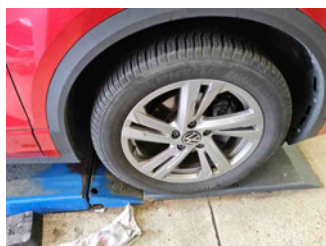

Räder - Rad montiert vorne rechts



Räder - Rad montiert hinten links

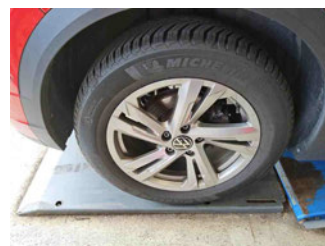

Räder - Rad montiert hinten rechts



Innenraum - Mittelkonsole

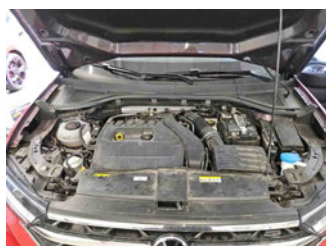

Fahrzeug - Motorraum offen

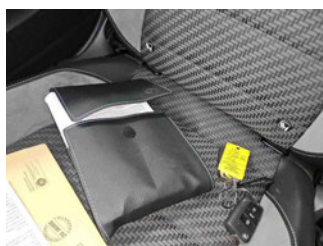

Equipment - Boardmappe/ Securitybag



Innenraum - Kofferraum

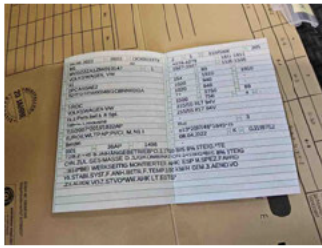

Fahrzeug - abgegebene ZB1



Lackstärke Tür vorne links



Lackstärke Seitenwand hinten links



Lackstärke Seitenwand hinten rechts

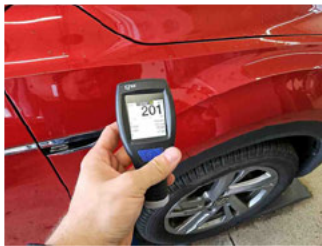

Lackstärke Kotflügel vorne rechts



Fahrzeug - Serviceunterlagen /
Wartungsnachweis



Innenraum - vorne



Innenraum - hinten



Räder - Haltbarkeitsdatum
Tirefit



Innenraum -
Navigationsgerät/Radio

» Beschädigungsfotos**WERTMINDERNDE FAKTOREN**

1 - Seitenwand hinten rechts - Delle(n) - Instandsetzen + lackieren



2 - Stoßfänger vorne - Kratzer - Spotrepair



3 - Stoßfänger hinten - Kratzer - Spotrepair



4 - Stoßfängerzierblende hinten links - Abweichend vom Auslieferungszustand/-umfang - Ersetzen



5 - Stoßfängerzierblende hinten rechts - Abweichend vom Auslieferungszustand/-umfang - Ersetzen



6 - Motorhaube Dämmmatte - Beschädigt - Ersetzen



7 - Tirefit - Abgelaufen - Ersetzen

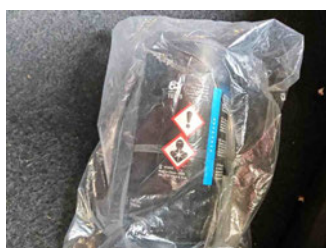

GEBRAUCHSPUREN

1 - Türzierleiste vorne links - Kratzer - Akzeptabel (Gebrauchsspur)



2 - Stoßfänger hinten - Kratzer - Akzeptabel (Gebrauchsspur)

