

» Übersicht

Auftrags-Nr: 1002361318
Besichtigt am: 31.03.2026 15:21
Berichts-Nr: 10348828
FIN: TMBJG7NX5MY119426



Fahrzeugansicht - diagonal
vorne links



Fahrzeugansicht - diagonal
hinten rechts



Innenraum - Cockpit mit
Laufleistung

» Fahrzeugdaten

Fahrzeugkategorie:	Personenkraftwagen
Fahrzeugart:	Kombi
Hersteller:	Skoda
Modell:	Octavia
HSN / TSN:	8004 / AVF
Erstzulassungsdatum:	24.03.2021
Laufleistung:	73.466 km
Nachweis Kilometerstand:	Abgelesen
Farbe:	Energy-Blau
Farbe Dach:	Energy-Blau
Antriebsart:	Frontantrieb
Motorisierung/Kraftstoff:	Diesel
Hubraum:	2.000 ccm
Leistung:	85 kW (116 PS)
Fahrzeuglänge:	
Fahrzeughöhe:	
Fahrzeugbreite:	
Zulässiges Gesamtgewicht:	
Radstand:	
Anzahl Achsen:	2
Zylinder:	4
Schadstoffklasse:	Euro 6
Anzahl Türen:	4
Anzahl Sitze:	5
Getriebe:	Schaltgetriebe 6-Gang
Polsterart:	Teilleder
Interieurfarbe:	Schwarz
Anzahl vorhandene Schlüssel:	2

» Dokumente & Wartung

Nächste HU:	
Zulassungsbescheinigung (ZBT1 Original) vorhanden:	Nein
Zulassungsbescheinigung entgegengenommen:	Ja
Kennzeichen entgegengenommen:	Beide
Wartungsheft:	Digital
Wartungsnachweis:	Vollständig
Datum der letzten Wartung:	
Km-Stand bei letzter Wartung:	

» Fahrzeugausstattung

"DRIVER ALERT" - Müdigkeitserkennung	Dämpfung vorn
"FRONT ASSIST" - mit Warnen und Bremsen auf Fahrzeuge, Fußgänger und Radfahrer	Dekor-Einlagen "Silver Squares Haptik"
"SMART LINK" (wired and wireless connect)	Differenzialsperre (XDS) Dynamische Traktions Hilfe
12 Volt-Steckdose im Kofferraum	Doppelton-Signalhorn
4 Türen	Drehstromgenerator 180 A
4 Zyl.Dieselmotor 2,0L Aggr. 05L.C	Dreip.Automatikgurte hinten außen mit ECE-Label
4-Zyl.Turbodieselmotor 2,0 L/85 KW(4V) TDI Common-Rail	Dreip.Automatikgurte vo.m.Gurtstraffer und Höheneinstellung
Grundmotor ist: T0N/T6M/TL4/TR1/T3Y	Dreipunkt-Automatikgurt für mittleren Fondsitz
6-Gang-Schaltgetriebe	Einbau Differenzierung für Getriebe "MQ 281" -- Fahrzeugteile
8 Lautsprecher (passiv)	--
Abdeckungen für Leichtmetallräder	Einparkhilfe vorn und hinten
Abgasendrohr hinten (Standard)	Elektrische Luftzusatzheizung
Abgaskonzept, EU6 AP	Entriegelung Heckklappe/Deckel hinten von innen (elektr.)
Ablagekästen im Kofferraum	Entriegelung Hintersitz mechanisch
Ambiente und Umfeldbeleuchtung	Extern, USB Typ-C nur Datenbuchse(n)
Anhängerkupplung schwenkbar, el. auslösbar und mit Adapter	Fahrerkniefahrer
Anhängevorrichtung mechanisch schwenkbar und elektrisch auslösbar	Fahrprofilwahl und konv. Dämpfer
Antenne nur für FM Empfang, Diversity	Fahrzeuge ohne besonderen Produktaufwertungsmaßnahmen
Armaturentafel Standard	Fahrzeugklassen-Differenzierung -5EN-
Aufkleber/Schilder, deutsch-französisch-holländisch	Federbereich 06 nur Einbausteuerung keine Bedarfsprognose
Außen-Sound Standard	Fensterheber mit Komfortschaltung und Abschaltsicherung, elektrisch
Außenspiegel Fahrerseite konvex, Beifahrerseite konvex	Fernlichtassistent
Außenspiegel; Glas el.einstell-/beheizb.-aut. abblendbar (Fahrer), Kappe el. klappbar, Vorfeldbeleuchtung (mit KA6)	Fertigungsablauf Standard
Außenspiegelgehäuse und diverse Anbauteile in Wagenfarbe	Feststellbremse
Ausströmer	Formteilhimmel ungeteilt
Automatische Distanzregelung (mit follow to stop) und Speed-Limiter	FPK-Medium
Batterie 420A (70Ah)	Frontantrieb
Bauteilesatz ohne länderspezifische Bauvorschrift	Fußhebelwerk "Standard"
Beheizbare Scheibenwaschdüsen vorn	Gepäckraumabdeckung, schiebbar
Beheizbare Windschutzscheibe	Gepäckraumbeleuchtung
Berganfahrassistent	Gepäckraumbodenbelag Komfort
Besondere Innengeräuschkämpfung	Gewichtsbereich 8 nur Einbausteuerung keine Bedarfsprognose
Betriebserlaubnis Nachtrag	Gurtkontrolle, E-Kontakt vorn und hinten, optisch und akustisch
Betriebsspannung 12 V	Heckscheibenwischer "AERO"
Bordliteratur in Deutsch	Heckspoiler
Bordwerkzeug	Hinterachse "Standard"
BRS für Fahrzeuge ohne E-Antrieb (ESC und eBKV)	Hinterachsgewicht Ausführung 1
Climatronic mit Stau luftregelung, FCKW-frei	Höheneinstellung,manuell,für Vordersitze
DAB - Digitaler Radioempfang	Infotainment Columbus w/o VC
Dachreling, schwarz	Innenleuchte im Fußraum vorn und hinten
Dämpfung hinten,Basis 1	Instrumenteneinsatz, Anzeige in KM/H

Zustandsbericht

- Protokoll der Fahrzeugbewertung -

Berichts-Nr: 10348828
vom: 02.04.2026

Kältemittel R1234yf	Ohne Alu/Chrom-Paket
Kein Sonderfahrzeug, Standard-Ausführung	Ohne besondere Karosseriemaßnahmen
Keine Aktionsausführung	Ohne Car2X
Kindersicherung, elektrisch betätigt	Ohne Dacheinsatz (Voll Dach)
Kindersitzverankerung für Kindersitzsystem I-Size, 2 x top tether und Kindersitzverankerung vorn BF-Seite	Ohne Elektromotor (Hybrid)
Kleinlederpaket(2-Speichen-Beheizbares Multifunktionslederlenkrad für Radio und Telefon)	Ohne erweitertem Sicherheitssystem
Komfortausstattung	Ohne Fußmatten
Komfortsitze vorn (Sportsitze für RS)	Ohne Gepäck-Spinne/Netz/Tasche
Komforttelefonie mit LTE und Wireless charging	Ohne Geschwindigkeitsbegrenzungsanlage
Kopfstützen hinten (3 Stück)	Ohne Halter
Kopfstützen vorn	Ohne Head-Up Display
Kraftstoffsystem Diesel	Ohne Kamerasysteme/Umfeldsensorik
Landesverkaufsprogramm Deutschland	Ohne Klappstisch an Vordersitzlehne
Lane Assist mit adaptiver Spurführung	Ohne Ladeboden
LED- Hauptscheinwerfer	Ohne Ladedose
Ledermultifunktionslenkrad, beheizbar	Ohne Ladekabel
LED-SBBR-Leuchte	Ohne Lehnenentriegelung für Vordersitze
Leergewichtsbereich 1	Ohne Mode3 Ladekabel
Leichtmetallräder "TWISTER AERO" 7J x 16" - 4 Stk.	Ohne Schmutzfänger
Lendenwirbelstütze, manuell einstellbar in Vordersitzlehnen	Ohne Sitzbelüftung/Massagesitze
Leuchtweitenregulierung	Ohne Skisack
Licht	Ohne Spurwechselassistent
Linkslenker	Ohne Stabilisator hinten
Mit Adapter	Ohne Starktonanl./Tonfolgeschaltregelung
Mit Ausweichunterstützung, mit Abbiegeassistent	Ohne Systeme für den Fahrzeugzugang
Mit Multifunktionskamera	Ohne Trittschutzfolie für Türeinstieg
Mit Scheinwerferreinigungsanlage, mit Waschwasser-Standanzeige	Ohne Überführungsausrüstung
Mit Verkehrszeichenerkennung	Ohne zus. Funktionsfehleranzeige
Mittelarmlehne vorn	Ohne zus. Triebwerks-Unterschutz
Mittelkonsole	Ohne Zusatz-/Standheizung
Modul Boden hinten Ausführung 4	Ohne zusätzliche Bereifung
Navi Columbus + Web radio	Optionsinfotainment (MIB3)
Nebelscheinwerfer und Abbiegeleuchte	Pannen-Set
Nebelschlusslicht einseitig, Rückfahrlicht beidseitig	Radschrauben Standard
Netztrennwand	Radstand
Nicht Heissland	Rechtsverkehr
Normal-Lackierung	Region
Notrufsystem eCall	Regionscode " ECE " für Radio
Ohne 2. Batterie	Reifen 205/60 R16 92V
Ohne Ablagenpaket/box	Reifendruckkontrolle
Ohne Aktivkohlebehälter mit SCR	Reifenlieferanten für EU Länder
Ohne alternativ-Antriebssystem	Reise
	Remote Access / Remote Access + Online Infotainment

Remote Access + Infotainment Online 3 Jahre
 Rücksitzbank ungeteilt, Lehne geteilt umlegbar mit
 Mittelarmlehne
 Schalthebelknopf/-Griff in Leder
 Scheiben seitlich und hinten in Wärmeschutzverglasung
 Scheibenbremsen hinten
 Scheibenbremsen vorn (Geomet D)
 Scheibenwischer-Intervallschaltung mit Licht/Regensensor
 Schlüsselloses Schlie - und Startsystem "Keyless Advanced"
 ohne Safesicherung
 Schriftzugsatz in Grundausführung
 Seitenairbag vorn, mit Kopfairbag
 Serienkraftstofferbefüllung (6L)
 Serviceanzeige 30000 km oder 2 Jahre (variabel)
 Servolenkung, geschwindigkeitsabhängig (Servotronic)
 Sicherheitsinnenspiegel automatisch abblendbar
 Sitzbezüge - Leder/Stoff"
 Sitzbezüge in Teilleder
 Sitzheizung für Vordersitze getrennt regelbar
 Sonnenblenden, mit Make-up-Spiegel beleuchtet auf Fahrer
 und Beifahrerseite
 Spezielles Typschild für EG für M1-Pkw
 Sprachsteuerung
 Stabilisator vorn
 Standard-Klimazonen
 Start/Stop-Anlage mit Rekuperation
 Steuerung (werksintern)
 Stoßfänger Standard
 Tagesfahrlichtschaltung
 Tankdeckel
 Tilgergewicht Lenkrad, XX HZ
 Transportschutzfolie (Mindestschutz) mit zus.
 Transportschutzmaßnahmen
 Tür und Seitenverkleidung (Regenschirm auf Fahrerseite)
 Typprüfland Deutschland
 UWB fähiges Land und Trägerfrequenz 433,92 bis 434,42Mhz
 Variant/Avant
 Wartungsintervallverlängerung
 Wegfahrsperrung elektronisch
 Zierleisten schwarz
 Zus. Karosserieabdeckungen Steinschlag- schutz
 Zus. Rückstrahler (Türbereich)
 Zusätzliche Außengeräuschkämpfung

» Bereifung

MONTIERTE BEREIFUNG

Hersteller	Ort	Position	Typ	Felge	Dimension	Profiltiefe
Michelin	Vorne	Links	Winter	Stahl	205/60 R 16 96 H	7,0 mm
Michelin	Vorne	Rechts	Winter	Stahl	205/60 R 16 96 H	7,0 mm
Michelin	Hinten	Links	Winter	Stahl	205/60 R 16 96 H	7,0 mm
Michelin	Hinten	Rechts	Winter	Stahl	205/60 R 16 96 H	7,0 mm

Reifen zulässig: Ja

Reifen verkehrssicher: Ja

ZUSÄTZLICHE BEREIFUNG

Hersteller	Ort	Position	Typ	Felge	Dimension	Profiltiefe
Kumho			Sommer	Aluminium	205/60 R 16 92 V	5,0 mm
Kumho			Sommer	Aluminium	205/60 R 16 92 V	5,0 mm
Kumho			Sommer	Aluminium	205/60 R 16 92 V	6,0 mm
Kumho			Sommer	Aluminium	205/60 R 16 92 V	6,0 mm

Reifen zulässig: Ja

Reifen verkehrssicher: Ja

ERSATZ-/NOTRAD & ZUBEHÖR

Bordwerkzeug vorhanden: Ja

Tirefit vorhanden: Ja

Tirefit Ablaufdatum: 12.2024

Kompressor vorhanden: Ja

Wagenheber vorhanden: Nein

» Wertmindernde Faktoren

Nr	Bauteil	Schadensbeschreibung	Reparaturempfehlung
1	Hinten Links	Unfallschaden	Pauschalbetrag
2	Dach	Delle(n)	Instandsetzen + lackieren
3	Motorhaube	Delle(n) und Kratzer	Instandsetzen + lackieren
4	Heckklappe	Kratzer	Lackieren
5	Stoßfänger hinten	Kratzer	Lackieren
6	Stoßfänger vorne	Steinschlag	Lackieren
7	Tirefit	Abgelaufen	Ersetzen
8	Fußmatten	Loch	Ersetzen

» Gebrauchsspuren

Das Fahrzeug weist dem Alter, der Laufleistung und dem Einsatzzweck entsprechende Gebrauchsspuren auf.

» Fehlteile

Nr	Bauteil	Schadensbeschreibung	Reparaturempfehlung
1	Wagenheber	Fehlt	Ersetzen

» **Merkmale Wertminderung**

Vorschäden bekannt:	Ja
Vorschäden feststellbar:	Ja
Nachlackierungen vorhanden:	Nein
Lackschichtdickenmessung durchgeführt:	Ja - mit Auffälligkeiten/Abweichungen

Nr	Bauteil	Schadensbeschreibung	Reparaturstatus	Reparaturkosten
1	Andere	Vollkaskoschaden		€ 1.257,35
Summe (ohne MwSt.):				€ 1.257,35

ERGEBNISSE DER LACKSCHICHTDICKENMESSUNG

Bauteil	Lack (µm)
Lackschichtdicke Tür vorne links (µm)	178,0
Lackschichtdicke Tür hinten links (µm)	196,0
Pro Bauteil wurden mindestens 3 Messungen durchgeführt.	

» Hinweise zum Zustandsbericht

Angaben zum Auftrag und zum Bewertungsumfang:

Es wurde der Auftrag erteilt, einen Zustandsbericht über das beschriebene Fahrzeug zu erstellen.

Die Fahrzeugzustandsbewertung erfolgte auftragsgemäß auf Basis der vom Auftraggeber vorgegebenen Standards für Fahrzeugbewertungen. Die Feststellungen im Einzelfall trifft der Sachverständige aufgrund eigener Sachkunde und nach eigenem sachverständigen Ermessen.

Fahrzeug-Identifizierung:

TMBJG7NX5MY119426

FIN abgelesen und stimmt mit Unterlagen überein

Allgemeinzustand:

Gereinigt

Besichtigungsbedingungen:

Nässe

Hebebühne/Hubmittel benutzt:

Nein

Motorenlauf durchgeführt:

Ja

Fahrprobe durchgeführt:

Ja

» Sonstige Bemerkungen

Zusätzlich wurde zur Ermittlung der Reparaturkosten eine bzw. mehrere Reparaturkalkulation/en durchgeführt. Diese sind als Anlage dem Gutachten beigefügt.

Vorliegendes Exemplar wurde auf elektronischem Wege erzeugt. Es ist ohne Originalunterschrift gültig.

» Ansichtsfotos



Fahrzeugansicht - diagonal vorne links



Fahrzeugansicht - diagonal vorne rechts



Fahrzeugansicht - diagonal hinten links



Fahrzeugansicht - diagonal hinten rechts



Innenraum - Cockpit mit Laufleistung



Equipment - Bordwerkzeug

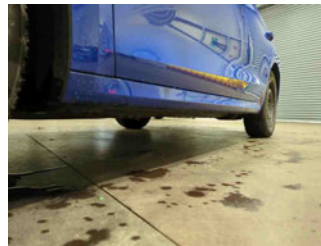

Seitenansicht - Schweller links

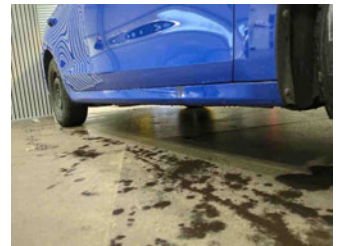

Seitenansicht - Schweller rechts



Fahrzeug - Typenschild/Fahrgestellnummer

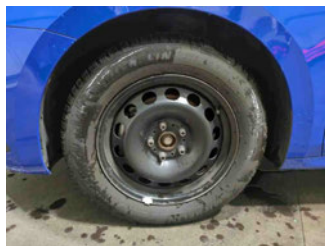

Räder - Rad montiert vorne links



Räder - Rad montiert vorne rechts



Räder - Rad montiert hinten links



Räder - Rad montiert hinten rechts



Räder - Rad beiliegend #1



Räder - Rad beiliegend #2



Räder - Rad beiliegend #3



Räder - Rad beiliegend #4

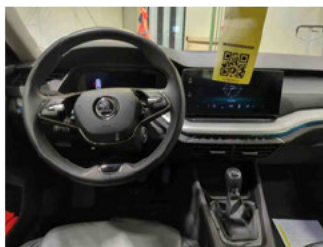

Innenraum - Mittelkonsole

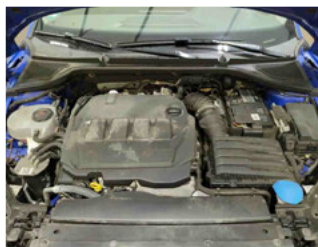

Fahrzeug - Motorraum offen

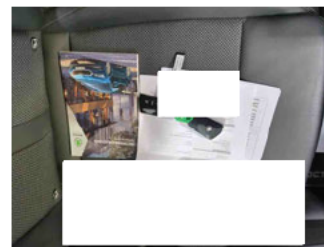

Equipment - Boardmappe/
Securitybag



Innenraum - Kofferraum



Räder - eingelegt im Fahrzeug

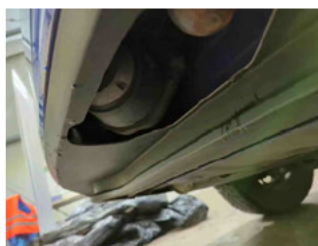

Equipment - Anhängerkupplung



Lackstärke Tür hinten links



Lackstärke Tür vorne links

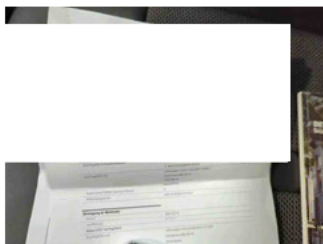

Fahrzeug - Serviceunterlagen /
Wartungsnachweis

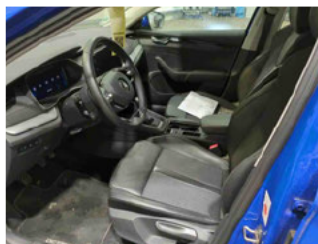

Innenraum - vorne



Innenraum - hinten



Räder - Haltbarkeitsdatum
Tirefit



Innenraum -
Navigationsgerät/Radio

» Beschädigungsfotos

WERTMINDERNDE FAKTOREN

1 - Hinten Links - Unfallschaden - Pauschalbetrag

Kommentar

Tür hinten links, Seitenwand hinten links



2 - Dach - Delle(n) - Instandsetzen + lackieren

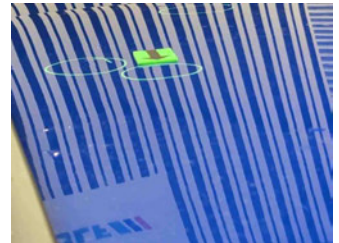
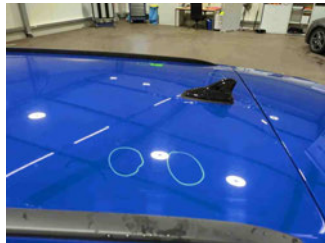

3 - Motorhaube - Delle(n) und Kratzer - Instandsetzen + lackieren

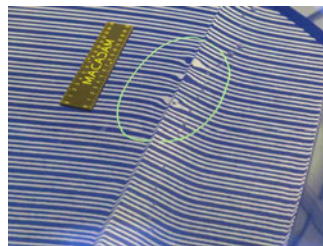
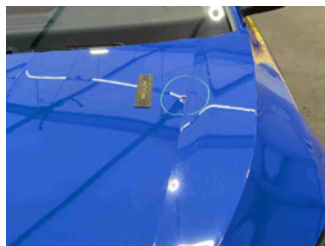

4 - Heckklappe - Kratzer - Lackieren



5 - Stoßfänger hinten - Kratzer - Lackieren



6 - Stoßfänger vorne - Steinschlag - Lackieren

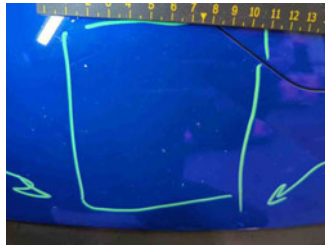

7 - Tirefit - Abgelaufen - Ersetzen



8 - Fußmatten - Loch - Ersetzen



FEHLTEILE

1 - Wagenheber - Fehlt - Ersetzen



» **Reparaturkosten-Kalkulation**

WERTMINDERNDE FAKTOREN

1 - Hinten Links - Unfallschaden - Pauschalbetrag