

19.06.2026

Fahrzeugbeschreibung

Fahrzeug: RENAULT ZOE EV50 110hp Evolution Schräghecklimousine 5-türig 0 ccm 108 PS / 79 KW Elektrisch Automatik

Amtliches Kennzeichen:	HD -JV 0218E	Fahrgestell-Nummer:	VF1AG000369300652
Vertrags-Nummer:	51928081	Erstzulassung:	11.05.2022
Internes KZ:	15048524	Kilometer-Stand:	0

Unfall/Schaden: Dem Verkäufer wurden keine unfallbedingten Beschädigungen am Fahrzeug angezeigt.

Ausstattung:

RENAULT ZOE EV50 110hp Evolution Schräghecklimousine 5-türig 0 ccm 108 PS / 79 KW Elektrisch Automatik

Lackierung: _____ Polsterung: _____ Telefontyp: _____

Listenpreis ohne Sonderausstattung in EUR (vor Mwst.) 0,00

Sonderausstattung in EUR (vor Mwst.):

Listenpreis gesamt in EUR (vor Mwst.) 0,00

Technische Daten

(Angaben basieren auf Herstellerangaben*)

Fahrzeug:	RENAULT ZOE EV50 110hp Evolution Schräghecklimousine5-türig 0 ccm 108 PS / 79 KW Elektrisch Automatik		
Modelljahr:	2022		
kW / PS:	79 / 108	Hubraum:	0
Getriebe:	Automatik	Anzahl Gänge:	1
Emissionsgruppe:		CO2 (g/km):	0
durchschn. Verbr./100 Km:	0,0000	Tankinhalt:	0
Max. Km/h:	135	Beschl. 0-100 Km/h in Sec.:	11,40
Leergewicht (kg):	1577	zul. Gewicht (kg):	1988

* Angaben ohne Gewähr

Unfall-/Schadenspiegel

Vertrags-Nummer: 51928081
Amtliches Kennzeichen: HD -JV 0218E
Übersicht erstellt am: 19.06.2026

Für das Fahrzeug gem. o.g. Leasingvertrag, Fahrzeugtyp

RENAULT ZOE EV50 110hp Evolution Schräghecklimousine5-türig 0 ccm 108 PS / 79 KW Elektrisch Automatik

wurden uns während der Vertragslaufzeit nachfolgende Beschädigungen angezeigt:

<i>Datum</i>	<i>SNR</i>	<i>Verursacher</i>	<i>Beschädigung</i>	<i>Reparatur erfolgt *</i>	<i>Gutachten vorhanden *</i>
18.05.2023	9059853872	Glasschaden	Windschutzscheibe mitte	Nein	Nein

* Sofern für eine Schadennummer mehrere Beschädigungen angegeben sind, gilt der Eintrag in dieser Spalte für die gesamte Schadennummer.

Unfall-/Schadenspiegel zur Kenntnis genommen:

Datum und Unterschrift Käufer

Wartungsreport

Vertrags-Nummer: 51928081
Amtliches Kennzeichen: HD -JV 0218E
Übersicht erstellt am: 19.06.2026

Für das Fahrzeug gem. o.g. Leasingvertrag, Fahrzeugtyp

RENAULT ZOE EV50 110hp Evolution Schräghecklimousine5-türig 0 ccm 108 PS / 79 KW Elektrisch Automatik

wurden uns während der Vertragslaufzeit nachfolgende Wartungen angezeigt:

<i>Datum</i>	<i>Km-Stand</i>	<i>Art der Wartung</i>
--------------	-----------------	------------------------

Wartungsreport zur Kenntnis genommen:

Datum und Unterschrift Käufer

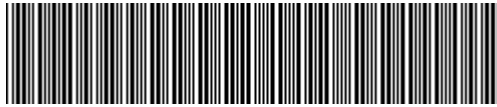

VF1AG000369300652

Angaben zum Fahrzeug

Halter		Besichtigungszustand	ausreichend
Kennzeichen		Laufleistung (abgelesen)	25.946 km
Hersteller	Renault	Restlauf bis Service	9 Monat(e)
Typ/Modell	ZOE	HU (Bericht lag vor)	07/2027
Fahrgestellnummer	VF1AG000369300652	Leistung / Hubraum	51 kW
Erstzulassung	11.05.2022	Polster/Farbe	/
Letzte Wartung	03/2026, 24.680 km	Lackierung	
Kraftstoffart	Elektro	Getriebe	Automatik

Zustandsbericht

Wertmindernde Faktoren

Nr.	Bauteilgruppe	Beschreibung
1	2.Radsatz	1 Leichtmetallfelge - verkratzt / verschürft - kein Abzug
2	Rad/Reifen	Reifensatz komplett (Falsch montiert) - abweichend Auslieferungszustand - de-/montieren
3	Rad/Reifen	Leichtmetallfelge vorn links - verkratzt / verschürft - Wertminderung
4	Seitenwand links	Seitenwand - Delle(n) - sanft instandsetzen
5	Verglasung	Frontscheibe - Steinschlag - erneuern
6	Tür hinten rechts	Tür - verkratzt / verschürft - instandsetzen und lackieren
7	Seitenwand rechts	Seitenwand - Delle / Lackschaden - instandsetzen und lackieren
8	Tür vorn links	Tür - Delle / Lackschaden - instandsetzen und lackieren
9	Tür vorn rechts	Tür - Delle / Lackschaden - instandsetzen und lackieren

Gebrauchsspuren

Nr.	Bauteilgruppe	Beschreibung
1	Interieur	Innenraum - Abrieb - kein Abzug
2	Karosserie	Karosserie (Steinschläge) - Kratzer - kein Abzug

Fehlteile

Fehlteil

Festgestellte Nachlackierungen

Nr.	Ort
	Keine feststellbar



Hauptbereifung

Achse	Reifengröße	Hersteller	Reifentyp	Profiltiefe	Verktgl.	Zul.
1	205/45 R17 88V	Michelin	Sommerreifen	5mm	i.O.	
	215/45 R17 91Y	Michelin	Sommerreifen	5mm	i.O.	
2	205/45 R17 88V	Michelin	Sommerreifen	5mm	i.O.	
	215/45 R17 91Y	Michelin	Sommerreifen	5mm	i.O.	

Zusatzbereifung

Achse	Reifengröße	Hersteller	Reifentyp	Profiltiefe	Verktgl.	Zul.
1	195/55 R16 91H	Pirelli	Winterreifen	7mm - 7mm	i.O.	
2	195/55 R16 91H	Pirelli	Winterreifen	7mm - 7mm	i.O.	

Ersatz

Typ	Reifengröße	Hersteller	Reifentyp	Profiltiefe	Ablaufdatum
Tirefit					06/2027

Der Verschleißzustand sowie evtl. Schäden an der Bereifung sind wertmäßig berücksichtigt.

Bemerkungen

Keine Gewähr auf Vollständigkeit und
Richtigkeit der angezeigten Ausstattung.
Techn. Änderungen vorbehalten
Das Fahrzeug weist dem Alter, der Laufleistung und dem
Einsatzzweck entsprechende Gebrauchsspuren auf.
elektr. Komponenten geprüft, i. O.

Lackwerte geprüft, i. O.

TÜV SÜD Auto Service GmbH **Besichtigungsort**
Römeräcker 1 SAP Walldorf
76351 Linkenheim - Hochstetten 69190 Walldorf

Besichtigungsdatum: 11.06.2026
Protokollnummer: 45904335
Anlieferungsdatum: 12.06.2026



Angaben zum Fahrzeug

Hersteller	Renault	Besichtigungszustand	ausreichend
Typ/Modell	ZOE	Laufleistung (abgelesen)	25.946 km
Fahrgestellnummer	VF1AG000369300652	Erstzulassung	11.05.2022

Angaben zum Auftrag:

Auftragsgemäß erfolgte die Fahrzeugzustandsbewertung in demontagefreien Zustand.

Fahrzeug-Identifizierung:

Die Fahrzeug-Identifizierungsnummer (FIN) wurde am Fahrzeug abgelesen und die Übereinstimmung im Verlauf der Besichtigung durch den Unterzeichner mit den vorgelegten Unterlagen festgestellt.

Besichtigungsbedingungen:

Die Besichtigungsbedingungen waren zur Beurteilung des Fahrzeuges ausreichend.

Allgemeinzustand:

Das Fahrzeug weist dem Alter und Einsatzzweck entsprechende Gebrauchsspuren auf.

Übersichtsfotos



Abbildung 1: Schräg vorne



Abbildung 2: Schräg vorne



Abbildung 3: Schräg hinten



Abbildung 4: Schräg hinten



Abbildung 5: Innenraum



Abbildung 6: Innenraum



Abbildung 7: Innenraum



Abbildung 8: Innenraum



Abbildung 9: Innenraum



Abbildung 10: Sonstiges

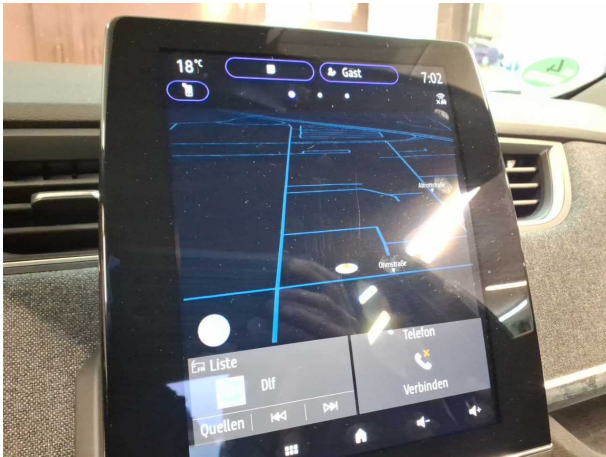

Abbildung 11: Sonstiges

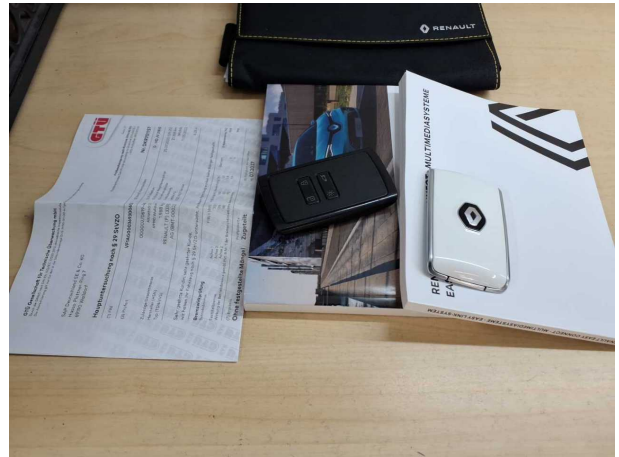

Abbildung 12: Sonstiges

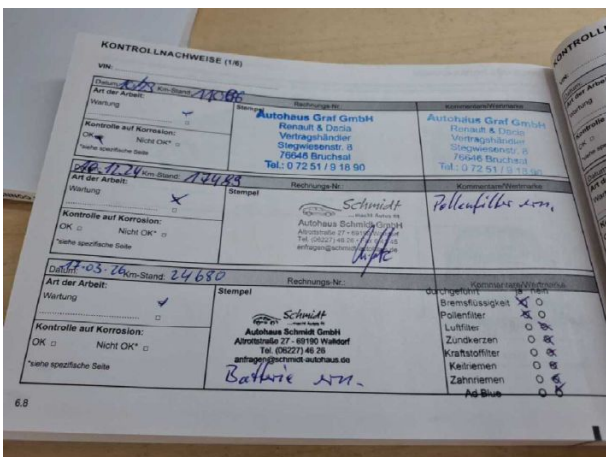

Abbildung 13: Sonstiges

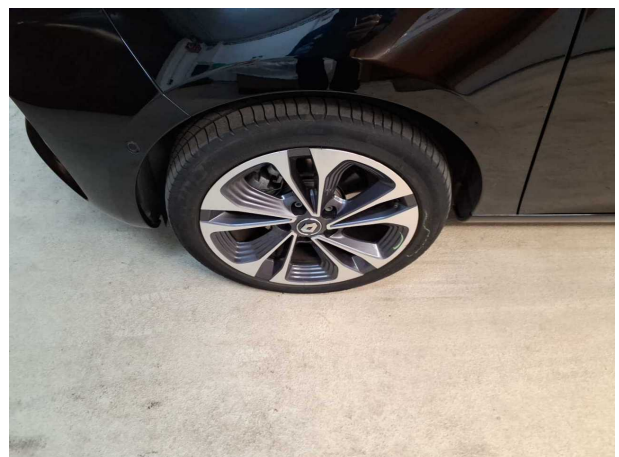

Abbildung 14: Sonstiges



Abbildung 15: Sonstiges



Abbildung 16: Sonstiges



Abbildung 17: Sonstiges



Abbildung 18: Sonstiges

Beschädigungsfotos

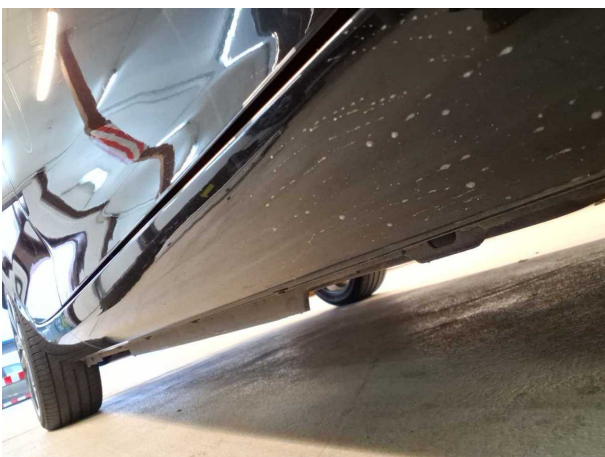

Beschädigung #1: 2.Radsatz: 1 Leichtmetallfelge - verkratzt / verschürft - kein Abzug



Beschädigung #3: Rad/Reifen: Leichtmetallfelge vorn links - verkratzt / verschürft - Wertminderung



Beschädigung #4: Seitenwand links: Seitenwand - Delle(n) - sanft instandsetzen



Beschädigung #4: Seitenwand links: Seitenwand - Delle(n) - sanft instandsetzen

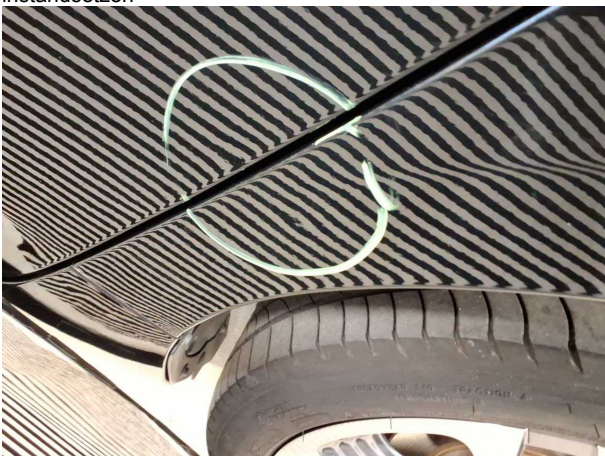

Beschädigung #4: Seitenwand links: Seitenwand - Delle(n) - sanft instandsetzen

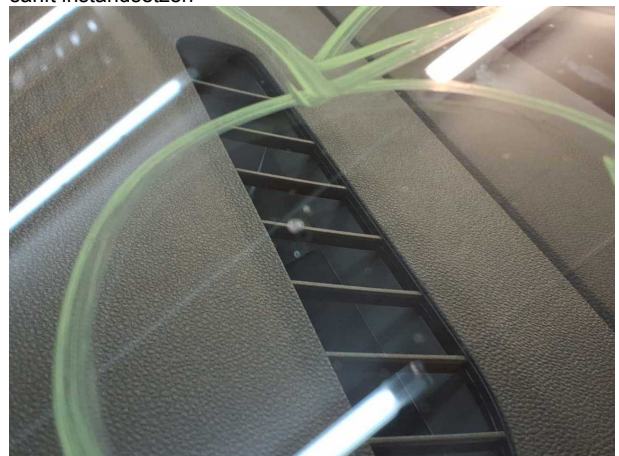

Beschädigung #5: Verglasung: Frontscheibe - Steinschlag - erneuern

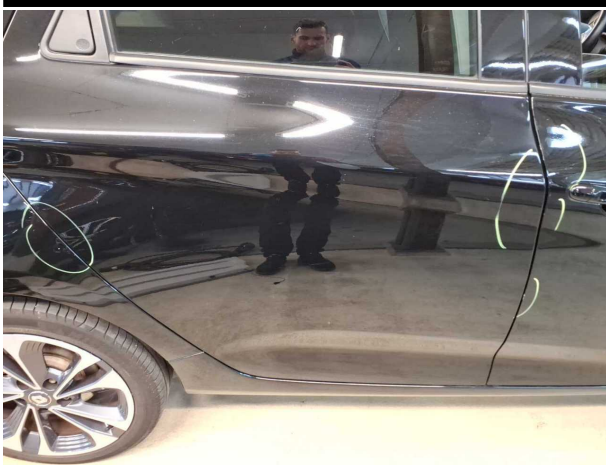

Beschädigung #6: Tür hinten rechts: Tür - verkratzt / verschürft - instandsetzen und lackieren



Beschädigung #6: Tür hinten rechts: Tür - verkratzt / versch... - instandsetzen und lackieren

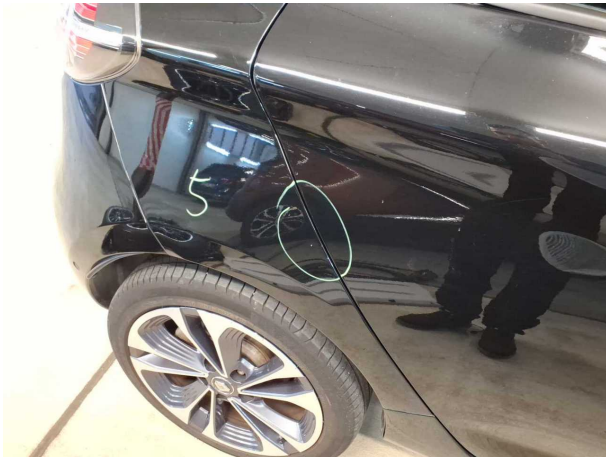

Beschädigung #7: Seitenwand rechts: Seitenwand - Delle / Lackschaden - instandsetzen und lackieren



Beschädigung #7: Seitenwand rechts: Seitenwand - Delle / Lackschaden - instandsetzen und lackieren



Beschädigung #8: Tür vorn links: Tür - Delle / Lackschaden - instandsetzen und lackieren

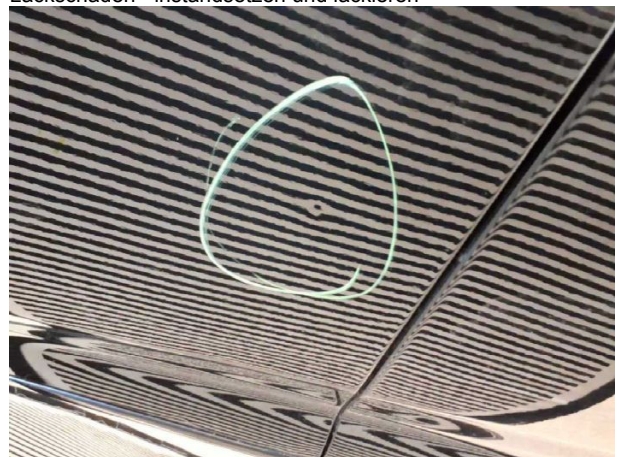

Beschädigung #8: Tür vorn links: Tür - Delle / Lackschaden - instandsetzen und lackieren

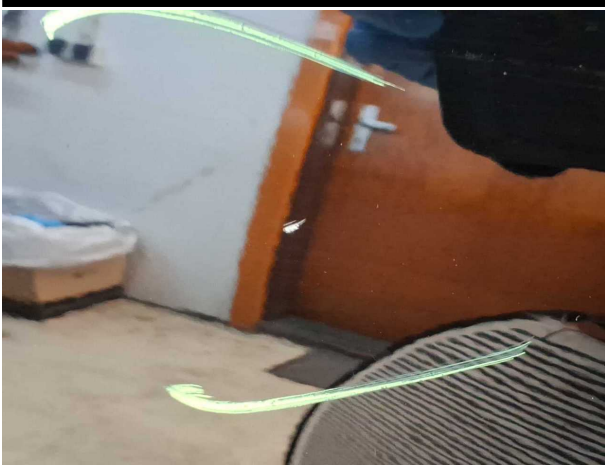

Beschädigung #8: Tür vorn links: Tür - Delle / Lackschaden - instandsetzen und lackieren



Beschädigung #9: Tür vorn rechts: Tür - Delle / Lackschade... instandsetzen und lackieren



Beschädigung #9: Tür vorn rechts: Tür - Delle / Lackschaden - instandsetzen und lackieren



Beschädigung #9: Tür vorn rechts: Tür - Delle / Lackschade... instandsetzen und lackieren



Checkliste

Vorhanden	Name
<input type="checkbox"/>	ABE
<input type="checkbox"/>	Abschleppöse
<input type="checkbox"/>	Anhängekupplung abnehmbar
<input type="checkbox"/>	Antenne
<input type="checkbox"/>	Bordbuchmappe
<input type="checkbox"/>	Bordwerkzeug
<input type="checkbox"/>	Consumer Kabelkit
<input type="checkbox"/>	Fernbedienung Standheizung
<input type="checkbox"/>	Ladekabel
<input type="checkbox"/>	Laderaumabdeckung / Rollo
<input type="checkbox"/>	Leichtmetallfelgensatz komplett
<input type="checkbox"/>	Navigations Datenträger
<input type="checkbox"/>	Schlüssel Anhängerkupplung
<input type="checkbox"/>	Serviceheft
<input type="checkbox"/>	Tirefit Füllmittel
<input type="checkbox"/>	Tirefit komplett
<input type="checkbox"/>	Tirefit Kompressor
<input type="checkbox"/>	Windschott

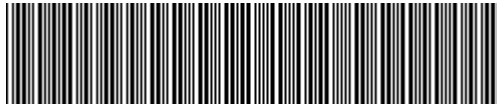

VF1AG000369300652

Vehicle details

Operator		Inspection condition	sufficient
License number		Mileage (Read)	25,946 km
Manufacturer	Renault	Next maintenance in	9 Monat(e)
Type / Model	ZOE	Main inspection (Report on hand)	07/2027
Vehicle Identification number	VF1AG000369300652	Power / Engine displacement	51 kW
First registration	11 May 2022	Upholstery/Colour	/
Last maintenance	03/2026, 24,680 km	Paintwork	
Fuel type	Electric	Gearbox	Automatic

Zustandsbericht

Value reducing factors

No.	Component group	Description
1	2nd wheel set	1 alloy rim - Scratched - No deduction
2	Wheel / tyres	Tyres - complete set (Falsch montiert) - Differs from the original configuration - Un- / install
3	Wheel / tyres	Alloy rim - front left side - Scratched - Loss in value
4	Side panel - rear left side	Side panel - dent(s) - Smooth repair work
5	Vehicle glazing	Windscreen - Stone chips - Replace
6	Door - rear right side	Door - Scratched - Repair and paint
7	Side panel - rear right side	Side panel - Dent / paintcoat damage - Repair and paint
8	Door - front left side	Door - Dent / paintcoat damage - Repair and paint
9	Door - front right side	Door - Dent / paintcoat damage - Repair and paint

Wear and tear

No.	Component group	Description
1	Interior	Interior - Abrasion - No deduction
2	Body	Body (Steinschläge) - Scratch(es) - No deduction

Missing parts

Missing part

Detected repainting

No.	Location
	None detectable



Main tyres

Axle	Tyre size	Manufacturer	Type of tyre	Tread depth	Roadworthy	Permissibility
1	205/45 R17 88V	Michelin	Summer tyres	5mm	o.k.	
	215/45 R17 91Y	Michelin	Summer tyres	5mm	o.k.	
2	205/45 R17 88V	Michelin	Summer tyres	5mm	o.k.	
	215/45 R17 91Y	Michelin	Summer tyres	5mm	o.k.	

Additional tyres

Axle	Tyre size	Manufacturer	Type of tyre	Tread depth	Roadworthy	Permissibility
1	195/55 R16 91H	Pirelli	Winter tyres	7mm - 7mm	o.k.	
2	195/55 R16 91H	Pirelli	Winter tyres	7mm - 7mm	o.k.	

Replacement

Type	Tyre size	Manufacturer	Type of tyre	Tread depth	Expiration date
Tirefit					06/2027

The wear and tear condition and possible damages to the tyres are considered in the value.

Comments

Keine Gewähr auf Vollständigkeit und
Richtigkeit der angezeigten Ausstattung.
Techn. Änderungen vorbehalten
Das Fahrzeug weist dem Alter, der Laufleistung und dem
Einsatzzweck entsprechende Gebrauchsspuren auf.
elektr. Komponenten geprüft, i. O.

Lackwerte geprüft, i. O.

TÜV SÜD Auto Service GmbH
Römeräcker 1
76351 Linkenheim - Hochstetten

Inspection location
SAP Walldorf
69190 Walldorf

Inspection date: 11 Jun 2026
Protocol number: 45904335
Delivery date: 12 Jun 2026



Vehicle details

Manufacturer	Renault	Inspection condition	sufficient
Type / Model	ZOE	Mileage (Read)	25,946 km
Vehicle Identification number	VF1AG000369300652	First registration	11 May 2022

Details of the order:

In accordance with the contract, the evaluation of vehicle's condition was performed without the vehicle being disassembled.

Vehicle identification:

The vehicle identification number (VIN) was read from the vehicle and its conformity with the submitted documents was confirmed by the undersigned during the inspection.

Inspection conditions:

The inspection conditions were sufficient for the assessment of the vehicle.

General condition:

The vehicle shows traces of wear and tear corresponding to its age and purpose

Overview pictures



Figure 1: Diagonal front



Figure 2: Diagonal front



Figure 3: Diagonal rear



Figure 4: Diagonal rear



Figure 5: Interior



Figure 6: Interior



Figure 7: Interior



Figure 8: Interior

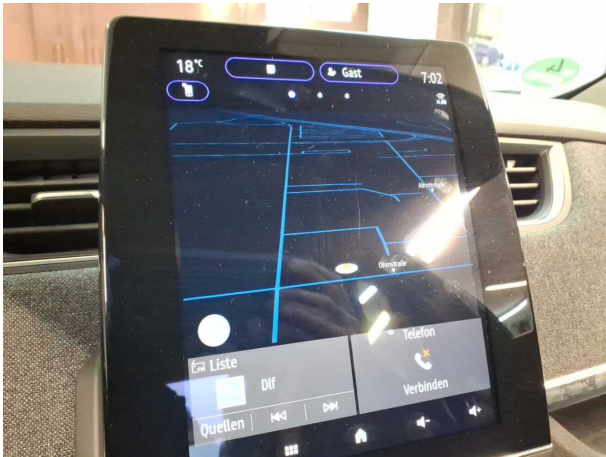

Figure 9: Interior

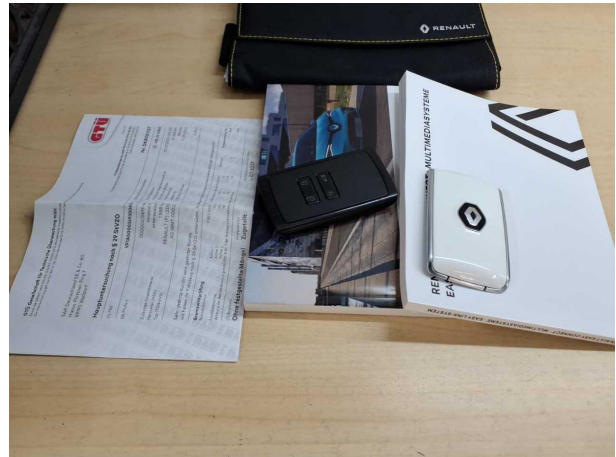

Figure 10: Misc.

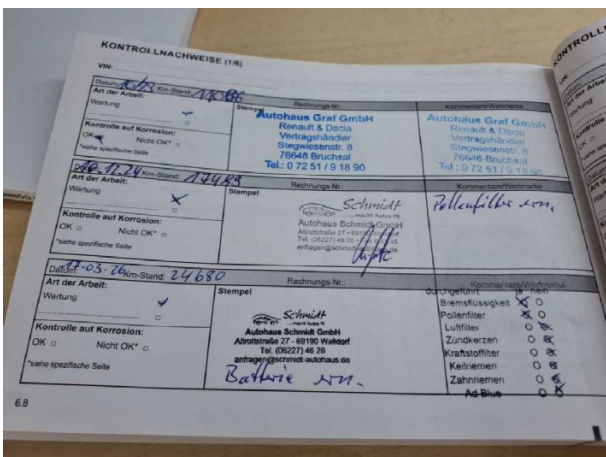

Figure 11: Misc.

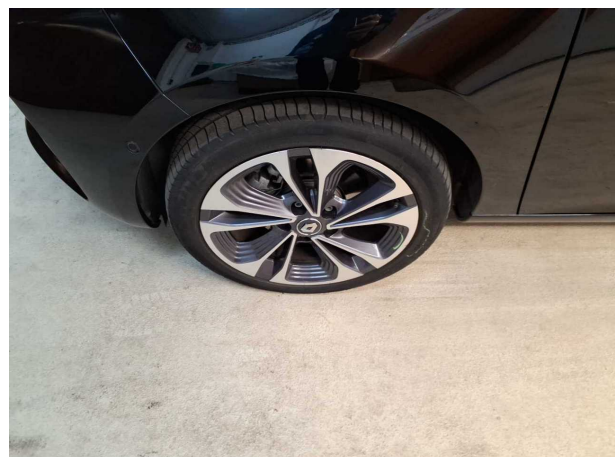

Figure 12: Misc.



Figure 13: Misc.



Figure 14: Misc.



Figure 15: Misc.



Figure 16: Misc.

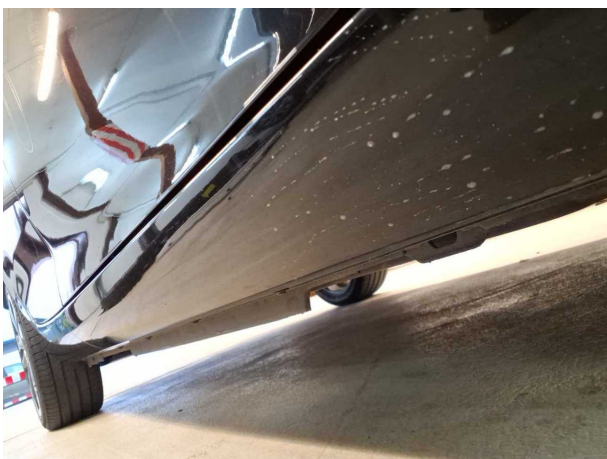

Figure 17: Misc.



Figure 18: Misc.

Pictures of damage



Damage #1: 2nd wheel set: 1 alloy rim - Scratched - No deduction



Damage #3: Wheel / tyres: Alloy rim - front left side - Scratched - Loss in value



Damage #4: Side panel - rear left side: Side panel - dent(s) - Smooth repair work



Damage #4: Side panel - rear left side: Side panel - dent(s) - Smooth repair work

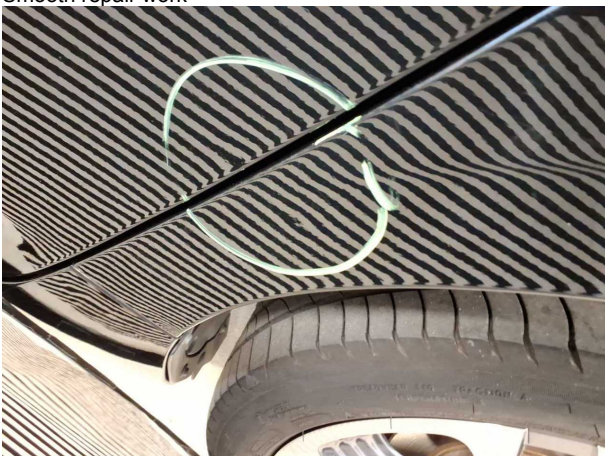

Damage #4: Side panel - rear left side: Side panel - dent(s) - Smooth repair work

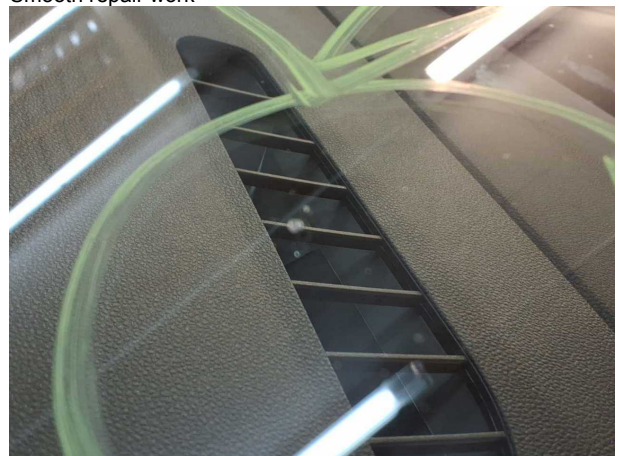

Damage #5: Vehicle glazing: Windscreen - Stone chips - Replace

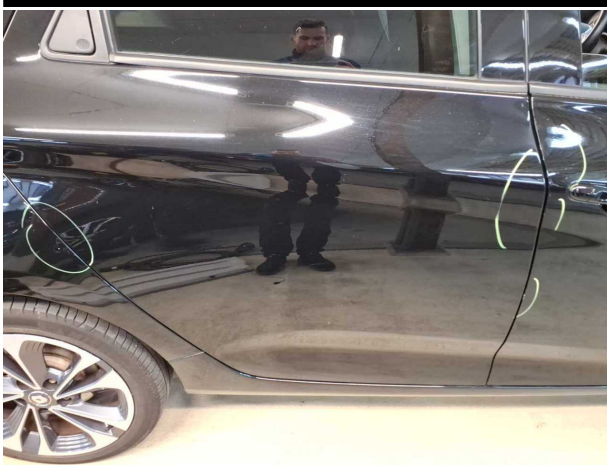

Damage #6: Door - rear right side: Door - Scratched - Repair and paint



Damage #6: Door - rear right side: Door - Scratched - Repair and paint

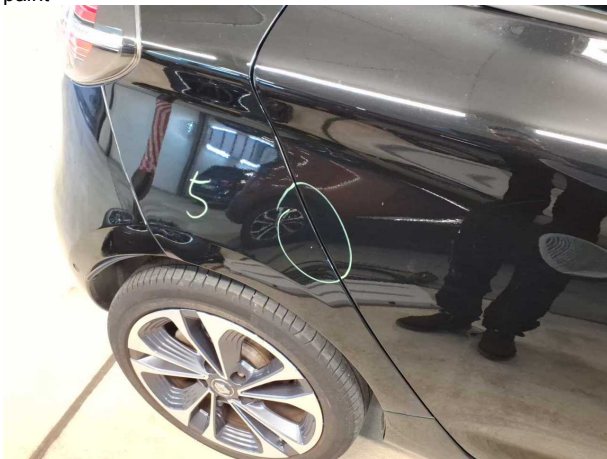

Damage #7: Side panel - rear right side: Side panel - Dent / paintcoat damage - Repair and paint

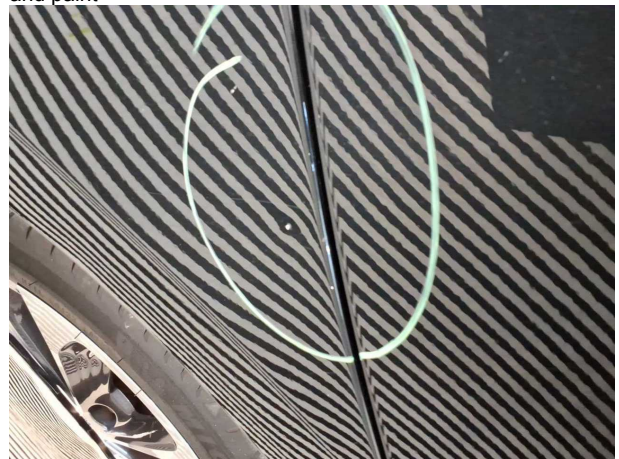

Damage #7: Side panel - rear right side: Side panel - Dent / paintcoat damage - Repair and paint

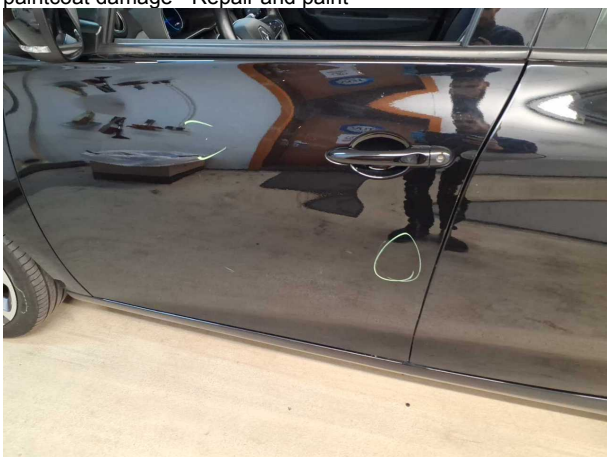

Damage #8: Door - front left side: Door - Dent / paintcoat damage - Repair and paint

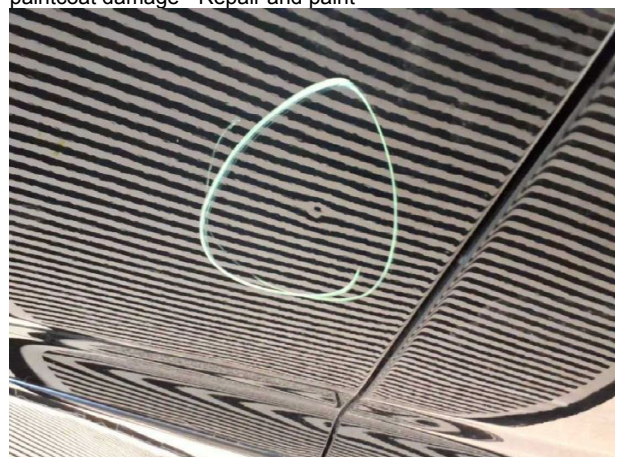

Damage #8: Door - front left side: Door - Dent / paintcoat damage - Repair and paint

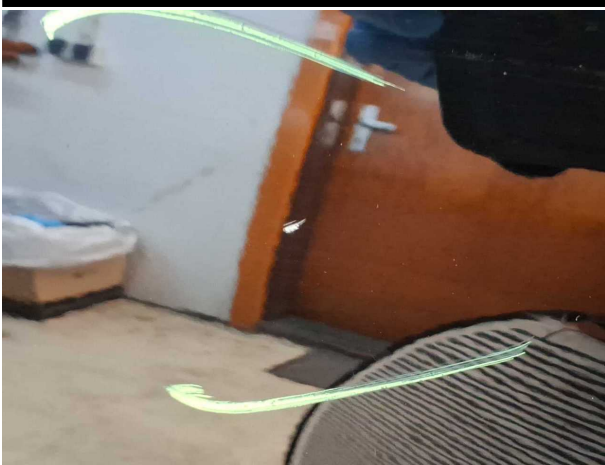

Damage #8: Door - front left side: Door - Dent / paintcoat damage - Repair and paint



Damage #9: Door - front right side: Door - Dent / paintcoat damage - Repair and paint



Damage #9: Door - front right side: Door - Dent / paintcoat damage - Repair and paint



Damage #9: Door - front right side: Door - Dent / paintcoat damage - Repair and paint