

» Übersicht

Auftrags-Nr: 1002408501
Besichtigt am: 20.04.2026 15:16
Berichts-Nr: 10456826
FIN: WVGZZZCSZNY028791



Fahrzeugansicht - diagonal
vorne links



Fahrzeugansicht - diagonal
hinten rechts



Innenraum - Cockpit mit
Laufleistung



Zustandsbericht

- Protokoll der Fahrzeugbewertung -

Berichts-Nr: 10456826
vom: 20.04.2026

» Fahrzeugdaten

Fahrzeugkategorie:	Personenkraftwagen
Fahrzeugart:	SUV
Hersteller:	Volkswagen
Modell:	Taigo
HSN / TSN:	0603 / CQO
Erstzulassungsdatum:	12.04.2022
Laufleistung:	13.415 km
Nachweis Kilometerstand:	Abgelesen
Farbe:	Reef Blue Metallic
Farbe Dach:	Reef Blue Metallic
Antriebsart:	Frontantrieb
Motorisierung/Kraftstoff:	Benzin
Hubraum:	1.000 ccm
Leistung:	81 kW (111 PS)
Fahrzeuglänge:	
Fahrzeughöhe:	
Fahrzeugbreite:	
Zulässiges Gesamtgewicht:	
Radstand:	
Anzahl Achsen:	2
Zylinder:	3
Schadstoffklasse:	Euro 6
Anzahl Türen:	4
Anzahl Sitze:	5
Getriebe:	Automatik 7-Gang
Polsterart:	Stoff
Interieurfarbe:	Pale Grey/Titanschwarz/Schwarz/Titanschwarz
Anzahl vorhandene Schlüssel:	2

» Dokumente & Wartung

Nächste HU:	04.2027
Zulassungsbescheinigung (ZBT1 Original) vorhanden:	Ja
Zulassungsbescheinigung entgegengenommen:	Ja
Kennzeichen entgegengenommen:	Keine
Wartungsheft:	Digital
Wartungsnachweis:	Nicht prüfbar
Datum der letzten Wartung:	
Km-Stand bei letzter Wartung:	
Restlauf bis Service:	193 Tag(e)

» Fahrzeugausstattung

"IQ.DRIVE"-Paket inkl. "Travel Assist"	Drehstromgenerator 140 A
2 Leseleuchten vorn	Dreipunkt-Automatiksicherheitsgurt für mittleren Rücksitzplatz
2 USB-C-Schnittstellen vorn, 2 USB-C-Ladebuchsen an der Mittelkonsole hinten	Dreipunkt-Automatiksicherheitsgurte für die äußeren Rücksitzplätze
3 Kopfstützen hinten	Dreipunkt-Automatiksicherheitsgurte vornmit Höheneinstellung und Gurtstraffer
3-Zylinder-Ottomotor 1,0 l	Dynamische Fernlichtregulierung "Dynamic Light Assist" für LED-Matrix-Scheinwerfer
3-Zylinder-Ottomotor 1,0 l TSI, 81 kW	Einfassung des Kombi-Instruments, der Ausströmer, Türöffner sowie der Schalthebelkulisse in Chrom
4 Leichtmetallräder "Aberdeen" 6,5 J x 17 in Schwarz, Oberfläche glanzgedreht	Einparkhilfe - Warnsignale bei Hindernissen im Front- und Heckbereich
4 Türen	Einton-Signalhorn
6 Lautsprecher	Elektronisches Stabilisierungsprogramm mit Gegenlenkunterstützung, ABS, ASR, EDS, MSR und Gespannstabilisierung
7-Gang-Automatikgetriebe oder DSG Beachtung: Fam. EDF	Entfall des Schriftzugs für die Motorbezeichnung auf der Gepäckraumklappe
Abdeckungen für Leichtmetallräder	Fahrassistent "Travel Assist" und Spurhalteassistent "Lane Assist"
Abgasendrohr hinten (Standard)	Fahrlichtschaltung automatisch, mit LED-Tagfahrlicht sowie "Coming home"- und "Leaving home"-Funktion
Abgasnorm EU6 AP	Fahrzeuge ohne besonderen Produktaufwertungsmaßnahmen
Airbag für Fahrer und Beifahrer, mit Beifahrerairbag-Deaktivierung	Fahrzeugklassen-Differenzierung -2F0-
Aktivkohlebehälter (EVAP)	Federbereich 39 nur Einbausteuerung keine Bedarfsprognose
Ambientebeleuchtung	Fensterheber elektrisch
App-Connect inkl. App-Connect Wireless für Apple CarPlay und Android Auto	Fertigungsablauf Pamplona
Auslieferung "Autostadt Wolfsburg"	Frischluftansaugung mit Aktivkohlefilter
Außenspiegel elektrisch einstell-, anklapp- und beheizbar, mit Beifahrerspiegelabsenkung	Frontantrieb
Außenspiegel Fahrerseite asphärisch, Beifahrerseite konvex	Frontscheibe in Verbundsicherheitsglas, wärmedämmend
Außenspiegelgehäuse in Wagenfarbe	Fußgänger- und Radfahrererkennung
Automatische Distanzregelung ACC "stop & go", mit Geschwindigkeitsbegrenzer	Fußhebelwerk "Standard"
Batterie 320A (49Ah)	Gepäckraumbeleuchtung
Batterie/Generator Kapazität Standard	Gepäckraumboden in 2 Höhen einstellbar
Bauteilesatz ohne länderspezifische Bauvorschrift	Gewichtsbereich 13 nur Einbausteuerung keine Bedarfsprognose
Beifahrersitzlehne nicht umklappbar	Handbremshebelgriff in Leder
Berganfahrassistent	Heckscheibenwischer mit Intervallschaltung
Betriebserlaubnis Nachtrag	Hinterachse "Standard"
Bordliteratur in Deutsch (Deutschland)	Innenspiegel automatisch abblendend
Bordwerkzeug und Wagenheber	Instrumententafel geschäumt
Dachhimmel	IQ.LIGHT - LED-Matrix-Scheinwerfer mit LED-Tagfahrlicht
Dachreling silber eloxiert	ISOFIX-Halteösen für Kindersitze auf denäußeren Rücksitzen sowie auf dem Beifahrersitz, i-Size-kompatibel
Dämpfung hinten	Kältemittel R1234yf
Dämpfung vorn	Kein Sonderfahrzeug, Standard-Ausführung
Dekoreinlagen "Deep Iron Grey" für Instrumententafel und Türverkleidungen vorn	Keine Aktionsausführung
Digital Cockpit Pro, mehrfarbig, verschiedene Info-Profile wählbar	Klimaanlage "Air Care Climatronic" mit Aktiv-Kombifilter und 2-Zonen-Temperaturregelung
Digitaler Radioempfang DAB+	
Diversity-Antenne für FM-Empfang	
Doppelkupplungsgetriebe DQ200	



Zustandsbericht

Berichts-Nr: 10456826
vom: 20.04.2026

- Protokoll der Fahrzeugbewertung -

Kopfairbags vorn und hinten, Seitenairbags vorn, Center-Airbag	Online-Dienst, mit OCU, mit Head Unit Codierung, ohne WFS-Verbund
Kraftstoffsystem Otto-Einspritzer (Tropicalisiert)	Radio
Kurzheck	Radschrauben Standard
Landesverkaufsprogramm Deutschland	Radstand
LED-Rückleuchten	Rechtsverkehr
Leiste zwischen den Scheinwerfern beleuchtet	Regensensor
Lendenwirbelstützen vorn	Regionscode " ECE " für Radio
Lenksäule mit Höhen- und Längseinstellung	Reifen 205/55 R 17, rollwiderstandsoptimiert
Leuchte im Fußraum vorn	Reifen ohne Festlegung der Reifenmarke
Leuchtweitenregulierung dynamisch	Reifenkontrollanzeige
Licht-und-Sicht-Paket	Rückfahrkamera "Rear View"
Linkslenker	Rücksitzbank ungeteilt, Lehne asymmetrisch geteilt umklappbar
Make-up-Spiegel beleuchtet in den Sonnenblenden	Schalthebelknauf in Leder
Mittelarmlehne vorn längseinstellbar, mit Ablagebox	Scheibenbremsen hinten
Modul Boden hinten Ausführung 3	Scheibenbremsen vorn
Müdigkeitserkennung	Serienkraftstoff-Erstbefüllung
Multifunktionskamera	Serviceanzeige 30000 km oder 2 Jahre (flexibel)
Multifunktionslenkrad in Leder, mit Schaltwippen	Servolenkung
Navigationssystem "Discover Media" inkl. "Streaming & Internet"	Sicherheitsoptimierte Kopfstützen vorn
Navigationssystem "Discover Media" inkl. "Streaming & Internet"	Sitzmittelbahnen der Vordersitze und der äußeren Rücksitzplätze in Stoff "Style"
Nebelscheinwerfer und Abbiegelicht	Spezielles Typschild für EG für M1-Pkw
Nebelschlusslicht einseitig, Rückfahrlicht beidseitig	Sport-Ausstattung
Nicht Heissland	Sport-Komfortsitze vorn
Nichtraucherausführung - Ablagefach und 12-V-Steckdose vorn	Stabilisator vorn
Notbremsassistent "Front Assist" (für automatische Distanzregelung ACC bis 210 km/h)	Standard-Klimazonen
Notruf-Service; keine Registrierung notwendig, Dienst ist bei Auslieferung aktiviert	Start-Stopp-System mit Bremsenergie-Rückgewinnung
Ohne 2. Batterie	Staufach unter den Vordersitze(n)
Ohne alternativ-Antriebssystem	Stoßfänger in Wagenfarbe, Lufteinlass und Kühlergrill mit Chromleiste, Stoßfänger hinten mit Chromleiste
Ohne Anhängervorrichtung	Telefonschnittstelle
Ohne beheizbare Scheibenwaschdüsen	Textilfußmatten vorn und hinten
Ohne Dacheinsatz (Volldach)	Tire Mobility Set: 12-Volt-Kompressor und Reifendichtmittel
Ohne Differenzialsperre	Trägerfrequenz 433,92 bis 434,42 MHz
Ohne Dynamic Drive Control	Transportschutzfolie (Mindestschutz) mit zus. Transportschutzmaßnahmen
Ohne ECO-Funktion	Tür und Seitenverkleidung
Ohne erweitertem Sicherheitssystem	Typprüfland Deutschland
Ohne Individualeinbau	Überhang hinten, mittel
Ohne Scheinwerferreinigungsanlage	Umfeldbeleuchtung mit Logoprojektion
Ohne Sprachsteuerung	Verbandtasche, Warndreieck und Warnweste
Ohne Spurwechselassistent	Verkehrszeichenerkennung
Ohne Trittschutzfolie für Türeinstieg	Version Standard plus
Ohne Zusatz-/Standheizung	Vorbereitet für "We Connect" und "We Connect Plus"



Zustandsbericht

- Protokoll der Fahrzeugbewertung -

Berichts-Nr: 10456826
vom: 20.04.2026

Vordersitze beheizbar
Vordersitze mit Höheneinstellung
Wärmeschutzverglasung grün, seitlich und hinten
Warnleuchte für Waschwasserstand
Warnton und -leuchte für nicht angelegte Gurte vorn und hinten
Wartungsintervallverlängerung
Wegfahrsperre elektronisch
Winterräder (zusätzlich), 4 Stahlräder 6 J x 16, Winterreifen
195/60 R 16 T
Winterräder (zusätzlich), 4 Stahlräder 6 J x 16, Winterreifen
195/60 R 16 T
Zentralverriegelung ohne Safe-Sicherung, mit
Funkfernbedienung und 2 Funkklappschlüsseln
Zierleisten



Zustandsbericht

- Protokoll der Fahrzeugbewertung -

Berichts-Nr: 10456826
vom: 20.04.2026

» Bereifung

MONTIERTE BEREIFUNG

Hersteller	Ort	Position	Typ	Felge	Dimension	Profiltiefe
Hankook	Vorne	Links	Winter	Stahl	195/60 R 16 98 H	7,0 mm
Hankook	Vorne	Rechts	Winter	Stahl	195/60 R 16 98 H	7,0 mm
Hankook	Hinten	Links	Winter	Stahl	195/60 R 16 98 H	7,0 mm
Hankook	Hinten	Rechts	Winter	Stahl	195/60 R 16 98 H	7,0 mm

Reifen zulässig: Ja

Reifen verkehrssicher: Ja

ZUSÄTZLICHE BEREIFUNG

Hersteller	Ort	Position	Typ	Felge	Dimension	Profiltiefe
Goodyear			Sommer	Aluminium	205/55 R 17 91 V	5,0 mm
Goodyear			Sommer	Aluminium	205/55 R 17 91 V	5,0 mm
Goodyear			Sommer	Aluminium	205/55 R 17 91 V	5,0 mm
Goodyear			Sommer	Aluminium	205/55 R 17 91 V	5,0 mm

Reifen zulässig: Ja

Reifen verkehrssicher: Ja

ERSATZ-/NOTRAD & ZUBEHÖR

Bordwerkzeug vorhanden: Ja

Tirefit vorhanden: Ja

Tirefit Ablaufdatum: 12.2025

Kompressor vorhanden: Ja

Wagenheber vorhanden: Ja



Zustandsbericht

- Protokoll der Fahrzeugbewertung -

Berichts-Nr: 10456826
vom: 20.04.2026

» Wertmindernde Faktoren

Nr	Bauteil	Schadensbeschreibung	Reparaturempfehlung
1	Tirefit	Abgelaufen	Ersetzen

» Gebrauchsspuren

Das Fahrzeug weist dem Alter, der Laufleistung und dem Einsatzzweck entsprechende Gebrauchsspuren auf.



Zustandsbericht

- Protokoll der Fahrzeugbewertung -

Berichts-Nr: 10456826
vom: 20.04.2026

» Merkantile Wertminderung

Vorschäden bekannt:	Nein
Vorschäden feststellbar:	Nein
Nachlackierungen vorhanden:	Nein
Lackschichtdickenmessung durchgeführt:	Ja - ohne Auffälligkeiten/Abweichungen

ERGEBNISSE DER LACKSCHICHTDICKENMESSUNG

Die Messwerte lagen im üblichen Bereich.

Pro Bauteil wurden mindestens 3 Messungen durchgeführt.



Zustandsbericht

- Protokoll der Fahrzeugbewertung -

Berichts-Nr: 10456826
vom: 20.04.2026

» Hinweise zum Zustandsbericht

Angaben zum Auftrag und zum Bewertungsumfang:

Es wurde der Auftrag erteilt, einen Zustandsbericht über das beschriebene Fahrzeug zu erstellen.

Die Fahrzeugzustandsbewertung erfolgte auftragsgemäß auf Basis der vom Auftraggeber vorgegebenen Standards für Fahrzeugbewertungen. Die Feststellungen im Einzelfall trifft der Sachverständige aufgrund eigener Sachkunde und nach eigenem sachverständigen Ermessen.

Fahrzeug-Identifizierung:

WVGZZZCSZNY028791

FIN abgelesen und stimmt mit Unterlagen überein

Allgemeinzustand:

Gepflegter Allgemeinzustand

Besichtigungsbedingungen:

Ausreichend

Hebebühne/Hubmittel benutzt:

Ja

Motorenlauf durchgeführt:

Ja

Fahrprobe durchgeführt:

Nein



Zustandsbericht

- Protokoll der Fahrzeugbewertung -

Berichts-Nr: 10456826
vom: 20.04.2026

» Sonstige Bemerkungen

Vorliegendes Exemplar wurde auf elektronischem Wege erzeugt. Es ist ohne Originalunterschrift gültig.

Zusätzliche Hinweise zum Zustandsbericht:

(20.04.2026 15:16) Sommerräder wurden nach Begutachtung angeliefert. Zum Zeitpunkt des Gutachtens Fehlteile. Räder werden durch Autohaus Schuler ins Fahrzeug gelegt.

» Ansichtsfotos



Fahrzeugansicht - diagonal vorne links



Fahrzeugansicht - diagonal vorne rechts



Fahrzeugansicht - diagonal hinten links



Fahrzeugansicht - diagonal hinten rechts



Innenraum - Cockpit mit Laufleistung

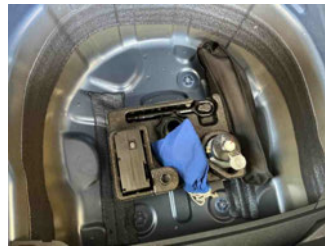

Equipment - Bordwerkzeug



Seitenansicht - Schweller links



Seitenansicht - Schweller rechts



Fahrzeug - Typenschild/Fahrgestellnummer

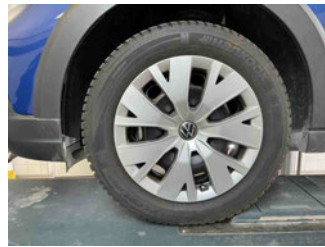

Räder - Rad montiert vorne links



Räder - Rad montiert vorne rechts



Räder - Rad montiert hinten links



Räder - Rad montiert hinten rechts



Räder - Rad beiliegend #1



Räder - Rad beiliegend #2



Räder - Rad beiliegend #3

Zustandsbericht

- Protokoll der Fahrzeugbewertung -

Berichts-Nr: 10456826
vom: 20.04.2026



Räder - Rad beiliegend #4



Innenraum - Mittelkonsole



Fahrzeug - Motorraum offen



Equipment - Boardmappe/
Securitybag



Innenraum - Kofferraum

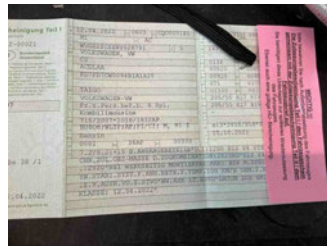

Fahrzeug - abgegebene ZB1



Fahrzeug - Serviceunterlagen /
Wartungsnachweis

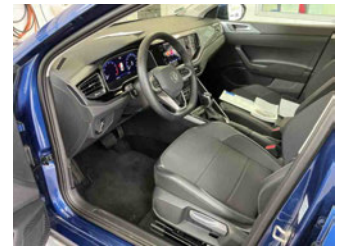

Innenraum - vorne



Innenraum - hinten



Räder - Haltbarkeitsdatum
Tirefit



Unterbodenscan



Innenraum -
Navigationsgerät/Radio

» Beschädigungsfotos

WERTMINDERNDE FAKTOREN

1 - Tirefit - Abgelaufen - Ersetzen

