



Zustandsbericht

- Protokoll der Fahrzeugbewertung -

Berichts-Nr: 9983479
vom: 04.02.2026

» Übersicht

Auftrags-Nr: 1002297192
Besichtigt am: 04.02.2026 10:33
Berichts-Nr: 9983479
FIN: WVVZZZAAZND008420



Fahrzeugansicht - diagonal
vorne links



Fahrzeugansicht - diagonal
hinten rechts



Innenraum - Cockpit mit
Laufleistung



Zustandsbericht

- Protokoll der Fahrzeugbewertung -

Berichts-Nr: 9983479
vom: 04.02.2026

» Fahrzeugdaten

Fahrzeugkategorie:	Personenkraftwagen
Fahrzeugart:	Limousine
Hersteller:	Volkswagen
Modell:	up!
HSN / TSN:	0603 / CMX
Erstzulassungsdatum:	23.09.2021
Laufleistung:	37.915 km
Nachweis Kilometerstand:	Abgelesen
Farbe:	Pure White
Farbe Dach:	Pure White
Antriebsart:	Frontantrieb
Motorisierung/Kraftstoff:	Benzin
Hubraum:	1.000 ccm
Leistung:	48 kW (66 PS)
Fahrzeuglänge:	
Fahrzeughöhe:	
Fahrzeugbreite:	
Zulässiges Gesamtgewicht:	
Radstand:	
Anzahl Achsen:	2
Zylinder:	3
Schadstoffklasse:	Euro 6
Anzahl Türen:	2
Anzahl Sitze:	4
Getriebe:	Schaltgetriebe 5-Gang
Polsterart:	Stoff
Interieurfarbe:	Ceramique-Titanschwarz/Titanschwarz/ Schwarz/Perlgrau
Anzahl vorhandene Schlüssel:	2

» Dokumente & Wartung

Nächste HU:	
Zulassungsbescheinigung (ZBT1 Original) vorhanden:	Ja
Zulassungsbescheinigung entgegengenommen:	Nein
Kennzeichen entgegengenommen:	Keine
Wartungsheft:	Digital
Wartungsnachweis:	Nicht prüfbar
Datum der letzten Wartung:	
Km-Stand bei letzter Wartung:	
Restlauf bis Service:	0 Monat(e)



Zustandsbericht

Berichts-Nr: 9983479
vom: 04.02.2026

- Protokoll der Fahrzeugbewertung -

» Fahrzeugausstattung

2 Funkklappschlüssel	Federbereich 04 nur Einbausteuerung keine Bedarfsprognose
2 Kopfstützen hinten, absenkbar	Fensterheber vorn elektrisch
2 Lautsprecher	Fußgängerschutzmaßnahmen erweitert
2 Türen	Ganzjahresreifen 165/70 R 14
3-Zylinder-Ottomotor 1,0 l	Gepäckraumabdeckung
3-Zylinder-Ottomotor 1,0 l, 48 kW	Gepäckraumauskleidung in Verbindung mit Soundsystem
4 Stahlräder 5 J x 14	Gepäckraumbeleuchtung
5-Gang-Schaltgetriebe	Gepäckraumboden in 2 Höhen einstellbar und herausnehmbar
Abgasendrohr hinten (Standard)	Gewichtsbereich 2 nur Einbausteuerung keine Bedarfsprognose
Abgasnorm EU6 AP	Halogen-Hauptscheinwerfer und Blinkleuchten unter gemeinsamer Klarglasabdeckung, mit LED-Tagfahrlicht
Airbag für Fahrer und Beifahrer, mit Beifahrerairbag-Deaktivierung	Handbremshebelgriff in Kunststoff
Aktivkohlebehälter (EVAP)	Handschuhfach mit Klappe
Akustik-Paket Standard	Hochton-Signalhorn
Allergenfilter	Instrumenteneinsatz, Anzeige in KM/H
Antenne für FM-Empfang	Kältemittel R1234yf
Armaturentafel zweiteilig	Kein Sonderfahrzeug, Standard-Ausführung
Aufkleber/Schilder in deutsch/englisch/französisch	Keine Aktionsausführung
Außenspiegel auf Fahrerseite konvex	Kennzeichenträger hinten (ECE)
Außenspiegel rechts, konvex	Kennzeichenträger vorn (groß)
Außenspiegel von innen einstellbar	Klimaanlage "Climatronic"
Außenspiegelgehäuse und Türgriffe in Wagenfarbe	Klimaanlage "Climatronic" mit Aktiv-Kombifilter
Batterie 320A (49Ah)	Kopfairbagsystem für Front- und Fondpassagiere inkl. Seitenairbags vorn
Bauteilesatz ohne länderspezifische Bauvorschrift	Kraftstoffsystem Otto-Einspritzer
Betriebserlaubnis Nachtrag	Kurzheck
Bordliteratur in Deutsch (Deutschland)	Landesverkaufsprogramm Deutschland
Bordwerkzeug	Lenkrad
Dachhimmel in light grey	Linkslenker
Dämpfung hinten, Basis 1	Make-up-Spiegel in der Beifahrersonnenblende
Dämpfung vorn	Maps + More Dock
Dash Pad "Black Cube"	Mit Blende
Digitaler Radioempfang DAB+	move up!
Drehstromgenerator 140 A	Multifunktionsanzeige "Plus"
Dreipunkt-Automatiksicherheitsgurte für die äußeren Rücksitzplätze	Multifunktionskamera
Einfassung der Ausströmer links / rechtssowie der Bedienungselemente für Radio und Klimatisierung in Chrom	Nebelschlussleuchte, Rechtsverkehr
Einstieghilfe "Easy Entry", mit Memory-Funktion	Nicht Heissland
Elektronisches Stabilisierungsprogramm mit Berganfahrassistent, ABS, ASR, EBV und MSR	Nichtraucherausführung - 12-V-Steckdose vorn
Entfall des Schriftzugs für die Motorbezeichnung auf der Gepäckraumklappe	Normalausführung
Fahrersitz mit Höheneinstellung	Ohne Ablagekasten
Fahrzeuge mit besonderen Produktaufwertungsmaßnahmen	Ohne alternativ-Antriebssystem
Fahrzeugklassen-Differenzierung -120-	Ohne Aufkleber und Embleme



Zustandsbericht

- Protokoll der Fahrzeugbewertung -

Berichts-Nr: 9983479
vom: 04.02.2026

Ohne Dacheinsatz (Volldach)	Standard-Klimazonen
Ohne Dachreling	Start-Stopp-System mit Bremsenergie-Rückgewinnung
Ohne Dekorleisten	Stoßfänger in Wagenfarbe
Ohne Einparkhilfe	Tagfahrlicht
Ohne erweitertem Sicherheitssystem	Telefonschnittstelle
Ohne Folienbeklebung	Tire Mobility Set: 12-Volt-Kompressor und Reifendichtmittel
Ohne Fußmatten	Trägerfrequenz 433,92 bis 434,42 MHz
Ohne Geschwindigkeitsregelanlage (GRA)	Transportschutzfolie (Mindestschutz) mit zus. Transportschutzmaßnahmen
Ohne Halter	Trommelbremsen hinten
Ohne Individualeinbau	Türinnenbetätigung in Chrom
Ohne Kamerasysteme/Umfeldsensorik	Typrüfland Deutschland
Ohne Nebelscheinwerfer	USB-Schnittstelle
Ohne Regenschirm(e)	Verbandtasche, Warndreieck und Warnweste
Ohne Sicherungsdose	-VW-Marken-/Klassen spezifische Merkmale
Ohne Sitzheizung	Wärmeschutzverglasung grün
Ohne Sonder-Maßnahmen	Warnton und -leuchte für nicht angelegte Gurte vorn und hinten
Ohne Trennwand	We Connect Go
Ohne Trittschutzfolie für Türeinstieg	Zentralverriegelung ohne Safe-Sicherung, inkl. Funkfernbedienung
Ohne Wartungsintervallverlängerung	
Ohne zus. Dichtungen außen	
Ohne zus. Leuchten (Beleuchtungen innen)	
Ohne zus. Triebwerks-Unterschutz	
Ohne zusätzliche Bereifung	
Radio "Composition Phone"	
Radschrauben Standard	
Radvollblenden	
Rechtsverkehr	
Reifenkontrollanzeige	
Reifenlieferanten für EU Länder	
Rücksitzbank ungeteilt, 2 Sitzplätze, Lehne asymmetrisch geteilt umklappbar	
SBBR-Leuchten, Normalausführung	
Schaltgetriebe MQ100	
Schalthebelknauf mit Linse in schwarz/weiß glänzend	
Scheibenbremsen vorn innenbelüftet	
Scheibenwischer-Intervallschaltung	
Schloß-Sperrsystem, Diebstahlhemmend	
Serienkraftstoff-Erstbefüllung	
Serviceanzeige 15000 km oder 1 Jahr (fest)	
Servolenkung elektromechanisch	
Sitzmittelbahnen der Vordersitze und der äußeren Rücksitzplätze in Stoff "Fusion"	
Spezielles Typschild für EG für M1-Pkw	
Stabilisator vorn	



Zustandsbericht

- Protokoll der Fahrzeugbewertung -

Berichts-Nr: 9983479
vom: 04.02.2026

» Bereifung

MONTIERTE BEREIFUNG

Hersteller	Ort	Position	Typ	Felge	Dimension	Profiltiefe
Hankook	Vorne	Links	Ganzjahresreifen	Stahl	165/70 R 14 81 T	3,0 mm
Hankook	Vorne	Rechts	Ganzjahresreifen	Stahl	165/70 R 14 81 T	3,0 mm
Hankook	Hinten	Links	Ganzjahresreifen	Stahl	165/70 R 14 81 T	5,0 mm
Hankook	Hinten	Rechts	Ganzjahresreifen	Stahl	165/70 R 14 81 T	5,0 mm

Reifen zulässig: Ja

Reifen verkehrssicher: Ja

ERSATZ-/NOTRAD & ZUBEHÖR

Bordwerkzeug vorhanden: Ja

Tirefit vorhanden: Ja

Tirefit Ablaufdatum: 07.2025

Kompressor vorhanden: Ja



Zustandsbericht

- Protokoll der Fahrzeugbewertung -

Berichts-Nr: 9983479
vom: 04.02.2026

» Wertmindernde Faktoren

Nr	Bauteil	Schadensbeschreibung	Reparaturempfehlung
1	Stoßfänger hinten	Kratzer	Lackieren
2	Vorbereitungszeit Kunststoff-Lackierung	Lack Vorbereitung	Ausführen
3	Seitenwand hinten rechts	Delle(n)	Kaltdrücken
4	Reifen	Außerhalb Toleranzbereich	Ersetzen
5	Stoßfänger vorne	Kratzer	Spotrepair
6	Reflektor	Gebrochen	Ersetzen
7	Außenspiegel Gehäuse rechts	Kratzer	Lackieren
8	Radkappe vorne rechts	Kratzer	Ersetzen
9	Antenne	Beschädigt	Ersetzen

» Gebrauchsspuren

Nr	Bauteil	Schadensbeschreibung	Reparaturempfehlung
1	Seitenwand hinten links	Delle(n)	Akzeptabel (Gebrauchsspur)

» Fehlteile

Nr	Bauteil	Schadensbeschreibung	Reparaturempfehlung
1	Radkappe hinten rechts	Fehlt	Ersetzen



Zustandsbericht

- Protokoll der Fahrzeugbewertung -

Berichts-Nr: 9983479
vom: 04.02.2026

» Merkantile Wertminderung

Vorschäden bekannt:	Nein
Vorschäden feststellbar:	Nein
Nachlackierungen vorhanden:	Nein
Lackschichtdickenmessung durchgeführt:	Ja - ohne Auffälligkeiten/Abweichungen

ERGEBNISSE DER LACKSCHICHTDICKENMESSUNG

Die Messwerte lagen im üblichen Bereich.

Pro Bauteil wurden mindestens 3 Messungen durchgeführt.



Zustandsbericht

Berichts-Nr: 9983479
vom: 04.02.2026

- Protokoll der Fahrzeugbewertung -

» Hinweise zum Zustandsbericht

Angaben zum Auftrag und zum Bewertungsumfang:

Es wurde der Auftrag erteilt, einen Zustandsbericht über das beschriebene Fahrzeug zu erstellen.

Die Fahrzeugzustandsbewertung erfolgte auftragsgemäß auf Basis der vom Auftraggeber vorgegebenen Standards für Fahrzeugbewertungen. Die Feststellungen im Einzelfall trifft der Sachverständige aufgrund eigener Sachkunde und nach eigenem sachverständigen Ermessen.

Fahrzeug-Identifizierung:

WVWZZZAAZND008420

FIN abgelesen und stimmt mit Unterlagen überein

Allgemeinzustand:

Verschmutzt

Besichtigungsbedingungen:

Nässe, Schnee/Eis, Eingeschränkt

Hebebühne/Hubmittel benutzt:

Nein

Motorenlauf durchgeführt:

Ja

Fahrprobe durchgeführt:

Nein



Zustandsbericht

- Protokoll der Fahrzeugbewertung -

Berichts-Nr: 9983479
vom: 04.02.2026

» Sonstige Bemerkungen

Vorliegendes Exemplar wurde auf elektronischem Wege erzeugt. Es ist ohne Originalunterschrift gültig.

Zusätzliche Hinweise zum Zustandsbericht:

(04.02.2026 10:33) Das Fahrzeug war zum Zeitpunkt der Besichtigung vereist, Kostenausweitung möglich.



Zustandsbericht

- Protokoll der Fahrzeugbewertung -

Berichts-Nr: 9983479
vom: 04.02.2026

» Ansichtsfotos



Fahrzeugansicht - diagonal vorne links



Fahrzeugansicht - diagonal vorne rechts



Fahrzeugansicht - diagonal hinten links



Fahrzeugansicht - diagonal hinten rechts



Innenraum - Cockpit mit Laufleistung



Equipment - Bordwerkzeug

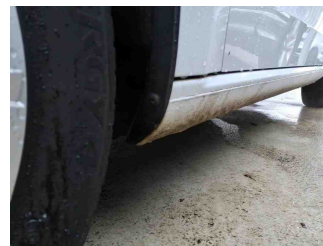

Seitenansicht - Schweller links

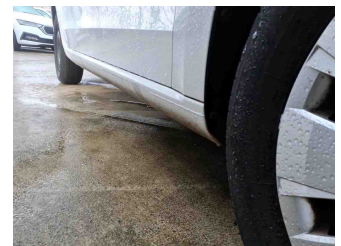

Seitenansicht - Schweller rechts



Fahrzeug - Typenschild/Fahrgestellnummer

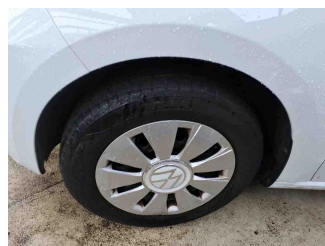

Räder - Rad montiert vorne links

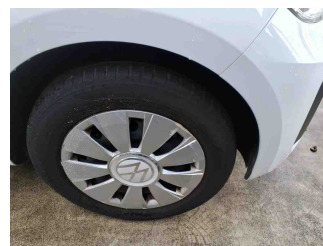

Räder - Rad montiert vorne rechts

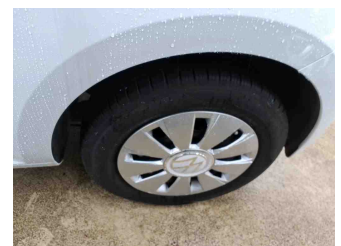

Räder - Rad montiert hinten links



Räder - Rad montiert hinten rechts



Innenraum - Mittelkonsole



Fahrzeug - Motorraum offen

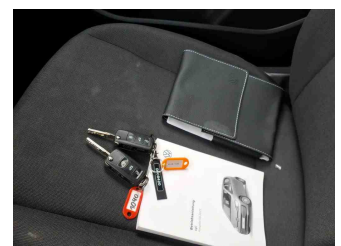

Equipment - Boardmappe/ Securitybag



Zustandsbericht

- Protokoll der Fahrzeugbewertung -

Berichts-Nr: 9983479
vom: 04.02.2026



Innenraum - Kofferraum

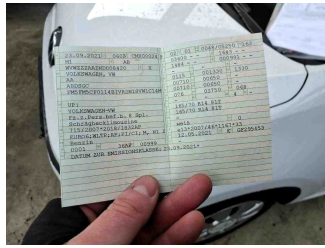

Fahrzeug - abgegebene ZB1



Fahrzeug - Serviceunterlagen /
Wartungsnachweis

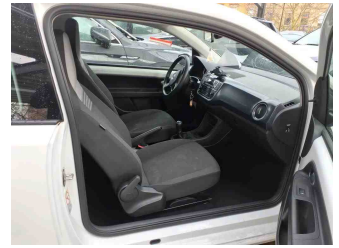

Innenraum - vorne

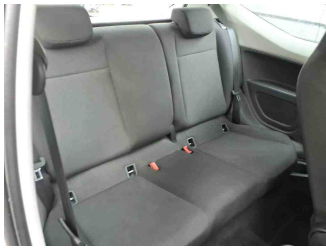

Innenraum - hinten

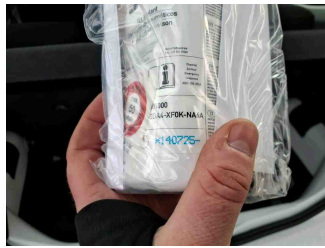

Räder - Haltbarkeitsdatum
Tirefit



Innenraum -
Navigationsgerät/Radio

» Beschädigungsfotos

WERTMINDERNDE FAKTOREN

1 - Stoßfänger hinten - Kratzer - Lackieren

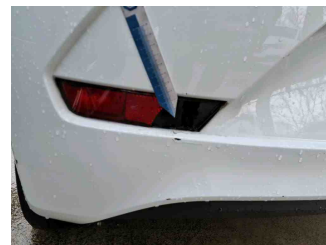
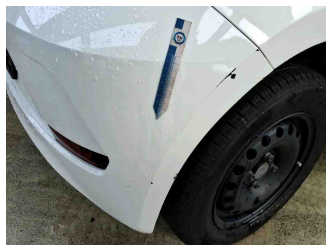
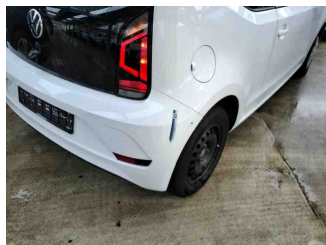

2 - Vorbereitungszeit Kunststoff-Lackierung - Lack Vorbereitung - Ausführen

3 - Seitenwand hinten rechts - Delle(n) - Kaltdrücken

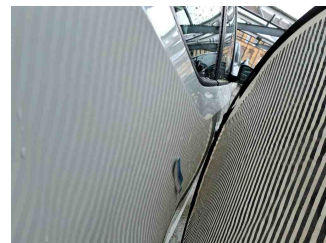
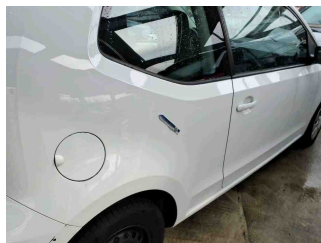
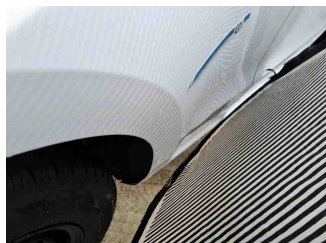
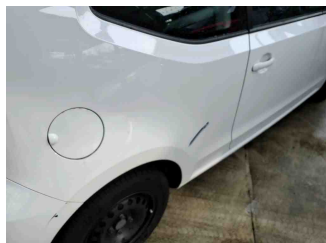

4 - Reifen - Außerhalb Toleranzbereich - Ersetzen

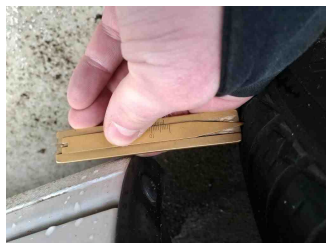

5 - Stoßfänger vorne - Kratzer - Spotrepair

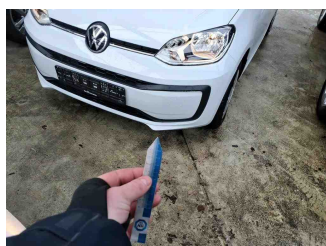

6 - Reflektor - Gebrochen - Ersetzen

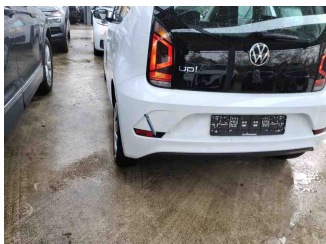

7 - Außenspiegel Gehäuse rechts - Kratzer - Lackieren

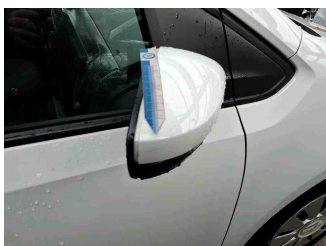

8 - Radkappe vorne rechts - Kratzer - Ersetzen



9 - Antenne - Beschädigt - Ersetzen

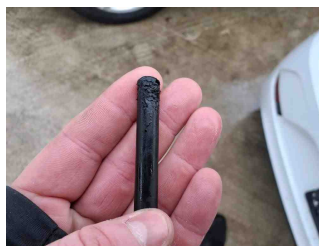

GEBRAUCHSSPUREN

1 - Seitenwand hinten links - Delle(n) - Akzeptabel (Gebrauchsspur)

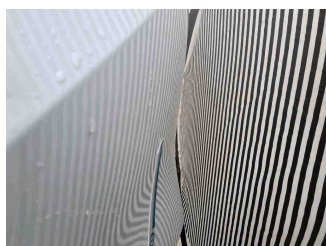
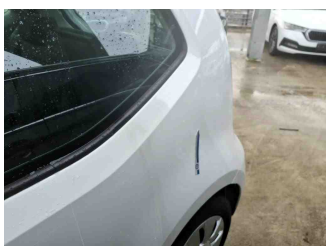



Zustandsbericht

- Protokoll der Fahrzeugbewertung -

Berichts-Nr: 9983479
vom: 04.02.2026

FEHLTEILE

1 - Radkappe hinten rechts - Fehlt - Ersetzen

