

22653

Technische Daten

(Angaben basieren auf Herstellerangaben*)

Fahrzeug:	KIA Niro EV Inspiration Schräghecklimousine5-türig 0 ccm 204 PS / 150 KW Elektrisch Automatik		
Modelljahr:	2024		
kW / PS:	150 / 204	Hubraum:	0
Getriebe:	Automatik	Anzahl Gänge:	1
Emissionsgruppe:		CO2 (g/km):	0
durchschn. Verbrauch/100 Km:	0,0000	Tankinhalt:	0
Max. Km/h:	167	Beschl. 0-100 Km/h in Sec.:	7,800
Leergewicht (kg):	1757	zul. Gewicht (kg):	2200

* Angaben ohne Gewähr

24800

Unfall-/Schadenspiegel

Vertrags-Nummer: 98992087
Amtliches Kennzeichen: WÜ -J 0298E
Übersicht erstellt am: 06.07.2026

Für das Fahrzeug gem. o.g. Leasingvertrag, Fahrzeugtyp

KIA Niro EV Inspiration Schräghecklimousine5-türig 0 ccm 204 PS / 150 KW Elektrisch Automatik

wurden uns während der Vertragslaufzeit nachfolgende Beschädigungen angezeigt:

<i>Datum</i>	<i>SNR</i>	<i>Verursacher</i>	<i>Beschädigung</i>	<i>Reparatur erfolgt *</i>	<i>Gutachten vorhanden *</i>
--------------	------------	--------------------	---------------------	--------------------------------	----------------------------------

* Sofern für eine Schadennummer mehrere Beschädigungen angegeben sind, gilt der Eintrag in dieser Spalte für die gesamte Schadennummer.

Unfall-/Schadenspiegel zur Kenntnis genommen:_____
Datum und Unterschrift Käufer

31693

Wartungsreport**Vertrags-Nummer:** 98992087

Amtliches Kennzeichen: WÜ -J 0298E

Übersicht erstellt am: 06.07.2026

Für das Fahrzeug gem. o.g. Leasingvertrag, Fahrzeugtyp

KIA Niro EV Inspiration Schräghecklimousine5-türig 0 ccm 204 PS / 150 KW Elektrisch Automatik

wurden uns während der Vertragslaufzeit nachfolgende Wartungen angezeigt:

<i>Datum</i>	<i>Km-Stand</i>	<i>Art der Wartung</i>
--------------	-----------------	------------------------

Wartungsreport zur Kenntnis genommen:

Datum und Unterschrift Käufer



Hüsges Gruppe®
Die Gutachter

Zustandsbericht

Kunde :	Allane SE	Amtl. Kennzeichen :	WÜ-J298E
Berichtsnummer :	000000925264-DE613		
Referenznummer:	31175605		

Fahrzeugdaten

Kia Niro (SG2)(2022->) e-Niro Inspiration

Fahrzeug-Ident.-Nr.:	KNACT811FR5082768	Laufleistung abgelesen:	39457 km
Erstzulassung / Baujahr:	12.06.2024 / 2023	Besichtigungsdatum/-ort:	15.06.2026 Parkstraße 2, 14974 Ludwigsfelde
Fahrzeugart:	PKW	Aufbauart:	Limousine
Kraftstoff:	Elektro	Getriebe Art:	Automatik
Navi.-Datenträger:	Festplattenlaufwerk	Hubraum / Leistung:	0 ccm / 150 kW (204 PS)
Antriebsart:	-	Lackfarbe:	(KLG) STAHLGRAU MET.
Lackart:	Metallic	Türen / Sitzplätze:	5 / 5
Anzahl Schlüssel:	2	Nächste HU / AU:	06.2027 / 06.2027
Polster Art:	Leder	Serviceheft verfügbar:	Ja
Farbe Innenausstattung:	Schwarz	Serviceheft gepflegt:	-
Raucherfahrzeug:	Nein	Letzter Service km / am:	38278 / 10.03.2026
Fahrzeug fahrbereit:	Nein	Vorgelegte Fahrzeug- Unterlagen:	ZB I (Fzg.Schein)
Zustand aussen:	2 - Gut	Zustand innen:	2 - Gut

Der Zustandsbericht wurde unparteiisch und nach bestem Wissen und Gewissen erstellt. Die im Zustandsbericht aufgeführten Bilder sind Bestandteil der Fahrzeugbeschreibung, hinsichtlich der Ausstattung und des Fahrzeug-zustandes.



Montierte Bereifung		
Reifenart / Felgentyp:	Allwetterreifen	Aluminium original
1. Achse - links / Zust.	Fulda	215/55/R17/98V 2 mm
1. Achse - rechts / Zust.	Fulda	215/55/R17/98V 2 mm
2. Achse - links / Zust.	Fulda	215/55/R17/98V 6 mm
2. Achse - rechts / Zust.	Fulda	215/55/R17/98V 6 mm
Verkehrssicherheit:	Nicht verkehrssicher	

Serienausstattung	
<ul style="list-style-type: none"> • 3. Bremsleuchte • Airbag Beifahrerseite abschaltbar • Ambiente-Beleuchtung • Antriebsart Frontantrieb • Audiobedienung am Lenkrad • Außenspiegel elektr. verstell- und heizbar, beide • Bi-LED-Scheinwerfer • Bordcomputer • Einparkhilfe vorn und hinten Einparkhilfe vorn • Elektromotor 150 kW (cont. 50 kW) • Fahrassistenz-System: aktiver Spurhalteassistent (LKAS, Lane Keep Assist System) • Fahrassistenz-System: Autonome Notbremsfunktion inkl. Abbiegefunktion (FCA-JT) • Fahrassistenz-System Fahrprofilwahl (Drive Mode) • Fahrassistenz-System: Frontkollisionswarnung mit Fußgänger- und Fahrraderkennung (Forward Collision-Avoidance Assist) • Fahrassistenz-System: Müdigkeitserkennungs-Sensor (Driver Attention Warning, DAW) • Fahrassistenz-System: Spurfolgeassistent (Lane Following Assist, LFA) • Fensterheber elektrisch vorn + hinten • Frontscheibe Akustikglas • Gepäckraumabdeckung / Rollo • Heckklappenöffnung elektr. • Induktionsladeschale für Smartphone 	<ul style="list-style-type: none"> • 6 Lautsprecher • Airbag Fahrer-/Beifahrerseite • Anti-Blockier-System (ABS) • Audio-Navigationssystem KIA (10,25") • Außenspiegel elektr. anklappbar • Außenspiegel Wagenfarbe • Blinkleuchten LED in Außenspiegel integriert • Dachreling • Einschaltautomatik für Fahrlicht • Elektron. Stabilitäts-Programm (ESP / ESC) • Fahrassistenz-System: Autobahnassistent II (Highway Driving Assist, HDA II) • Fahrassistenz-System Berganfahr-Assistent • Fahrassistenz-System Fernlichtassistent • Fahrassistenz-System: Insassenalarm • Fahrassistenz-System: Sicherheitssystem mit automatischem Notruf (ERA GLONASS / eCall) • Fahrassistenz-System: Verkehrszeichenerkennung, erweitert (Geschwindigkeits-Regel-/Begrenzeranlage) • Freisprecheinrichtung (Bluetooth) mit Sprachsteuerung • Fußmatten • Getriebe für Elektrofahrzeug • HV-Batterie 64 kWh • Innenspiegel mit Abblendautomatik

- Isofix-Aufnahmen für Kindersitz
- Klimaautomatik 2-Zonen
Automatisches Antibeschlag-System
- Kombiinstrument digital mit Panorama-Display
- Kopfstützen vorn verstellbar
- Lenkrad heizbar
- Lenksäule (Lenkrad) höhenverstellbar
- Luftausströmer im Fond mitte
- Navigationsbasierte Adaptive Geschwindigkeitsregelanlage (Tempomat) mit Abstandsregelung (NSCC)
- Nebelschlussleuchte LED
- Radioempfang digital (DAB+)
- Reifen-Reparaturset
- Rückfahrkamera
- Schließ-/Startsystem Smart-Key
- Servolenkung elektronisch gesteuert
- Sitze vorn höhenverstellbar
- Smartphone Schnittstelle (Apple CarPlay & Android Auto)
- Tagfahrlicht LED
- Vehicle-to-Device Stecker (V2L)
- Warnanlage für Sicherheitsgurte hinten
- Wegfahrsperrung
- Zentralverriegelung mit Fernbedienung
- Karosserie 5-türig
- Knieairbag Fahrerseite
- Kopfstützen hinten verstellbar
- Ladevorrichtung On-Board-Lader (3-Phasen)
- Lenkrad mit Multifunktion
- LM-Felgen
- Mobile Online Dienste UVO Connect / Kia Connect
- Nebelscheinwerfer LED
- Parkbremse elektrisch
- Radstand 2720 mm
- Reifendruck-Kontrollsystem
- Scheibenwischer mit Regensensor
- Seitenairbag
- Sitzbezug / Polsterung: Kunstleder
- Sitzheizung vorn
- Sonderlackierung Clear White
- USB-Anschluss Mittelkonsole
- Verglasung hinten abgedunkelt
- Warnanlage für Sicherheitsgurte, Fahrer-/Beifahrerseite
- Wärmeschutzverglasung

Sonderausstattung

- **Ausstattungs-Paket: Technologie-Paket**
Fahrassistenz-System: Auspark-Assistent, Head-up-Display (Frontsichtanzeige), Fahrassistenz-System: Remote Parklenkassistent (Remote Smart Parking Assist, RSPA)
- **Metallic-Lackierung**
- **Schiebe-/Hebedach elektrisch (Glas)**
Innenraumbelichtung LED, Gepäckraumbelichtung (LED)
- **Fahrassistenz-Paket: DriveWise-Park-Plus**
Fahrassistenz-System: Auspark-Assistent, Fahrassistenz-System: Frontkollisionswarnung mit Abbiege-Assistent / Querverkehrs-Assistent (FCA-JX), Fahrassistenz-System: Ausstiegswarnung (SEW), Fahrassistenz-System: Querverkehrs-Assistent (Rear Cross Traffic Alert, RCTA), Fahrassistenz-System: Autobahnassistent II (Highway Driving Assist, HDA II)
- **Relax-Paket**
Sitzheizung hinten, Sitz vorn links elektr. verstellbar (mit Memory), Sitz vorn rechts mit Relax-Funktion, Sitzbelüftung vorn
- **Wärmepumpe für Heizungs-/Klimaanlage**

Wir weisen darauf hin, dass die bereitgestellten Daten aus der DAT-Datenbank übernommen wurden. Für die Vollständigkeit und Richtigkeit kann keine Haftung übernommen werden.

Allgemeine Prüfung

Probefahrt:	Eingeschränkt durchgeführt Aufgrund der Bedingungen konnte eine kurze Probefahrt nur mit mäßiger Geschwindigkeit durchgeführt werden. Im Rahmen der Probefahrt wurden weitere Prüfungen durchgeführt. Die Ergebnisse sind im weiteren Verlauf des Gutachtens dokumentiert.
Unterbodenprüfung:	Nicht durchgeführt Eine Besichtigung der Fahrzeugunterseite wurde nicht durchgeführt.
Laufleistung plausibel:	Nicht prüfbar Nicht prüfbar
Hinweis:	
Hinweis (Verkehrssicherheit):	

Unfallschadenprüfung

Rep. Vorschäden / -höhe brutto:	Keine feststellbar Im Rahmen einer Sichtprüfung der Karosserieaußenhaut konnten keine Vorschäden festgestellt werden.
Lackschichtendickenmessung:	- -
Bestehender Unfallschaden:	Nicht festgestellt Am Fahrzeug wurden im Rahmen einer Sichtprüfung der Karosserieaußenhaut keine bestehenden Unfallschäden festgestellt (ausgenommen übliche Gebrauchsspuren).
Hinweis:	

Übersicht durchgeführte Zustandsprüfung

Klimaanlage:	Eingeschränkt geprüft	✓	Sitzheizung:	Eingeschränkt geprüft	✓
Lichtanlage:	Eingeschränkt geprüft	✓	Sonnendach/ Verdeck:	In Ordnung	✓
Bremsanlage:	Eingeschränkt geprüft	✓	Motorlauf:	Eingeschränkt geprüft	✓

Durchgeführte Technikprüfung

Klimaanlage:	Die Klimaanlage konnte bei der Besichtigung nur eingeschränkt geprüft werden.
Sitzheizung:	Eingeschränkt geprüft
Lichtanlage:	Die Lichtanlage konnte zum Besichtigungszeitpunkt nur eingeschränkt geprüft werden.
Sonnendach/ Verdeck:	In Ordnung
Bremsanlage:	Die Bremsanlage wurde durch eine Inaugenscheinnahme geprüft.
Motorlauf:	Die Überprüfung des Motorlaufs war nur eingeschränkt möglich. Dabei wurden keine akustischen bzw. visuellen Auffälligkeiten festgestellt.

Hinweis: *Serviceintervall nach Herstellervorgaben überzogen (24 Monate / 30.000 km) Wertminderung sowie Verlust der Herstellergarantie und jeglicher Kulanz möglich.

Schaden



Karosserie außen

	Bauteil	Schaden	Rep.-Art
1.	Felge Vorne - Rechts	Gebrauchsspuren	Ohne Reparatur
2.	Stoßfänger Hinten	Gebrauchsspuren	Ohne Reparatur



Sonstiges

	Bauteil	Schaden	Rep.-Art
3.	Reifen Vorne - Rechts	Nicht Verkehrssicher	Erneuern
4.	Reifen Vorne - Links	Nicht Verkehrssicher	Erneuern
5.	Wartung um 8.270 Km überzogen - Wertminderung		

Eine Vorschadenprüfung erfolgt ausschließlich im Rahmen und der Möglichkeiten einer Inaugenscheinnahme und Lackschichtenmessung ohne eine Demontage von Bauteilen. Ein möglicher Vorschadenumfang ist unbekannt.

Wir weisen darauf hin, dass das Fahrzeug zusätzlich zu den im Bericht aufgeführten Beschädigungen alters- und lauleistungsbedingte Gebrauchsspuren aufweisen kann, wie sie im normalen Gebrauch unvermeidlich sind (kleine Beulen, Dellen, Kratzer).

Es wird zudem keine Haftung für einen Defekt und / oder verborgen gebliebene Schäden im Hinblick auf Elektronik und Mechanik übernommen, sowie für arglistige Täuschung und verschwiegene Mängel.

Bilddokumentation



Vorne links



Vorne rechts



Hinten rechts



Hinten links



Kofferraum



Innen



Kombiinstrument



Kilometerstand



Mittelkonsole



Serviceheft/Nachweis

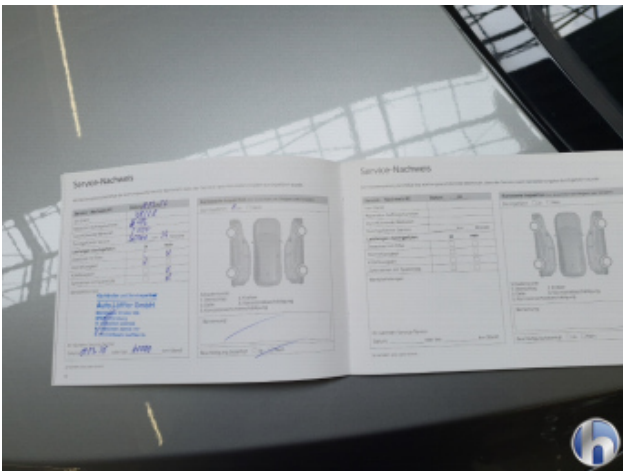

Serviceheft/Nachweis



Sonstiges



Motorraum



Felgen



Bereifung



Bereifung



Bereifung



Bereifung



1. Felge Vorne - Rechts
Gebrauchsspuren - Ohne Reparatur



1. Felge Vorne - Rechts
Gebrauchsspuren - Ohne Reparatur

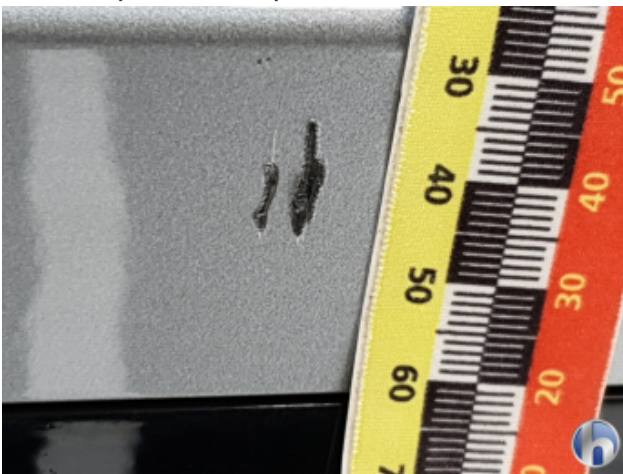

2. Stoßfänger Hinten
Gebrauchsspuren - Ohne Reparatur



2. Stoßfänger Hinten
Gebrauchsspuren - Ohne Reparatur



3. Reifen Vorne - Rechts
Nicht Verkehrssicher - Erneuern



3. Reifen Vorne - Rechts
Nicht Verkehrssicher - Erneuern



4. Reifen Vorne - Links
Nicht Verkehrssicher - Erneuern



4. Reifen Vorne - Links
Nicht Verkehrssicher - Erneuern