



Compañía  
Código de encargo  
Fecha encargo  
Perito/a responsable (Int.)

Nº de siniestro  
Código  
Fecha informe  
Tipo de intervención

## Vehículo

Marca/Modelo	Peugeot 2008	Acabado/Versión	_____
Motor	_____	Matrícula	_____
Puertas	_____	Número de bastidor	_____
Kilómetros	29554	Color	_____
Tipo de Vehículo	Turismo	Categoría del vehículo	1ª categoría
Forma parte de	_____		
Dirección	_____		

Implicación en el siniestro \_\_\_\_\_

## Detalles de la valoración

¿Compromiso de pago? \_\_\_\_\_

### Descuentos

Total	_____	M.O. (no pintura)	_____	M.O. (pintura)	_____
Piezas / Recambios	15,00 %	Materiales (pintura)	_____	Franquicia	_____

## Valoración del impacto<sup>1</sup>

### Desglose de importes

Piezas/Recambios	539,35 €	Importe M.O.	136,00 €	Materiales	46,40 €	Importe M.O. (Pintura)	464,00 €
Dto.	80,90 €	Dto. M.O.	0,00 €	Dto. M. Pintura	0,00 €	Dto. M.O. (Pintura)	0,00 €
Subtotal	458,45 €	Subtotal M.O.	136,00 €	Subtotal M. Pintura	46,40 €	Subtotal M.O. (Pintura)	464,00 €

### Detalle de los daños

Piezas					
Operación	Referencia	Descripción	Unidades	Importe (€)	Dto.(%)
Sustituir	98 257 555 ZD	BANDEJA TRA.	1,00	193,16 €	15,00 %
Sustituir	98 318 160 80	COMPRESOR NEUMATICOS	1,00	53,35 €	15,00 %
Sustituir	98 331 078 ZD	REVESTIM.INF.PORTON	1,00	211,94 €	15,00 %

Piezas/Recambios  
Importe 539,35 €  
Descuento 80,90 €  
Subtotal 458,45 €

### Texto Legal:

En cumplimiento de lo previsto en el Art. 335.2 de la L.E.C. /2000 de 7 de enero, el perito que suscribe el presente informe, manifiesta bajo juramento de decir verdad, que ha efectuado y actuará con la mayor objetividad tomando en consideración tanto lo que pueda favorecer como la que sea susceptible de causar perjuicio, a cualquiera de las partes, y que conoce las sanciones penales en las que podría incurrir si incumpliere su deber como perito.

Mano de obra (Chapa 40.00€)					
Operación	Trabajo	Referencia	Descripción	Tiempo M.O. (h)	Total (€)
Desmontar y montar	Chapa	SN	BANDEJA TRAS.: DES-MONTAR	0,10 h	4,00 €
Reparar	Chapa	I 1000	LLANTA TRAS DER 1	3,00 h	120,00 €
Desmontar y montar	Chapa	74.EHAAX	REVESTIM.INF.PORT ON: DES-MONTAR	0,20 h	8,00 €
Desmontar y montar	Chapa	70.E13A	REVESTIM.INF.PORT ON:SUSTIT.(DESMON TADO)	0,10 h	4,00 €

Mano de obra

Importe	136,00 €
Descuento	0,00 €
Subtotal	136,00 €

Pintura (M.O. 40.00€)						
Operación	Trabajo	Descripción	Tiempo M.O. (h)	Importe (€)	Unidades	Total (€)
Pintar	Pintura	ALETA TR.D. PINT.SUPERF.NIV EL 3	0,00 h	0,00 €	1,00	0,00 €
Pintar	Pintura	DESCUENTO POR PIEZAS ADYACENTES 20%	0,00 h	0,00 €	1,00	0,00 €
Pintar	Pintura	MOLDURA DL.PUERTA D. PINT.SUPERF.NIV EL 3	0,00 h	0,00 €	1,00	0,00 €
Pintar	Pintura	MOLDURA PARAGOLP.TR. PINT.SUPERF.NIV EL 3	0,00 h	0,00 €	1,00	0,00 €
Pintar	Pintura	MOLDURA PUERTA TR.D. PINT.SUPERF.NIV EL 3	0,00 h	0,00 €	1,00	0,00 €
Pintar	Pintura	Materiales de pintura	0,00 h	46,40 €	1,00	46,40 €
Pintar	Pintura	PARAGOLPES DL. PINTURA REPAR.NIVEL2	0,00 h	0,00 €	1,00	0,00 €
Pintar	Pintura	PARAGOLPES TR. PINTURA REPAR.NIVEL2	0,00 h	0,00 €	1,00	0,00 €
Pintar	Pintura	PARAGOLPES TR.I. PINT.SUPERF.NIV EL 3	0,00 h	0,00 €	1,00	0,00 €
Pintar	Pintura	PARAGOLPES TR.I./D.: PINTAR/T.COMPLE MEN.	0,00 h	0,00 €	1,00	0,00 €
Pintar	Pintura	PUERTA DL.D. PINTURA REPAR.NIVEL2	0,00 h	0,00 €	1,00	0,00 €
Pintar	Pintura	PUERTA TR.D. PINTURA REPAR.NIVEL2	0,00 h	0,00 €	1,00	0,00 €
Pintar	Pintura	PUERTA TR.I. PINTURA REPAR.NIVEL2	0,00 h	0,00 €	1,00	0,00 €
Pintar	Pintura	SEGUN PEUGEOT LOS TIEMPOS INDICADOS SON	0,00 h	0,00 €	1,00	0,00 €
Pintar	Pintura	TANTO ALZADO DE PINTURA	0,00 h	0,00 €	1,00	0,00 €
Pintar	Pintura	Tiempo de pintura	11,60 h	0,00 €	1,00	464,00 €

Pintura

Importe	510,40 €
Descuento	0,00 €
Subtotal	510,40 €

**Texto Legal:**

En cumplimiento de lo previsto en el Art. 335.2 de la L.E.C. /2000 de 7 de enero, el perito que suscribe el presente informe, manifiesta bajo juramento de decir verdad, que ha efectuado y actuará con la mayor objetividad tomando en consideración tanto lo que pueda favorecer como la que sea susceptible de causar perjuicio, a cualquiera de las partes, y que conoce las sanciones penales en las que podría incurrir si incumpliere su deber como perito.

Subtotal

Otros	0,00 €	Subtotal	1.104,85 €	Dto. Subtotal	0,00 €	Base imponible	1.104,85 €
						Imp. aplicado	IVA (21.00%)
						Importe imp.	232,02 €
						Total	1.336,87 €

Base imponible	Importe imp.	Total con imp.	Franquicia	Total
1.104,85 €	232,02 €	1.336,87 €	577,00 €	759,87 €

Texto Legal:

En cumplimiento de lo previsto en el Art. 335.2 de la L.E.C. ./2000 de 7 de enero, el perito que suscribe el presente informe, manifiesta bajo juramento de decir verdad, que ha efectuado y actuará con la mayor objetividad tomando en consideración tanto lo que pueda favorecer como la que sea susceptible de causar perjuicio, a cualquiera de las partes, y que conoce las sanciones penales en las que podría incurrir si incumpliere su deber como perito.

# Expediente: Fotografías

## Otras fotografías

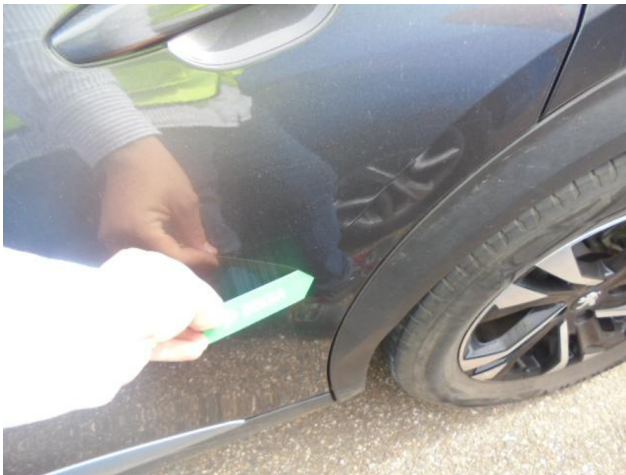

### Texto Legal:

En cumplimiento de lo previsto en el Art. 335.2 de la L.E.C. ./2000 de 7 de enero, el perito que suscribe el presente informe, manifiesta bajo juramento de decir verdad, que ha efectuado y actuará con la mayor objetividad tomando en consideración tanto lo que pueda favorecer como la que sea susceptible de causar perjuicio, a cualquiera de las partes, y que conoce las sanciones penales en las que podría incurrir si incumpliere su deber como perito.

## Otras fotografías



### Texto Legal:

En cumplimiento de lo previsto en el Art. 335.2 de la L.E.C. /2000 de 7 de enero, el perito que suscribe el presente informe, manifiesta bajo juramento de decir verdad, que ha efectuado y actuará con la mayor objetividad tomando en consideración tanto lo que pueda favorecer como la que sea susceptible de causar perjuicio, a cualquiera de las partes, y que conoce las sanciones penales en las que podría incurrir si incumpliere su deber como perito.

## Otras fotografías



### Texto Legal:

En cumplimiento de lo previsto en el Art. 335.2 de la L.E.C. /2000 de 7 de enero, el perito que suscribe el presente informe, manifiesta bajo juramento de decir verdad, que ha efectuado y actuará con la mayor objetividad tomando en consideración tanto lo que pueda favorecer como la que sea susceptible de causar perjuicio, a cualquiera de las partes, y que conoce las sanciones penales en las que podría incurrir si incumpliere su deber como perito.

## Otras fotografías



### Texto Legal:

En cumplimiento de lo previsto en el Art. 335.2 de la L.E.C. ./2000 de 7 de enero, el perito que suscribe el presente informe, manifiesta bajo juramento de decir verdad, que ha efectuado y actuará con la mayor objetividad tomando en consideración tanto lo que pueda favorecer como la que sea susceptible de causar perjuicio, a cualquiera de las partes, y que conoce las sanciones penales en las que podría incurrir si incumpliere su deber como perito.

## Otras fotografías

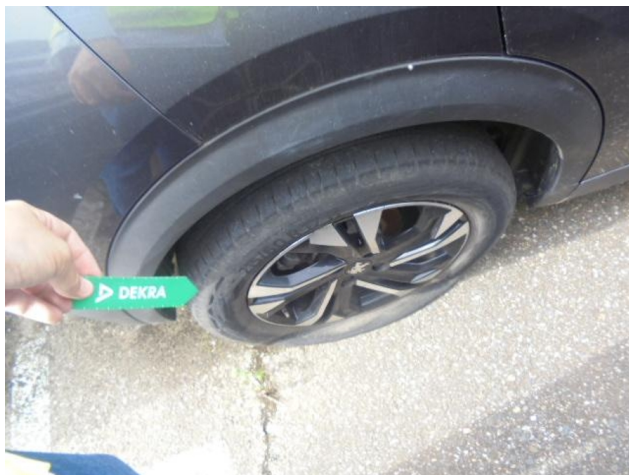

### Texto Legal:

En cumplimiento de lo previsto en el Art. 335.2 de la L.E.C. ./2000 de 7 de enero, el perito que suscribe el presente informe, manifiesta bajo juramento de decir verdad, que ha efectuado y actuará con la mayor objetividad tomando en consideración tanto lo que pueda favorecer como la que sea susceptible de causar perjuicio, a cualquiera de las partes, y que conoce las sanciones penales en las que podría incurrir si incumpliere su deber como perito.