

Fahrzeugbeschreibung

Fahrzeug: MERCEDES Vito 119 CDI lang Auto Base Kastenwagen4-türig 1950 ccm 190 PS / 140 KW Diesel Automatik

Amtliches Kennzeichen:	WL -EK 6000	Fahrgestell-Nummer:	W1V44760313971235
Vertrags-Nummer:	78393078	Erstzulassung:	25.04.2022
Internes KZ:	15023760	Kilometer-Stand:	141385
Unfall/Schaden:	Das Fahrzeug hat reparierten Unfallschaden gem. beiliegendem Protokoll.		

Ausstattung:

MERCEDES Vito 119 CDI lang Auto Base Kastenwagen 4-türig 1950 ccm 190 PS / 140 KW Diesel Automatik

Lackierung: Arktikweiß Uni	Polsterung: Stoff Caluma schwarz	Telefontyp:
----------------------------	----------------------------------	-------------

Listenpreis ohne Sonderausstattung in EUR (vor Mwst.) **37.860,00**

Sonderausstattung in EUR (vor Mwst.):

Aktiver Abstands-Assistent DISTRONIC	908,00
Aktiver Brems-Assistent	0,00
Arktikweiß Uni	0,00
Assistenz-Paket	1.207,00
Audio 40	1.354,00
Außenspiegel heizbar und elektrisch verstellbar	236,00
Doppelcupholder Cockpit mittig	0,00
Fahrlichtassistent	78,00
Fenster in Heckklappe/Hecktür mit Wisch- und Waschanlage	380,00
Ganzjahresreifen	175,00
Haupttank 70 Liter	88,00
Holzfußboden	413,00
Innenspiegel	0,00
Innenverkleidung Laderaum, Felder oben	94,00
Komfort-Dachbedieneinheit	52,00
Komfort-Fahrersitz	166,00
Komfort-Öffnung u.Schließung mit IR-Fernbedienung	47,00
LED-Lichtband im Laderaum	98,00
Lederlenkrad	175,00
Lordosenstütze Fahrersitz	57,00
Park-Paket	1.033,00
Regensensor	124,00
Reserverad mit Wagenheber	167,00
Rückfahrkamera	0,00
Rückfahrwarner	96,00
Schweißmuttern Seitenwand für Ausbauten	0,00
Sitzheizung für Beifahrer	205,00
Sitzheizung für Fahrer	205,00
Spiegel-Paket	380,00
Stoff Caluma schwarz	0,00
Stoßfänger und Anbauteile in Wagenfarbe lackiert	350,00
Trennwand durchgehend mit 1 Fenster	93,00
Zurrschienen Seitenwand an Brüstungsgurt	265,00
halbautomatisch geregelt Klimaanlage TEMPMATIC	1.767,00
Sortimo Regalsystem	2.100,00
Winterkomplettträger 4Fleet	0,00

Sonderausstattungen und Zubehör mit abweichendem Rabatt- und/oder Restwertsatz in EUR (vor Mwst.)

Sortimo Regalsystem	2.100,00
Winterkomplettträger 4Fleet	0,00

Listenpreis gesamt in EUR (vor Mwst.) **50.173,00**

Voraussichtliche Berechnungsbasis* für die Ermittlung des geldwerten Vorteils gesamt in EUR (inkl. MwSt.)

59.705,87

Bitte beachten Sie, dass diese Angabe rein informativ und unverbindlich ist. Maßgeblich für die Ermittlung des steuerlich relevanten geldwerten Vorteils ist der Listenpreis für Verbraucher am Tag der Erstzulassung, der bei Elektro- und Hybridfahrzeugen gegebenenfalls zu mindern ist.

*Voraussichtlicher Bruttolistenpreis für Verbraucher abzüglich Winterräder und / oder Telefonvorbereitung

Technische Daten

(Angaben basieren auf Herstellerangaben*)

Fahrzeug:	MERCEDES Vito 119 CDI lang Auto Base Kastenwagen4-türig 1950 ccm 190 PS / 140 KW Diesel Automatik		
Modelljahr:	2021		
kW / PS:	140 / 190	Hubraum:	1950
Getriebe:	Automatik	Anzahl Gänge:	9
Emissionsgruppe:	AN	CO2 (g/km):	186
durchschn. Verbrauch/100 Km:	7,300	Tankinhalt:	57
Max. Km/h:	0	Beschl. 0-100 Km/h in Sec.:	0,0000
Leergewicht (kg):	1988	zul. Gewicht (kg):	2800

* Angaben ohne Gewähr

Unfall-/Schadenspiegel

Vertrags-Nummer: 78393078
Amtliches Kennzeichen: WL -EK 6000
Übersicht erstellt am: 11.06.2026

Für das Fahrzeug gem. o.g. Leasingvertrag, Fahrzeugtyp

MERCEDES Vito 119 CDI lang Auto Base Kastenwagen4-türig 1950 ccm 190 PS / 140 KW Diesel Automatik

wurden uns während der Vertragslaufzeit nachfolgende Beschädigungen angezeigt:

<i>Datum</i>	<i>SNR</i>	<i>Verursacher</i>	<i>Beschädigung</i>	<i>Reparatur erfolgt *</i>	<i>Gutachten vorhanden *</i>
04.02.2026	9059982291	Eigenverschulden	Stosstange hinten Fahrerseite Riss	Ja	Nein
28.01.2025	9059920014	Glasschaden	Heckscheibe mitte Crash	Ja	Nein
09.01.2025	9059915896	Teilschuld 50%	Stosstange vorne Fahrerseite Kratzer 5-10 cm (bis Grundierung)	Ja	Ja
03.11.2023	9059874839	Eigenverschulden	Aussenspiegel Beifahrerseite Bruch komplett	Ja	Nein
02.05.2023	9059847157	Eigenverschulden	Verkleidung Laderaum hinten Fahrerseite Crash	Nein	Nein
02.05.2023	9059847112	Glasschaden	Windschutzscheibe Beifahrerseite Steinschlag nicht im Sichtfeld	Ja	Nein

* Sofern für eine Schadennummer mehrere Beschädigungen angegeben sind, gilt der Eintrag in dieser Spalte für die gesamte Schadennummer.

Unfall-/Schadenspiegel zur Kenntnis genommen:

Datum und Unterschrift Käufer

Wartungsreport

Vertrags-Nummer: 78393078
Amtliches Kennzeichen: WL -EK 6000
Übersicht erstellt am: 11.06.2026

Für das Fahrzeug gem. o.g. Leasingvertrag, Fahrzeugtyp

MERCEDES Vito 119 CDI lang Auto Base Kastenwagen4-türig 1950 ccm 190 PS / 140 KW Diesel Automatik

wurden uns während der Vertragslaufzeit nachfolgende Wartungen angezeigt:

<i>Datum</i>	<i>Km-Stand</i>	<i>Art der Wartung</i>
04.05.2023	39489	Wartungszusatzumfänge
04.05.2023	39489	Inspektion und Wartung
27.03.2024	75020	Wartungszusatzumfänge
22.05.2024	80876	Wartungszusatzumfänge
22.05.2024	80876	TÜV/AU (MwSt-frei)
22.05.2024	80876	Getriebeöl
22.05.2024	80876	Getriebeölwechsel
22.05.2024	80876	Bremsflüssigkeitswechsel
22.05.2024	80876	Inspektion und Wartung
30.05.2024	82976	Wartungszusatzumfänge
12.09.2025	117305	Wartungszusatzumfänge
12.09.2025	117305	Inspektion und Wartung

Wartungsreport zur Kenntnis genommen:

Datum und Unterschrift Käufer



Hüsges Gruppe®
Die Gutachter

Zustandsbericht

Kunde :	Allane SE	Amtl. Kennzeichen :	WL-EK 6000
Berichtsnummer :	000000920240-DE613		
Referenznummer:	31188042		

Fahrzeugdaten

Mercedes-Benz Vito Kasten (447)(07.2014->) 110/114/116/119 CDI RWD lang (447.603)

Fahrzeug-Ident.-Nr.:	W1V44760313971235	Laufleistung abgelesen:	141385 km
Erstzulassung / Baujahr:	25.04.2022 / 2022	Besichtigungsdatum/-ort:	20.05.2026 Parkstraße 2, 14974 Ludwigsfelde
Fahrzeugart:	PKW	Aufbauart:	VAN/MPV
Kraftstoff:	Diesel	Getriebe Art:	Automatik
Navi.-Datenträger:	Festplattenlaufwerk	Hubraum / Leistung:	1950 ccm / 140 kW (190 PS)
Antriebsart:	Heckantrieb	Lackfarbe:	ARKTIKWEISS
Lackart:	Uni	Türen / Sitzplätze:	4 / 2
Anzahl Schlüssel:	2	Nächste HU / AU:	05.2026 / 05.2026
Polster Art:	Stoff	Serviceheft verfügbar:	Nein
Farbe Innenausstattung:	Grau	Serviceheft gepflegt:	Teilweise
Raucherfahrzeug:	Nein	Letzter Service km / am:	117305 / 12.09.2025
Fahrzeug fahrbereit:	Ja	Vorgelegte Fahrzeug- Unterlagen:	ZB I (Fzg.Schein)
Zustand aussen:	2 - Gut	Zustand innen:	2 - Gut

Der Zustandsbericht wurde unparteiisch und nach bestem Wissen und Gewissen erstellt. Die im Zustandsbericht aufgeführten Bilder sind Bestandteil der Fahrzeugbeschreibung, hinsichtlich der Ausstattung und des Fahrzeug-zustandes.



Montierte Bereifung

Reifenart / Felgentyp:	Sommerreifen	Stahl
1. Achse - links / Zust.	Goodyear	225/55/R17/109H 3 mm
1. Achse - rechts / Zust.	Goodyear	225/55/R17/109H 3 mm
2. Achse - links / Zust.	Goodyear	225/55/R17/109H 4 mm
2. Achse - rechts / Zust.	Goodyear	225/55/R17/109H 4 mm
Verkehrssicherheit:	Verkehrssicher	

Serienausstattung

- 3-Tasten-Fernbedienung für Zentralverriegelung
- Adaptives Bremslicht
- Airbag Fahrerseite
- Anti-Blockier-System (ABS)
- Außenspiegel asphärisch, beide
- Außentemperaturanzeige
- BlueEfficiency-Paket
Start/Stop-Anlage Motor
- Deckenleuchte im Laderaum
- Elektron. Stabilitäts-Programm (ESP)
- Fahrassistenz-System: Pannenmanagement
- Fensterheber elektrisch 2-fach
- Generator 200 A
- Geschwindigkeits-Regelanlage (Tempomat)
- Getränkehalter vorn
- Handschuhfach abschließbar
- Karosserie/Aufbau: lang
- Kraftstofftank: Haupttank 57 Ltr.
- Lastenverankerung / Verzurrösen
- Mercedes-Benz Notrufsystem
- Motor 2,0 Ltr. - 140 kW CDI KAT
- Partikelfilter
- Schadstoffarm nach Abgasnorm Euro 6d
- 3. Bremsleuchte
- Airbag Beifahrerseite
- Anfahrhilfe
- Antriebsart Heckantrieb
- Außenspiegel mech. von innen verstellbar, beide
- Befestigungsschienen für Dachträger
- Bremsassistent
- Design- und Ausstattungslinie Base
- Fahrassistenz-System Attention-Assist
(Müdigkeitserkennungs-Sensor)
- Fahrassistenz-System Seitenwind-Assistent
- Frontscheibe mit Scheibenantenne
- Geschwindigkeits-Begrenzeranlage 210 km/h
- Getriebe Automatik GTronic - (9-Stufen)
- Gurtstraffer
- Karosserie/Aufbau: Kasten
- Kommunikationsmodul (LTE) für digitale Dienste
- Laderaumtrennwand durchgehend
- Lenkrad (Lenksäule mech. verstellbar)
- Modellpflege
- Nebelschlussleuchte
- Radstand 3200 mm
- Schiebetür Lade-/Fahrgastraum rechts



- | | |
|--|--|
| <ul style="list-style-type: none">• Servolenkung• Sitzbezug / Polsterung Stoff• Stahlfelgen 6,5x17• Verkleidung Fenstersäulen• Vlies-Batterie 92 Ah• Wegfahrsperr• Zul. Gesamtgewicht 2,80 t | <ul style="list-style-type: none">• Sicherheitsgurt - System mit Warnanlage (Fahrer-/Beifahrerseite)
Sicherheitsgurt-System mit Warnanlage (Fahrerseite), Sicherheitsgurt-System mit Warnanlage (Beifahrerseite)• Sitze im Fahrerhaus: Fahrersitz verstellbar• Tagfahrlicht• Verkleidung im Lade-/FG-Raum Hartfaser halbhoch• Wartungsintervall-Anzeige Assyst• Zentralverriegelung mit Fernbedienung |
|--|--|

Sonderausstattung

- | | |
|---|--|
| <ul style="list-style-type: none">• Audio-Navigationssystem Audio 40 (DAB+, Bluetooth, USB)• DAB-Tuner (Radioempfang digital)• Fahrassistenz-Paket
Unterschiedlicher Mit Totwinkel-Assistent, Fahrassistenz-System: aktiver Bremsassistent, Fahrassistenz-System: Spurhalteassistent• Klimaanlage geregelt (Tempmatik)• Komfortbeleuchtung im Fahrgast-/Laderaum• Laderaumleuchte LED• Lenkrad (Leder)• Park-Paket
PARKTRONIC-System (PTS), Rückfahrkamera• Rückfahrwarner akustisch• Sitze im Fahrerhaus Beifahrersitz heizbar• Sitze im Fahrerhaus Fahrersitz heizbar• Sitze im Fahrerhaus Fahrersitz mit Lendenwirbelstütze• Stoßfänger / Stoßf.-Leiste seitlich + Griff an Heckklappe lackiert• Colorverglasung in Schwarzglas• Wärmeschutzverglasung | <ul style="list-style-type: none">• Außenspiegel elektr. verstell- und heizbar, beide• Einschaltautomatik für Fahrlicht• Fenster für hintere Türen / Heckklappe mit Wisch-/Waschanlage• Komfort öffnen + schliessen mit Infrarot Fernbedienung• Kraftstofftank vergrößert• Laderaumtrennwand mit Fenster• Lenkrad mit Multifunktion inkl. Reiserechner• Reserveradhalter unter Rahmenende inkl. Wagenheber• Scheibenwischer mit Regensensor• Sitze im Fahrerhaus Beifahrersitz verstellbar• Sitze im Fahrerhaus Fahrersitz Komfort• Spiegel-Paket
Außenspiegel elektr. anklappbar, Innenspiegel und Außenspiegel links mit Abblendautomatik• Tempomat mit Abstandsregelung / DISTRONIC Plus• Verkleidung im Lade-/FG-Raum Standard• Zweibege Lautsprecher vorn |
|---|--|

Wir weisen darauf hin, dass die bereitgestellten Daten aus der DAT-Datenbank übernommen wurden. Für die Vollständigkeit und Richtigkeit kann keine Haftung übernommen werden.

Allgemeine Prüfung

Probefahrt:	Eingeschränkt durchgeführt Aufgrund der Bedingungen konnte eine kurze Probefahrt nur mit mäßiger Geschwindigkeit durchgeführt werden. Im Rahmen der Probefahrt wurden weitere Prüfungen durchgeführt. Die Ergebnisse sind im weiteren Verlauf des Gutachtens dokumentiert.
Unterbodenprüfung:	Nicht möglich Eine Besichtigung der Fahrzeugunterseite konnte nicht durchgeführt werden.
Laufleistung plausibel:	Nicht prüfbar Nicht prüfbar
Hinweis:	
Hinweis (Verkehrssicherheit):	

Unfallschadenprüfung	
Rep. Vorschäden / -höhe brutto:	Keine feststellbar Im Rahmen einer Sichtprüfung der Karosserieaußenhaut konnten keine Vorschäden festgestellt werden.
Lackschichtendickenmessung:	Innerhalb der Toleranzen Am Fahrzeug wurde eine Lackschichtdickenmessung an der Karosserieaußenhaut durchgeführt. Die Messwerte lagen innerhalb der Toleranzen von Erstlackierungen. Hinweise, die auf einen instandgesetzten Unfallschaden oder auf durchgeführte Nachlackierungen hindeuten, waren nicht erkennbar.
Bestehender Unfallschaden:	Nicht festgestellt Am Fahrzeug wurden im Rahmen einer Sichtprüfung der Karosserieaußenhaut keine bestehenden Unfallschäden festgestellt (ausgenommen übliche Gebrauchsspuren).
Hinweis:	Motorhaube lässt sich nicht öffnen

Übersicht durchgeführte Zustandsprüfung					
Klimaanlage:	Eingeschränkt geprüft	✓	Sitzheizung:	Nicht möglich	✗
Lichtanlage:	Eingeschränkt geprüft	✓	Sonnendach/ Verdeck:	Nicht vorhanden	✗
Bremsanlage:	Eingeschränkt geprüft	✓	Motorlauf:	Eingeschränkt geprüft	✓

Durchgeführte Technikprüfung	
Klimaanlage:	Die Klimaanlage konnte bei der Besichtigung nur eingeschränkt geprüft werden.
Sitzheizung:	Nicht möglich
Lichtanlage:	Die Lichtanlage konnte zum Besichtigungszeitpunkt nur eingeschränkt geprüft werden.
Sonnendach/ Verdeck:	Nicht vorhanden
Bremsanlage:	Die Bremsanlage wurde durch eine Inaugenscheinnahme geprüft.
Motorlauf:	Die Überprüfung des Motorlaufs war nur eingeschränkt möglich. Dabei wurden keine akustischen bzw. visuellen Auffälligkeiten festgestellt.
Hinweis:	*Motorhaube lässt sich nicht öffnen Folgekosten möglich!

Schaden



Karosserie außen

	Bauteil	Schaden	Rep.-Art
1.	Türeinstieg Vorne - Rechts	Kratzer	Smart Repair
2.	Motorhaube	Steinschlag #0030 5 Stck./qdm	Lackieren
3.	Stoßfänger Vorne	Beschädigt	Instandsetzen und Lackieren
4.	Tür Vorne - Links	Lackabplatzer	Smart Repair
5.	Schiebetür - Rechts	Kratzer Tief Bis Grundierung	Smart Repair
6.	Tür Vorne - Rechts	Lackabplatzer	Smart Repair



Karosserie innen

	Bauteil	Schaden	Rep.-Art
7.	Innenraum	Beschädigt	Erneuern

Eine Vorschadenprüfung erfolgt ausschließlich im Rahmen und der Möglichkeiten einer Inaugenscheinnahme und Lackschichtenmessung ohne eine Demontage von Bauteilen. Ein möglicher Vorschadenumfang ist unbekannt.

Wir weisen darauf hin, dass das Fahrzeug zusätzlich zu den im Bericht aufgeführten Beschädigungen alters- und lauleistungsbedingte Gebrauchsspuren aufweisen kann, wie sie im normalem Gebrauch unvermeidlich sind (kleine Beulen, Dellen, Kratzer).

Es wird zudem keine Haftung für einen Defekt und / oder verborgen gebliebene Schäden im Hinblick auf Elektronik und Mechanik übernommen, sowie für arglistige Täuschung und verschwiegene Mängel.



Bilddokumentation



Vorne links



Vorne rechts



Hinten rechts



Hinten links



Kofferraum



Innen



Kombiinstrument



Kilometerstand



Mittelkonsole

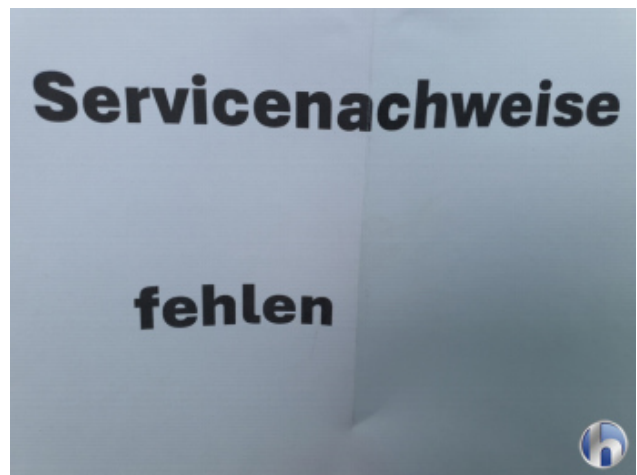

Serviceheft/Nachweis

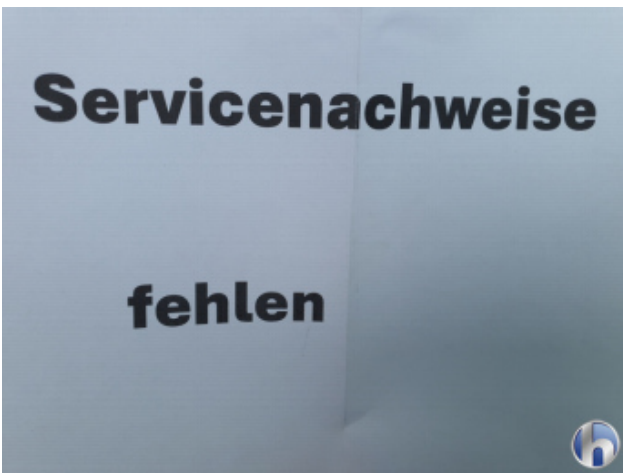

Serviceheft/Nachweis

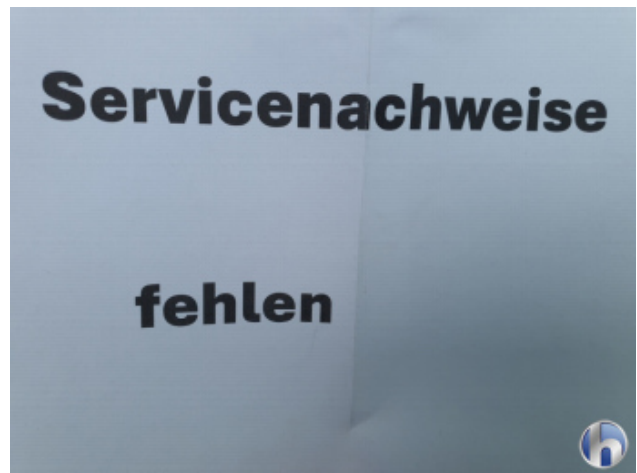

Serviceheft/Nachweis



Sonstiges



Motorraum



Felgen



Bereifung



Bereifung



Bereifung



Bereifung



1. Türeinstieg Vorne - Rechts
Kratzer - Smart Repair



1. Türeinstieg Vorne - Rechts
Kratzer - Smart Repair



2. Motorhaube
Steinschlag #0030 5 Stck./qdm - Lackieren



2. Motorhaube
Steinschlag #0030 5 Stck./qdm - Lackieren



2. Motorhaube
Steinschlag #0030 5 Stck./qdm - Lackieren



2. Motorhaube
Steinschlag #0030 5 Stck./qdm - Lackieren



2. Motorhaube
Steinschlag #0030 5 Stck./qdm - Lackieren



3. Stoßfänger Vorne
Beschädigt - Instandsetzen und Lackieren



3. Stoßfänger Vorne
Beschädigt - Instandsetzen und Lackieren



3. Stoßfänger Vorne
Beschädigt - Instandsetzen und Lackieren



3. Stoßfänger Vorne
Beschädigt - Instandsetzen und Lackieren



3. Stoßfänger Vorne
Beschädigt - Instandsetzen und Lackieren



4. Tür Vorne - Links
Lackabplatzer - Smart Repair



4. Tür Vorne - Links
Lackabplatzer - Smart Repair



4. Tür Vorne - Links
Lackabplatzer - Smart Repair



4. Tür Vorne - Links
Lackabplatzer - Smart Repair



4. Tür Vorne - Links
Lackabplatzer - Smart Repair



5. Schiebetür - Rechts
Kratzer Tief Bis Grundierung - Smart Repair

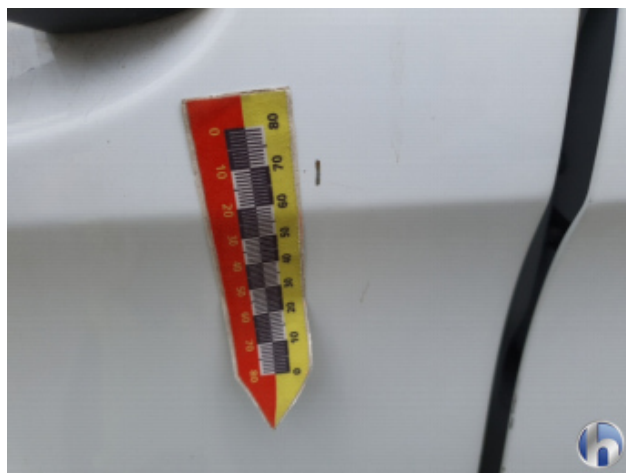

5. Schiebetür - Rechts
Kratzer Tief Bis Grundierung - Smart Repair



5. Schiebetür - Rechts
Kratzer Tief Bis Grundierung - Smart Repair



6. Tür Vorne - Rechts
Lackabplatzer - Smart Repair

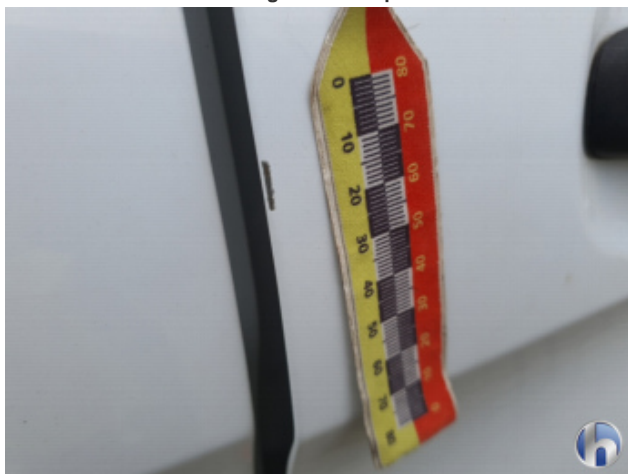

6. Tür Vorne - Rechts
Lackabplatzer - Smart Repair



6. Tür Vorne - Rechts
Lackabplatzer - Smart Repair



7. Innenraum
Beschädigt - Erneuern