

## » Übersicht

**Auftrags-Nr:** 1002386815  
**Besichtigt am:** 14.04.2026 14:01  
**Berichts-Nr:** 10420216  
**FIN:** WAUZZZFY4N2057714



Fahrzeugansicht - diagonal  
vorne links



Fahrzeugansicht - diagonal  
hinten rechts



Innenraum - Cockpit mit  
Laufleistung

## » Fahrzeugdaten

<b>Fahrzeugkategorie:</b>	Personenkraftwagen
<b>Fahrzeugart:</b>	SUV
<b>Hersteller:</b>	Audi
<b>Modell:</b>	Q5
<b>HSN / TSN:</b>	0588 / BXI
<b>Erstzulassungsdatum:</b>	27.05.2022
<b>Laufleistung:</b>	86.775 km
<b>Nachweis Kilometerstand:</b>	Abgelesen
<b>Farbe:</b>	Gletscherweiß Metallic
<b>Farbe Dach:</b>	Gletscherweiß Metallic
<b>Antriebsart:</b>	Allrad
<b>Motorisierung/Kraftstoff:</b>	Diesel
<b>Hubraum:</b>	3.000 ccm
<b>Leistung:</b>	210 kW (286 PS)
<b>Fahrzeuglänge:</b>	
<b>Fahrzeughöhe:</b>	
<b>Fahrzeugbreite:</b>	
<b>Zulässiges Gesamtgewicht:</b>	
<b>Radstand:</b>	
<b>Anzahl Achsen:</b>	2
<b>Zylinder:</b>	6
<b>Schadstoffklasse:</b>	Euro 6
<b>Anzahl Türen:</b>	4
<b>Anzahl Sitze:</b>	5
<b>Getriebe:</b>	Automatik 8-Gang
<b>Polsterart:</b>	Teilleder
<b>Interieurfarbe:</b>	schwarz-schwarz-felsgrau/schwarz-schwarz/schwarz/schwarz
<b>Anzahl vorhandene Schlüssel:</b>	2

## » Dokumente & Wartung

<b>Nächste HU:</b>	04.2027
<b>Zulassungsbescheinigung (ZBT1 Original) vorhanden:</b>	Ja
<b>Zulassungsbescheinigung entgegengenommen:</b>	Ja
<b>Kennzeichen entgegengenommen:</b>	Beide
<b>Wartungsheft:</b>	Digital
<b>Wartungsnachweis:</b>	Nicht prüfbar
<b>Datum der letzten Wartung:</b>	
<b>Km-Stand bei letzter Wartung:</b>	

## » Fahrzeugausstattung

3-Zonen-Komfortklimaautomatik	Dachhimmel in Stoff schwarz
48 Volt Bordnetz	Dachreling schwarz mit Dachträgererkennung
4-Wege-Lendenwirbelstütze für die Vordersitze	Dachspoiler
6 Zyl.Dieselmotor 3,0L Aggr. 059.P	Datenmodul Europa
6-Zyl.Turbodieselmotor 3,0 L/210 KW V6, TDI Common-Rail Grundmotor ist: T7V/T2P	Dekoreinlagen Aluminium matt gebürstet
Abgaskonzept, EU6 AP	Dieselmotor
Ablage- und Gepäckraumpaket	Digitaler Radioempfang
Abwahl Audi phone box	Doppelton-Signalhorn
Abwicklung Serie	Einbauteile f.6 Zyl.Motor
AdBlue-Tank mit erhöhtem Füllvolumen	Einfüllstutzen-Modul 1 ohne Einsatz
Airbag für Fahrer und Beifahrer mit Beifahrer-Airbag- Deaktivierung	Einstiegsleisten mit Aluminiumeinlegern vorn, beleuchtet, S- Schriftzug
Akzentflächen schwarz glänzend	Elektrische Luftzusatzheizung
Ambiente-Lichtpaket	Elektromechanische Parkbremse
Assistenzpaket Stadt mit Assistenzpaket Parken	Elektromechanische Servolenkung
Assistenzpaket Tour	Embleme
Audi active lane assist	Entfall Modellbezeichnung und Leistungs-/Technologie- Schriftzug
Audi adaptive cruise control	Erhö.h.der Serienkraftstoffstbefüllung
Audi AG	Fahrwerk mit Dämpferregelung
Audi connect Navigation & Infotainment	Fahrzeuge mit besonderen Produktaufwer- tungsmaßnahmen
Audi connect Notruf & Service mit Audi connect Remote & Control	Fahrzeugklassen-Differenzierung-FY0/FYF-
Audi drive select	Federung Standard
Audi pre sense city	Fernlichtassistent
Audi pre sense rear	Fertigungsablauf Standard
Audi Smartphone Interface	Folienbeklebung
Audi Soundsystem	Frontscheibe in Wärmeschutz- und Akustikverglasung
Audi virtual cockpit plus	Fußgängerschutzmaßnahmen erweitert
Aufkleber/Schilder, englisch-deutsch	Fußmatten vorn und hinten
Außenspiegel elektrisch einstell-, beheiz- und anklappbar, beidseitig automatisch abblendend, mit Memoryfunkt.	Gepäckraumabdeckung
Außenspiegel links, asphärisch	Gepäckraumklappe elektrisch öffnend und schließend
Außenspiegel rechts, asphärisch	Geschlossener Aufbau
Außenspiegelgehäuse in Wagenfarbe	Gewichtsbereich 8 nur Einbausteuerung keine Bedarfsprognose
Basis	Gewichtsklasse Vorderachse Gewichtsbereich 14
Batterie 380A (68Ah)	Gurtanlegekontrolle
Bauteilesatz ohne länderspezifische Bauvorschrift	Heckblende (ECE)
Becherhalter	Innenspiegel automatisch abblendend, rahmenlos
Betriebserlaubnis Nachtrag	Instrumenteneinsatz, Anzeige in KM/H
Bluetooth-Schnittstelle	Interieur S line
Bordliteratur in Deutsch	Kältemittel R1234yf
Bordwerkzeug (ohne Wagenheber)	Kamerabasierte Verkehrszeichenerkennung
Businesspaket	Kategorie 0

Kein Selbstabholer	Ohne Ladedose
Kein Sonderfahrzeug, Standard-Ausführung	Ohne Ladekabel Mode 3 für öffentliches Laden (AC)
Keine Aktionsausführung	Ohne Netzkabel für Haushaltsstecker für das e-tron Ladesystem
Kindersicherheits-Paket	Ohne Netzkabel für Industriestecker für das e-tron Ladesystem
Kindersicherung elektrisch betätigt	Ohne Scheinwerferreinigungsanlage
Kindersitzbefestigung ISOFIX für den Beifahrersitz	Ohne Sitzbelüftung/Massagesitze
Kindersitzbefestigung ISOFIX und Top Tether für die äußeren Fondsitze	Ohne Systeme für den Fahrzeugzugang
Kofferraumbodenmatte	Ohne Trittstufe
Komfortmittellarmlehne vorn	Ohne Vorbereitung für VTS (Vehicle-Tracing System)
Komfortschlüssel, ohne Safelock	Ohne Vorkonditionierung
Kopfstützen vorn	Ohne Wandhalterung
Kraftstoffbehälter mit erhöhtem Füllvolumen	Ohne Zündanlaß-Schloß-Sperrsystem, ohne Lenkungssperre
Kraftstoffsystem Diesel	Ohne zus. Triebwerks-Unterschutz
Ladeboden	Ohne zus. Warnleuchten
Ladekantenschutz aus Edelstahl	Ohne Zusatz-/Standheizung
Ländergruppe A	Optikpaket schwarz plus
Landesverkaufsprogramm Deutschland	Parkassistent mit Einparkhilfe plus
Lederlenkrad 3-Speichen mit Multifunktion plus	Pedalerie und Fußstütze aus Edelstahl
LED-Heckleuchten	PKW-Ausführung
LED-Scheinwerfer	Privacy Verglasung (Scheiben abgedunkelt)
Lenksäule, axial u. vertikal einstellbar	quattro
Linkslenker	quattro mit selbstsperrendem Mittendifferenzial
Mikrofaser Dinamica Frequenz/Leder- Kombination mit S-Prägung	Räder der Serie
Mild-Hybrid	Räder, 5-Segmentspeichen, 8,0Jx20, Winterreifen 255/45 R20
Mit Multifunktionskamera	Räder, 5-Segmentspeichen, graphitgrau, glanzgedreht, 8,0Jx20, Reifen 255/45 R20
Mit spez. Schilder/Aufkleber/ Sicherheitszertifikate für Deutschland	Radschrauben Standard
MMI Navigation plus mit MMI touch	Rechtsverkehr
Nicht Heissland	Regionscode " ECE " für Radio
Nichtraucherausführung	Reifen 255/45 R20 101W
Ohne akustisches Fahrzeug-Warnsystem	Reifen ohne Festlegung der Reifenmarke
Ohne Belederung	Reifendruck-Kontrollanzeige
Ohne besondere Karosseriemaßnahmen	Reifenreparaturset
Ohne Car2X	Riemenstartergenerator RSG 48V 110-250 A
Ohne Dacheinsatz (Volldach)	Rücksitzbank plus
Ohne Elektromotor ( Hybrid )	S line
Ohne Feuerlöscher	Schalt-/Wählhebelknopf
Ohne Garagentoröffner	Scheiben seitlich und hinten in Wärmeschutzverglasung
Ohne Gefahrenalarmsystem	Scheibenbremsen hinten, 17 Zoll (ECE)
Ohne Head-up-Display	Scheibenbremsen vorn, 17 Zoll (ECE)
Ohne integriertes Mautsystem	Seitenairbags vorn und hinten und Kopfairbagsystem
Ohne Kennzeichenträger vorn	Serienqualität
Ohne Kompensor	Serviceanzeige 30000 km oder 1 Jahr ( variabel )

Sitzheizung vorn  
Sonnenblende auf Fahrer- und Beifahrerseite  
Sonnenschutzrollo manuell für die Türscheiben hinten  
spezielles Typschild EU  
Sportsitze vorn  
Spurwechselwarnung  
Standard  
Standard-Klimazonen  
Start-Stop-System  
Steuerung von Aktionspreisen  
Steuerungsnummer  
Steuerungsnummer direkt  
Stoßfänger verstärkt  
Tagfahrlicht  
tiptronic  
Tiptronic  
Trägerfrequenz 433,92 bis 434,42 MHz  
Transportschutz (Ausf.2)  
Trennnetz  
Typrüfland Deutschland  
Umgebungskameras  
Variante Grundausstattung  
Verbandmaterial mit Warndreieck und Warnwesten  
Vorbereitung für Anhängervorrichtung  
Vorbereitung für Functions on Demand  
Vordersitze elektrisch einstellbar mit Memory-Funktion für den Fahrersitz  
Vordersitze elektrisch einstellbar mit Memory-Funktion für den Fahrersitz und die Außenspiegel  
Wegfahrsperrung elektronisch

## » Bereifung

### MONTIERTE BEREIFUNG

Hersteller	Ort	Position	Typ	Felge	Dimension	Profiltiefe
Michelin	Vorne	Links	Winter	Aluminium	255/45 R 20 101 V	4,0 mm
Michelin	Vorne	Rechts	Winter	Aluminium	255/45 R 20 101 V	4,0 mm
Michelin	Hinten	Links	Winter	Aluminium	255/45 R 20 101 V	4,0 mm
Michelin	Hinten	Rechts	Winter	Aluminium	255/45 R 20 101 V	4,0 mm

Reifen zulässig: Ja

Reifen verkehrssicher: Ja

### ZUSÄTZLICHE BEREIFUNG

Hersteller	Ort	Position	Typ	Felge	Dimension	Profiltiefe
Pirelli			Sommer	Aluminium	255/45 R 20 101 W	5,0 mm
Pirelli			Sommer	Aluminium	255/45 R 20 101 W	5,0 mm
Pirelli			Sommer	Aluminium	255/45 R 20 101 W	5,0 mm
Pirelli			Sommer	Aluminium	255/45 R 20 101 W	5,0 mm

Reifen zulässig: Ja

Reifen verkehrssicher: Ja

### ERSATZ-/NOTRAD & ZUBEHÖR

Bordwerkzeug vorhanden: Ja

Tirefit vorhanden: Ja

Tirefit Ablaufdatum: 10.2026

Kompressor vorhanden: Ja

## » Wertmindernde Faktoren

Nr	Bauteil	Schadensbeschreibung	Reparaturempfehlung
1	Windschutzscheibe	Steinschlag	Ersetzen
2	Tür vorne rechts	Instandsetzung nicht sach-/fachgerecht	Instandsetzen + lackieren
3	Tür hinten rechts	Instandsetzung nicht sach-/fachgerecht	Instandsetzen + lackieren
4	Wartung	Wartung fällig	Ausführen
5	Kotflügel vorne links	Delle(n) und Kratzer	Instandsetzen + lackieren (teilweise)
6	Belüftungsdüse mitte	Abweichend vom Auslieferungszustand/-umfang	Ersetzen
7	Kotflügelzierleiste hinten rechts	Kratzer	Smart Repair
8	C-Säule rechts	Delle(n)	Kaltdrücken

## » Gebrauchsspuren

Nr	Bauteil	Schadensbeschreibung	Reparaturempfehlung
1	Heckklappe	Delle(n) und Kratzer	Akzeptabel (Gebrauchsspur)
2	Kotflügelzierleiste vorne rechts	Abweichend vom Auslieferungszustand/-umfang	Akzeptabel (Gebrauchsspur)
3	Kotflügel vorne rechts	Delle(n) und Kratzer	Akzeptabel (Gebrauchsspur)
4	Türrahmen hinten rechts	Delle(n)	Akzeptabel (Gebrauchsspur)
5	Karosserie	Verschmutzt	Akzeptabel (Gebrauchsspur)

## » Merkantile Wertminderung

Unfallfahrzeug:	Ja
Vorschäden bekannt:	Nein
Vorschäden feststellbar:	Ja
Nachlackierungen vorhanden:	Ja
Nachlackierungen professionell ausgeführt:	Ja
Lackschichtdickenmessung durchgeführt:	Ja - mit Auffälligkeiten/Abweichungen

### ERGEBNISSE DER LACKSCHICHTDICKENMESSUNG

Bauteil	Lack ( $\mu\text{m}$ )
Lackschichtdicke Seitenwand hinten rechts ( $\mu\text{m}$ )	207,0
Lackschichtdicke Tür vorne rechts ( $\mu\text{m}$ )	260,0
Lackschichtdicke Tür hinten rechts ( $\mu\text{m}$ )	251,0
Pro Bauteil wurden mindestens 3 Messungen durchgeführt.	

## » Hinweise zum Zustandsbericht

**Angaben zum Auftrag und zum Bewertungsumfang:**

Es wurde der Auftrag erteilt, einen Zustandsbericht über das beschriebene Fahrzeug zu erstellen.

Die Fahrzeugzustandsbewertung erfolgte auftragsgemäß auf Basis der vom Auftraggeber vorgegebenen Standards für Fahrzeugbewertungen. Die Feststellungen im Einzelfall trifft der Sachverständige aufgrund eigener Sachkunde und nach eigenem sachverständigen Ermessen.

**Fahrzeug-Identifizierung:**

WAUZZZFY4N2057714

FIN abgelesen und stimmt mit Unterlagen überein

**Allgemeinzustand:**

Mittelmäßiger Allgemeinzustand

**Besichtigungsbedingungen:**

Ausreichend

**Hebebühne/Hubmittel benutzt:**

Ja

**Motorenlauf durchgeführt:**

Ja

**Fahrprobe durchgeführt:**

Ja

## » Sonstige Bemerkungen

Vorliegendes Exemplar wurde auf elektronischem Wege erzeugt. Es ist ohne Originalunterschrift gültig.

### **Zusätzliche Hinweise zum Zustandsbericht:**

(14.04.2026 14:00)      Merkantiler Minderwert aufgrund erhöhter Lackschichtdicke

## » Ansichtsfotos



Fahrzeugansicht - diagonal vorne links



Fahrzeugansicht - diagonal vorne rechts



Fahrzeugansicht - diagonal hinten links



Fahrzeugansicht - diagonal hinten rechts



Innenraum - Cockpit mit Laufleistung



Equipment - Bordwerkzeug



Seitenansicht - Schweller links



Seitenansicht - Schweller rechts



Fahrzeug - Typenschild/Fahrgestellnummer

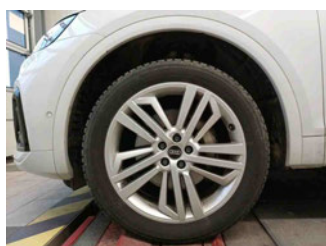

Räder - Rad montiert vorne links

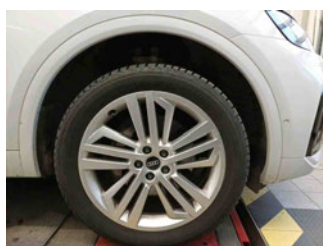

Räder - Rad montiert vorne rechts



Räder - Rad montiert hinten links



Räder - Rad montiert hinten rechts



Räder - Rad beiliegend #1



Räder - Rad beiliegend #2



Räder - Rad beiliegend #3



Räder - Rad beiliegend #4



Innenraum - Mittelkonsole



Fahrzeug - Motorraum offen

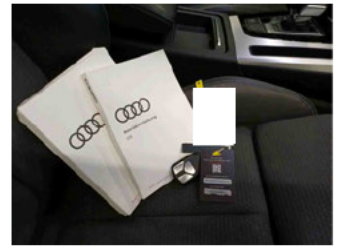

Equipment - Boardmappe/  
Securitybag



Innenraum - Kofferraum

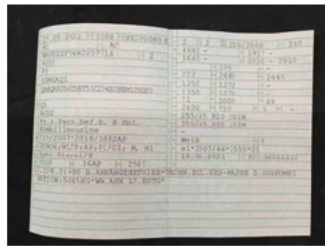

Fahrzeug - abgegebene ZB1



Zubehör - Sonderausstattung



Räder - eingelegt im Fahrzeug



Lackstärke Tür hinten rechts



Lackstärke Tür vorne rechts



Lackstärke Seitenwand hinten  
rechts



Fahrzeug - Serviceunterlagen /  
Wartungsnachweis



Innenraum - vorne



Innenraum - hinten



Räder - Haltbarkeitsdatum  
Tirefit



Unterbodenscan



Innenraum -  
Navigationsgerät/Radio

## » Beschädigungsfotos

### WERTMINDERNDE FAKTOREN

1 - Windschutzscheibe - Steinschlag - Ersetzen

Kommentar

Sichtfeld



2 - Tür vorne rechts - Instandsetzung nicht sach-/fachgerecht - Instandsetzen + lackieren

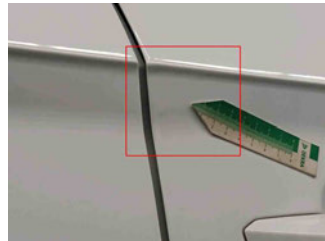

3 - Tür hinten rechts - Instandsetzung nicht sach-/fachgerecht - Instandsetzen + lackieren



4 - Wartung - Wartung fällig - Ausführen

5 - Kotflügel vorne links - Delle(n) und Kratzer - Instandsetzen + lackieren (teilweise)

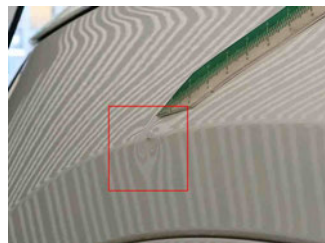

**6 - Belüftungsdüse mitte - Abweichend vom Auslieferungszustand/-umfang - Ersetzen**



**7 - Kotflügelzierleiste hinten rechts - Kratzer - Smart Repair**

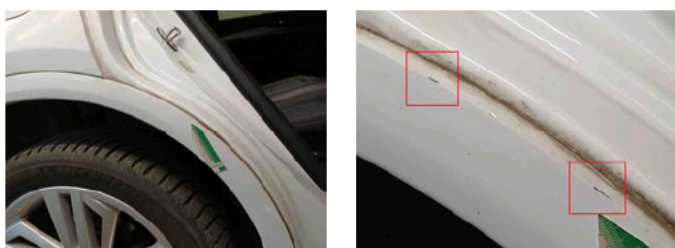

**8 - C-Säule rechts - Delle(n) - Kaltdrücken**



**GEBRAUCHSSPUREN**

**1 - Heckklappe - Delle(n) und Kratzer - Akzeptabel (Gebrauchsspur)**



**2 - Kotflügelzierleiste vorne rechts - Abweichend vom Auslieferungszustand/-umfang - Akzeptabel (Gebrauchsspur)**

Kommentar	abweichende Befestigung
-----------	-------------------------



3 - Kotflügel vorne rechts - Delle(n) und Kratzer - Akzeptabel (Gebrauchsspur)



4 - Türrahmen hinten rechts - Delle(n) - Akzeptabel (Gebrauchsspur)



5 - Karosserie - Verschmutzt - Akzeptabel (Gebrauchsspur)

Kommentar	Schadenerweiterung möglich
-----------	----------------------------

