

GKK Gutachten GmbH
 Theodorstr. 180, 40472 Düsseldorf

GKK Gutachten GmbH

Raiffeisen-Impuls Fuhrparkmanagement
 GmbH & Co. KG

Theodorstr. 180
 40472 Düsseldorf

Tel.: 0211 6878060
 www.gkk-gutachten.de
 Email: info@gkk-gutachten.de

Wertgutachten



Vorgang

Ihr Auftrag vom	23.05.2026 durch Raiffeisen-Impuls Fuhrparkmanagement GmbH & Co. KG
Besichtigungsort	36272 Niederaula, Industriestraße 11
Besichtigungsdatum	10.06.2026
Referenznummern	0002072495

Fahrzeugdaten / Technische Daten

Fahrzeugident.-Nr.	WF0YXXTTGYNR51891		
Fahrzeugart	Transporter - Kasten geschlossen	Farbton / Lackart	Polar Silber / Metallic
Hersteller	Ford	Nächste HU	05/2027
Typ / Verkaufsbez.	Transit Custom 2.0 TDCi 340 L2 Trend	Laufleistung abgelesen	116.724 km
Erstzulassung	04.05.2023	Emissionsklasse	Euro 6d
Getriebe / Gänge	Manuell / 6	Sitzplätze / Türen	2 / 4
Achsen / angetrieben	2 / 1	Anzahl Besitzer	unbekannt
Motorart	Reihenmotor / Diesel	Hubraum / Nennleistung	1.995 ccm / 96 KW
Antriebsart	Frontantrieb		

Fahrzeugdaten wurden durch den Auftraggeber mitgeteilt und am Fahrzeug gegengeprüft und ergänzt.

Montierte Räder:					
Position	Reifenart	Felgenart	Hersteller	Dimension	Profiltiefe
vorn links	Allwetterreifen	Stahlrad	Goodyear	215/65 R16 C	5 mm
vorn rechts	Allwetterreifen	Stahlrad	Goodyear	215/65 R16 C	5 mm
hinten rechts	Allwetterreifen	Stahlrad	Semperit	215/65 R16 C	5 mm
hinten links	Allwetterreifen	Stahlrad	Semperit	215/65 R16 C	5 mm
Reservebereifung: Fahrbereifung					

Allgemeines / Zustand	
<input checked="" type="checkbox"/> Fahrzeug ist fahrbereit	<input checked="" type="checkbox"/> Unterbodenkontrolle durchgeführt
<input checked="" type="checkbox"/> Fahrzeug ist zugelassen	<input checked="" type="checkbox"/> Hauptschlüssel vorhanden (Anzahl: 2)
<input checked="" type="checkbox"/> Batterie ist betriebsbereit	<input checked="" type="checkbox"/> Nebenschlüssel vorhanden (Anzahl: 0)
<input checked="" type="checkbox"/> Serviceheft vorhanden	<input checked="" type="checkbox"/> Rangierfahrt durchgeführt.
<input checked="" type="checkbox"/> Probefahrt durchgeführt.	<input checked="" type="checkbox"/> Ladekabel vorhanden
<input checked="" type="checkbox"/> Anhängerkupplung vorhanden	<input checked="" type="checkbox"/> Bordwerkzeug vorhanden
Kundendienst lt. Wartungsausdruck am 23.05.2025 bei km 80.708.	

Funktionsfähigkeit / Auffälligkeiten	
<input checked="" type="checkbox"/> Motor startet eigenständig	<input checked="" type="checkbox"/> Schließanlage (ZV) funktionsfähig
<input checked="" type="checkbox"/> Lichtanlage funktionsfähig	<input type="checkbox"/> Schiebedach oder Verdeck funktionsfähig
<input checked="" type="checkbox"/> Fensterheber funktionsfähig	<input checked="" type="checkbox"/> Entertainment (Radio, Navigationssystem) funktionsfähig
<input checked="" type="checkbox"/> Kombiinstrument und Fahrzeuganzeigen	

Fahrzeugzustand	
<input checked="" type="checkbox"/> verschmutzt	<input checked="" type="checkbox"/> nass
<input checked="" type="checkbox"/> Eis	<input checked="" type="checkbox"/> Schnee

Fahrzeugstandort	
<input checked="" type="checkbox"/> unzureichende Lichtverhältnisse	<input checked="" type="checkbox"/> Lichtblendung (Besichtigung im Freien)
<input checked="" type="checkbox"/> Dunkelheit	<input checked="" type="checkbox"/> Fahrzeug eingeschränkt zugänglich

Legende : Ja Nein Nicht prüfbar Nicht vorhanden

Vorschaden	Der Vorschaden wurde fach- und sachgerecht behoben	Feststellung
Seitenwand hinten rechts	Ja	
Schiebetür rechts	Ja	
Tür vorne links	Ja	
Kotflügel vorne links	Ja	

Anmerkungen

Ausstattung gemäß VIN-Abfrage

Serienausstattung (nicht verifiziert)			
Abbiegelicht im Scheinwerfer		Airbag Fahrerseite	
Anhänger-Stabilisierungs-Programm (TSA)		Anti-Blockier-System (ABS)	
Antriebs-Schlupfregelung (ASR)		Antriebsart: Frontantrieb	
Audiosystem 13: Radioempfang Digital (DAB / DAB+) mit 4" Multifunktionsdisplay		Audiosystem: Radio mit USB und Bluetooth-Freisprecheinrichtung	
Radiovorbereitung, 4 Lautsprecher		Außenspiegel elektr. verstell- und heizbar	
Blinkleuchte in Außenspiegel integriert		Bordcomputer	
Einstiegsleuchten		Elektr. Bremskraftverteilung (EBD)	
Elektron. Stabilitäts-Programm (ESP)		Elektron. Traktionskontrolle	
Fahrassistenz-System: Berganfahr-Assistent		Fahrassistenz-System: Seitenwind-Assistent	
Fensterheber elektrisch		Geschwindigkeits-Regelanlage (Tempomat)	
Geschwindigkeits-Begrenzeranlage 90 km/h		Lenkrad (Leder)	
Getriebe 6-Gang		Handschuhfach abschließbar	
Innenleuchten im Fahrerhaus: Leseleuchte vorn		Innenraumfilter: Pollenfilter	
Karosserie/Aufbau: Kasten Standard		Karosserievariante: Normaldach	
Klimaanlage		Kühlergrill schwarz grau	
Laderaumtrennwand hoch hinter Fahrer und Beifahrer, ohne Fenster mit Durchlademöglichkeit unten		Lenksäule (Lenkrad) höhen-/längsverstellbar	
LKW-Zulassung		Modellpflege	
Motor 2,0 Ltr. - 96 kW TDCi KAT		Parkpilotsystem	
Parkpilotsystem vorn und hinten		Nebelscheinwerfer	
Radioempfang Digital (DAB+)		Radstand 3300 mm	
Reserverad in Fahrbereifung		Rußpartikelfilter	
Schadstoffarm nach Abgasnorm Euro 6d		Schalt-/Wählhebelgriff Leder	
Scheibenwischer mit Intervallschaltung, regulierbar		Scheinwerfer H4	
Schmutzfänger vorn und hinten		Sitz-Paket 13: Fahrersitz (4-fach verstellbar) - Beifahrerdoppelsitz, Stoff	
Sitze im Fahrerhaus: Fahrersitz mit Lendenwirbelstütze		Sitz-Paket 25: Fahrersitz (4-fach verstellbar) - Beifahrerdoppelsitz - in Velours	
Sitze im Fahrerhaus: Fahrersitz heizbar		Sitze im Fahrerhaus: Beifahrersitz heizbar	
Sitze im Fahrerhaus: Beifahrerdoppelsitz		Stahlfelgen 6,5x16	
Start/Stop-Anlage		Stoßfänger teillackiert	
Style-Farb-Paket		Außenspiegel in Wagenfarbe	
Seitenschutzleisten in Wagenfarbe		Stoßfänger in Wagenfarbe	
Türgriffe außen und Heckklappengriff in Wagenfarbe		Tagfahrlicht LED	
Trend		Verglasung getönt	
Verkleidung im Lade-/FG-Raum: halbhoch		Verzurrschienen seitlich im Laderaum	
Verzurrösen (8)		Wegfahrsperrung	
Wärmeschutzverglasung leicht getönt		Zentralverriegelung mit Fernbedienung	
Zusatzheizung elektrisch			
Sonderausstattung (verifiziert)			
Airbag Beifahrerseite	✓	Armlehnen vorn	✓
Audiosystem 24/25: Navigationssystem inkl. SYNC 3 mit AppLink und 8" Multifunktionsdisplay	✓	Batterieüberwachung programmierbar	✓
Fahrassistenz-System: Spurhalteassistent	✓	Ford SYNC 3	✓
Audio-/Radio-Fernbedienung am Lenkrad	✓	Vorrüstung Mobiltelefon/Handy mit Bluetooth-/USB-Schnittstelle	✓

Sonderausstattung (verifiziert)			
Touchscreen-Farbdisplay (8 Zoll)	✓	Generator 240 A	✓
Heckscheibe heizbar	✓	Laderaumleuchte LED	✓
Metallic-Lackierung	✓	Schiebetür Lade-/Fahrgastraum rechts	✓
Sicht-Paket 3	✓	Außenspiegel elektr. anklappbar	✓
Scheinwerfer-Assistent mit Tag-/Nachtsensor	✓	Scheibenwischer mit Regensensor	✓
Frontscheibe heizbar	✓	Rückfahrkamera mit Farbdisplay	✓
Fahrassistenz-System: Spurhalteassistent mit Müdigkeitserkennungs-Sensor	✓	Vlies-Batterie 80 Ah (AGM, 2 Batterien)	✓

Wertbeeinflussende Faktoren		
Front (Angaben ohne MwSt.)	Reparaturkosten	MW
Motorhaube, beschädigt, instand setzen - lackieren (Bild 20, Bild 21, Bild 22)	650,75 €	429,70 €
Seite links (Angaben ohne MwSt.)	Reparaturkosten	MW
Tür vorne links Einstieg, verkratzt, Smartrepair (Bild 23, Bild 24)	80,00 €	80,00 €
Seite rechts (Angaben ohne MwSt.)	Reparaturkosten	MW
Seitenwand rechts oberhalb, beschädigt, instand setzen - lackieren (Bild 30, Bild 31, Bild 32)	2949,00 €	1729,63 €
Heck (Angaben ohne MwSt.)	Reparaturkosten	MW
Stoßfänger hinten Ecke rechts -lackiert-, verkratzt, lackieren (Bild 25, Bild 26, Bild 27)	406,05 €	223,33 €
Rückleuchte rechts außen, verkratzt, ersetzen (Bild 28, Bild 29)	189,29 €	189,29 €
Heckklappe Innenverkleidung, beschädigt, ersetzen (Bild 36, Bild 37)	159,63 €	87,80 €
Exterieur (Angaben ohne MwSt.)	Reparaturkosten	MW
Beschriftungs- / Werbefolie, beklebt, entkleben (Bild 18, Bild 19)	80,00 €	80,00 €
Interieur (Angaben ohne MwSt.)	Reparaturkosten	MW
Handschuhfach Deckel, beschädigt, ersetzen (Bild 14, Bild 15)	115,91 €	63,75 €
Laderaum, beschädigt, Gebrauchsspur	0,00 €	0,00 €
Schlüssel/Schließanl. (Angaben ohne MwSt.)	Reparaturkosten	MW
Hauptschlüssel mit Fernbedienung, beschädigt, ersetzen (Bild 16, Bild 17)	233,77 €	233,77 €
Sonstiges (Angaben ohne MwSt.)	Reparaturkosten	MW
Fahrzeug innen, verkratzt und verschmutzt, aufbereiten (Bild 33, Bild 34, Bild 35)	159,52 €	159,52 €

Bei der Berechnung der einzelnen Beträge wurde für die Lackiervorbereitung ein Gesamtbetrag von 442,23 EUR berücksichtigt und auf die Lackierpositionen verteilt.

Wertermittlung (bezogen auf den Besichtigungszeitpunkt, Angaben ohne MwSt)	
Reparaturkosten	5.023,92 €
Minderwert	3.276,79 €
Händlereinkaufspreis	9.850,00 €
Händlerverkaufspreis	11.350,00 €

Besichtigungsbedingungen

Bei dieser Besichtigung wurde eine äußere Inaugenscheinnahme am undemontierten Fahrzeug unter Berücksichtigung der vorgefundenen Besichtigungsbedingungen durchgeführt. Es werden keinerlei Eigenschaften von nicht geprüften oder nur eingeschränkt prüfbar Bereichen des Fahrzeugs zugesichert.

Minderwert

Die festgesetzten Beträge für den Minderwert „MW“ entsprechen nicht den Reparaturkosten für die aufgeführten Beschädigungen sondern orientieren sich an Fahrzeugalter und Laufleistung.

Bei der Ermittlung des ausgewiesenen Fahrzeugwertes fanden diese Werte Verwendung. Berücksichtigt wurden nur überdurchschnittliche Beschädigungen.

Dieses Dokument enthält im Anhang die Fotodokumentation mit 37 Fotos.

Rudzinski, Bernd

Der Sachverständige, 10.06.2026

Fotoanlage



Bild 1



Bild 2

Fotoanlage



Bild 3



Bild 4

Fotoanlage



Bild 5



Bild 6

Fotoanlage



Bild 7



Bild 8

Fotoanlage

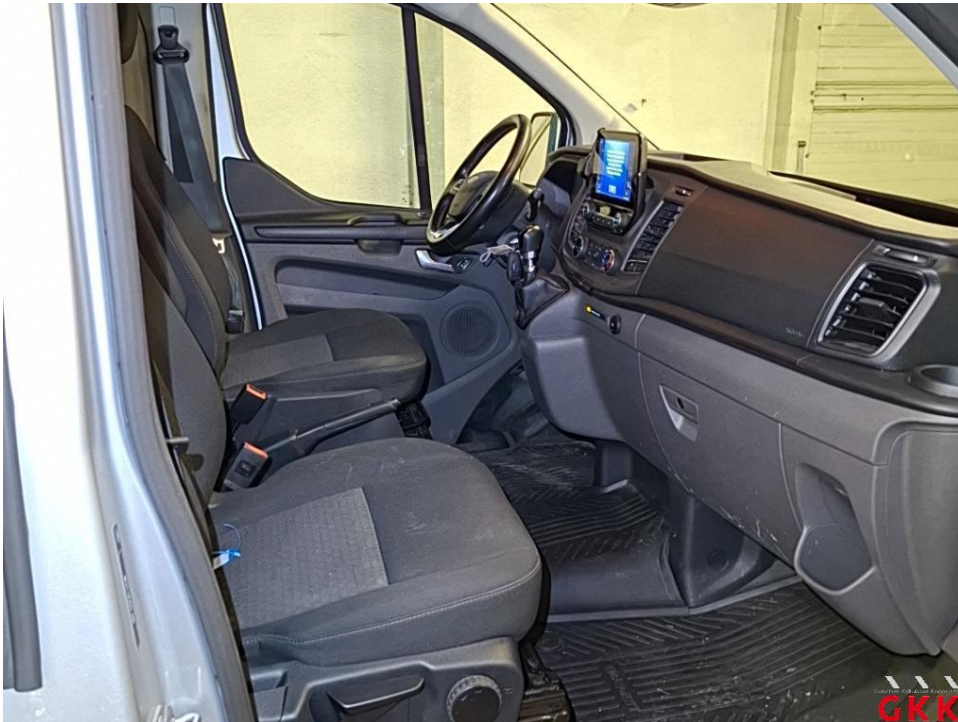

Bild 9

Fotoanlage



Bild 10

Fotoanlage



Bild 11



Bild 12

Fotoanlage



Bild 13

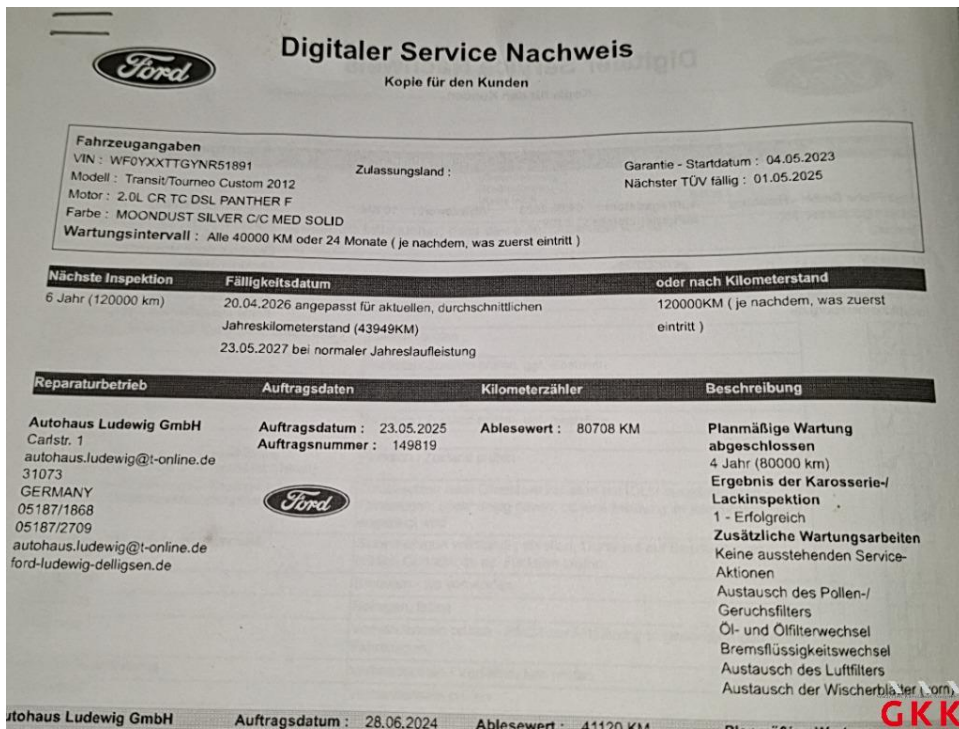

Bild 14 Handschuhfach, Deckel, beschädigt, ersetzen

Fotoanlage



Bild 15 Handschuhfach, Deckel, beschädigt, ersetzen



Bild 16 Hauptschlüssel, mit Fernbedienung, beschädigt, ersetzen

Fotoanlage



Bild 17 Hauptschlüssel, mit Fernbedienung, beschädigt, ersetzen



Bild 18 Beschriftungs- / Werbefolie, beklebt, entkleben

Fotoanlage



Bild 19 Beschriftungs- / Werbefolie, beklebt, entkleben



Bild 20 Motorhaube, beschädigt, instand setzen - lackieren

Fotoanlage



Bild 21 Motorhaube, beschädigt, instand setzen - lackieren



Bild 22 Motorhaube, beschädigt, instand setzen - lackieren

Fotoanlage



Bild 23 Tür vorne links, Einstieg, verkratzt, Smartrepair



Bild 24 Tür vorne links, Einstieg, verkratzt, Smartrepair

Fotoanlage



Bild 25 Stoßfänger hinten, Ecke rechts -lackiert-, verkratzt, lackieren



Bild 26 Stoßfänger hinten, Ecke rechts -lackiert-, verkratzt, lackieren

Fotoanlage



Bild 27 Stoßfänger hinten, Ecke rechts -lackiert-, verkratzt, lackieren



Bild 28 Rückleuchte rechts, außen, verkratzt, ersetzen

Fotoanlage

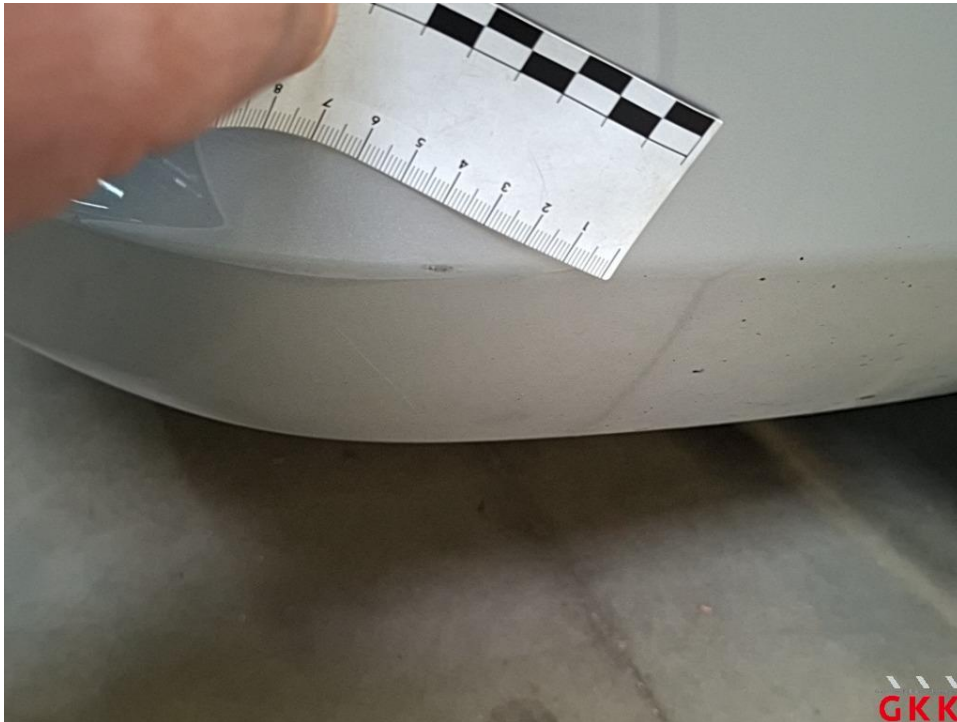

Bild 29 Rückleuchte rechts, außen, verkratzt, ersetzen



Bild 30 Seitenwand rechts, oberhalb, beschädigt, instand setzen - lackieren

Fotoanlage



Bild 31 Seitenwand rechts, oberhalb, beschädigt, instand setzen - lackieren



Bild 32 Seitenwand rechts, oberhalb, beschädigt, instand setzen - lackieren

Fotoanlage

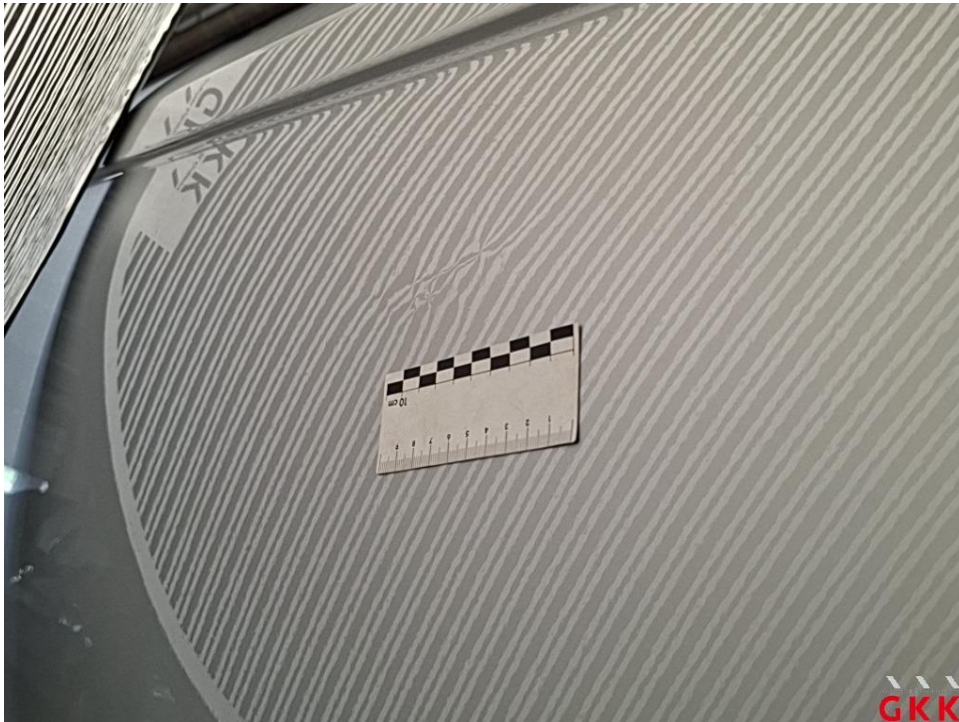

Bild 33 Fahrzeug, innen, verkratzt und verschmutzt, aufbereiten



Bild 34 Fahrzeug, innen, verkratzt und verschmutzt, aufbereiten

Fotoanlage



Bild 35 Fahrzeug, innen, verkratzt und verschmutzt, aufbereiten



Bild 36 Heckklappe, Innenverkleidung, beschädigt, ersetzen

Fotoanlage



Bild 37 Heckklappe, Innenverkleidung, beschädigt, ersetzen