

## INFORME DE INSPECCIÓN

**VEHÍCULO**

4815NGW / WBA11GF0607U42724 / 7U42724

**Datos vehículo:**

Marca:	BMW	Combustible:	DIESEL
Modelo:	118D F70	Transmisión:	NO DETERMINADO
Versión:	118D F70	Color:	NO DETERMINADA
Tapicería:	NO DETERMINADA	Kilómetros:	28.456

**Controles específicos:**

Llaves principales:	1	Llaves secundarias:	0
Llaves especiales:	0	Tipo transmisión:	Automática
Revisión:	Sin libro		

 DOCUMENTACION ORIGINAL

 CARPETA MANUALES

 MANUAL PROPIETARIO

 TUERCA ANTIRROBO

**Información neumáticos**

4815NGW   Neumático	Marca	Medidas	Índice carga	Índice velocidad	Runflat
DD					-
DI					-
RP					-
TD					-
TI					-

**Datos Inspección:**

Tipo Inspección:	COMERCIAL	Ubicación Inspección:	BAL CIEMPOZUELOS
Fecha Inspección:	03/06/2026	RaC:	SIXT RENT A CAR
Comentarios:			

**Daños no valorables:**

4815NGW   COMPONENTE	ACCIÓN		COMENTARIO						
4815NGW   COMPONENTE	TIPO DAÑO	ACCIÓN	CARROC.	MONTAJE	PINTURA	MAT. PINTURA	RECAMBIO	%DTO	IMPORTE
1. Jgo pegado sensor lluvia	-	REEMPLAZAR				0,00	29,44	10,00	26,49 €
2. Tapa argolla remolcado	Pintar Sustitución Combinada no	REEMPLAZAR	0.08 h.		0.08 h.	0,34	28,65	10,00	32,28 €
3. Luna parabrisas	-	REEMPLAZAR	2.00 h.	0.75 h.		0,00	353,36	40,00	317,89 €
4. Jgo pegado lunas - PEGADO FRIO 300ML - Nueva	-	REEMPLAZAR				0,00	61,68	10,00	55,51 €
5. Moldura sup luna parabrisas	-	REEMPLAZAR				0,00	23,53	10,00	21,17 €
6. Retrovisor iz	Pintar Sustitución	REEMPLAZAR	1.00 h.		1.50 h.	6,35	537,57	10,00	586,41 €
7. Neumático dl iz - BRIDGESTONE LM005 - Nueva	-	REEMPLAZAR	0.46 h.			0,00	153,65	10,00	155,99 €
8. Neumático dl dr - BRIDGESTONE LM005 - Nueva	-	REEMPLAZAR	0.46 h.			0,00	153,65	10,00	155,99 €
9. Jgo alfombras dl piso	-	REEMPLAZAR				0,00	66,12	10,00	59,50 €
10. Rejilla paragolpes dl	-	DESMONTAR Y MONTAR	0.50 h.	2.49 h.		0,00	0,00		115,11 €
11. Spoiler paragolpes tr	Pintar Sustitución Combinada no	DESMONTAR Y MONTAR		1.17 h.	0.25 h.	1,06	0,00		55,73 €
12. Puerta tr dr	Pintar Reparado Pieza montada	REPARAR	0.20 h.		4.00 h.	16,94	0,00		178,64 €
13. Manilla exterior puerta tr dr	-	DESMONTAR Y MONTAR		0.08 h.		0,00	0,00		3,08 €
14. Cejilla ext puerta tr dr	-	DESMONTAR Y MONTAR		0.17 h.		0,00	0,00		6,54 €
15. Paragolpes tr	Pintar Reparado Combinada no	-			1.33 h.	5,63	0,00		56,83 €
16. Paragolpes dl	Pintar Reparado Combinada no	-			1.92 h.	8,13	0,00		82,05 €
17. Capó dl	-	SR Pintura				0,00	0,00		40,00 €
18. Faro dr	-	PULIDO POLICARBONATO				0,00	0,00		50,00 €
19. Faro iz	-	PULIDO POLICARBONATO				0,00	0,00		50,00 €
20. Llanta rueda dl dr	-	PINTURA LLANTA PULIDA				0,00	0,00		150,00 €
21. Rejilla paragolpes dl	-	Pintura plásticos pequeños				0,00	0,00		19,25 €
22. Llanta rueda dl iz	-	PINTURA LLANTA PULIDA				0,00	0,00		150,00 €
23. Llanta rueda tr dr	-	PINTURA LLANTA PULIDA				0,00	0,00		150,00 €
24. Llanta rueda tr iz	-	PINTURA LLANTA PULIDA				0,00	0,00		150,00 €
<b>TOTAL INSPECCIÓN</b>								(IVA no incluido)	<b>2668,46 €</b>

\* Faltantes en color naranja

(IVA no incluido)

<b>4815NGW   RESUMEN PERITACIÓN</b>	<b>TIEMPO</b>	<b>EUROS</b>
Total Mano de Obra Carrocero	9,36 h.	360,34 €
Total material pintura	-	38,45 €
Total Mano de Obra Pintura	9,08 h.	349,57 €
Total Recambios	-	1160,88 €
Descuento recambios aplicado	-	246,77 €
Total Faltantes	-	0,00 €
Total Smart Repair	-	759,25 €















Values since Individual

1.6 l/h



Total 28456 km •→| 695.2 km

Journey data

The right side of the dashboard contains a navigation and media control interface. At the top, there is a tachometer gauge. Below it, there are two main control panels: 'CONTENT' and 'LAYOUT'. The 'CONTENT' panel shows a music note icon and a play button. The 'LAYOUT' panel shows a hexagonal icon. Below these panels, there are several smaller icons, including a car icon and a warning icon.

Door open.

349 km 12:06

10



P

+18.0 °C







START ENGINE STOP

MAX STOP

MODES

WALK

P

R

N

D/L

WALK

MODES

WALK

MODES

START ENGINE STOP

Search

LOW

LOW

Esancho

12:06





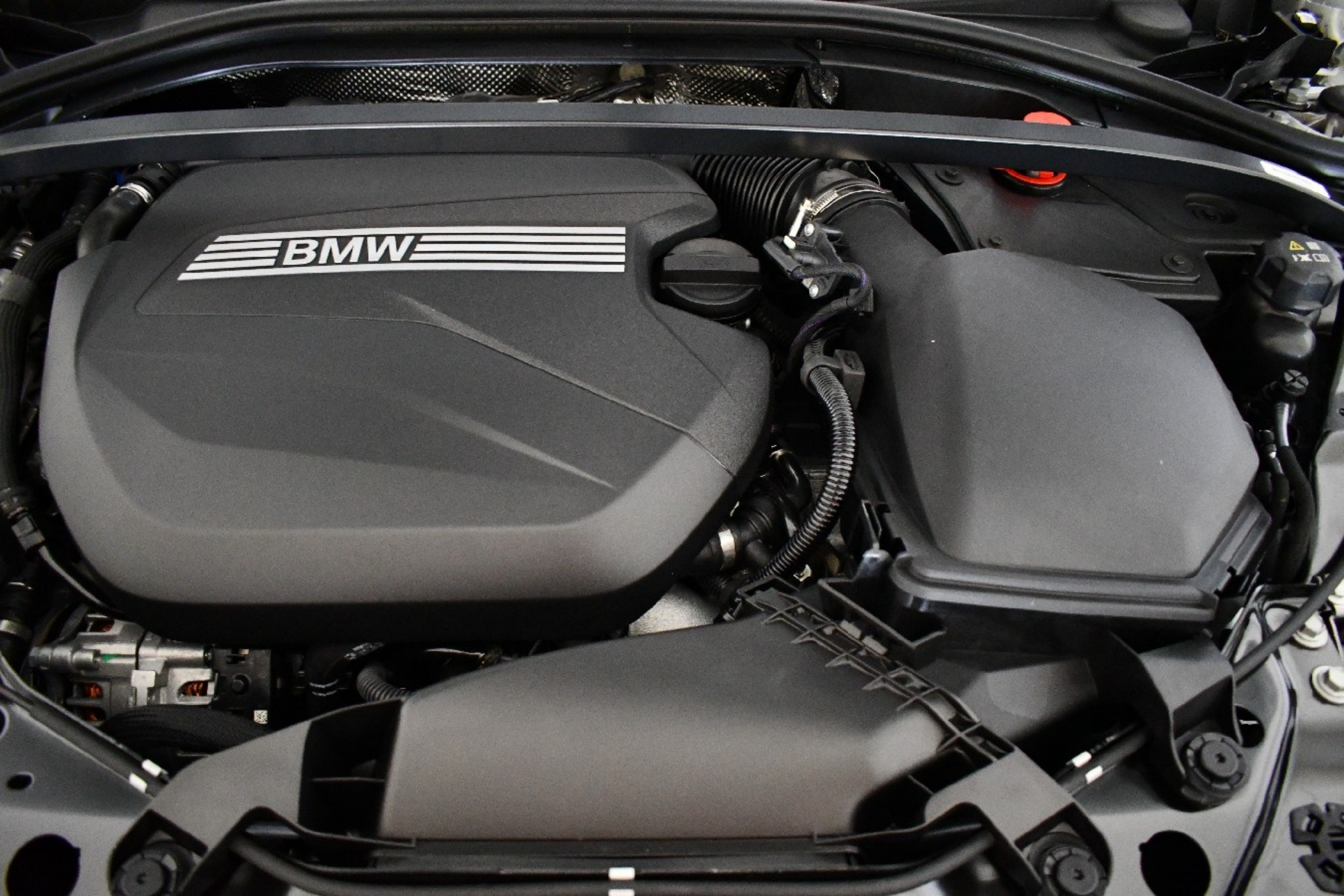

©WBA11GF0607U42724 ©





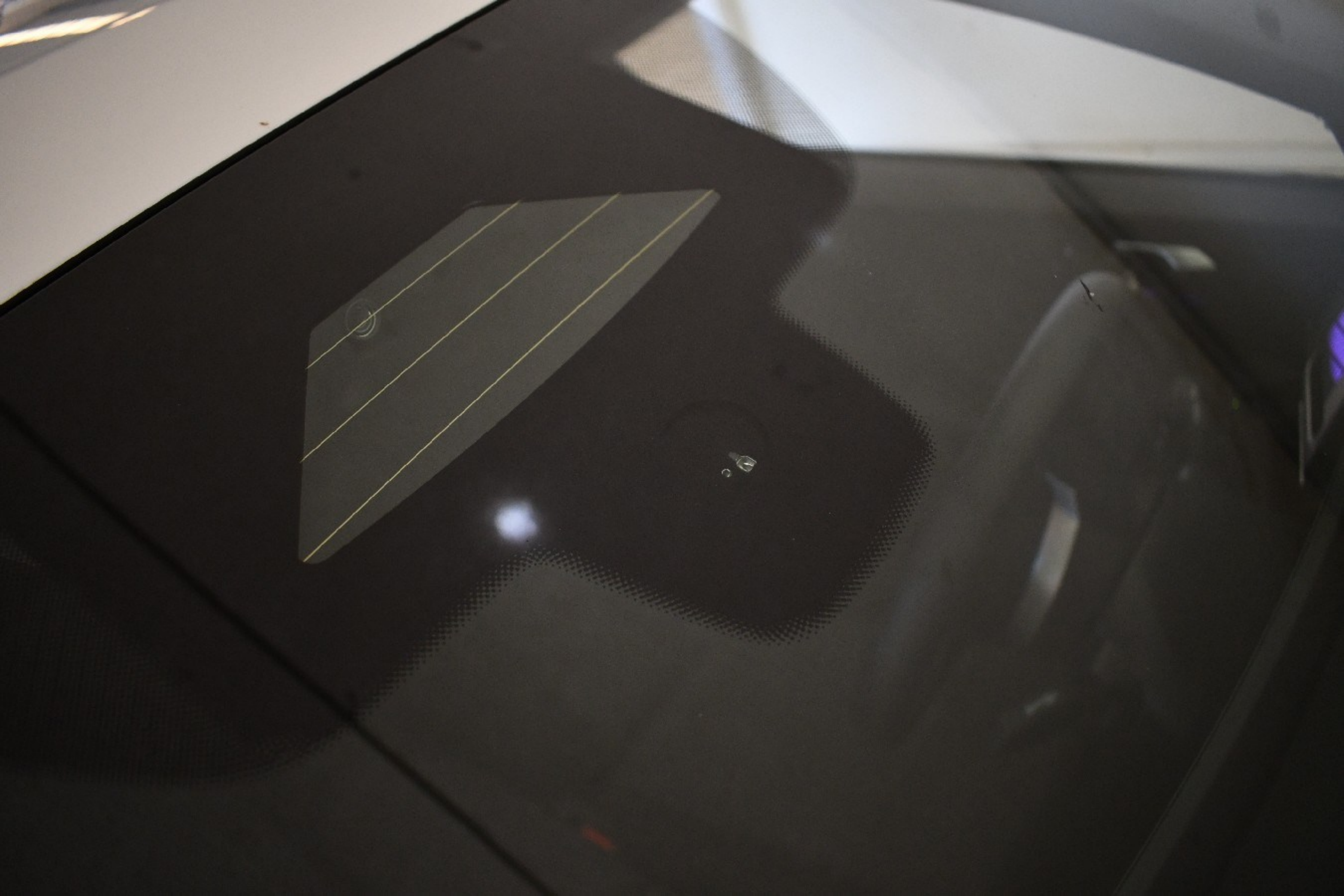



Esencia 12:07

MEDIA  
TEL  
NAV

Search

LOW SYNC

LOW SYNC







OFF ON Zero Inch/mm  
0.950



PIRELLI P ZERO

P ZERO

(E3)

0212952  
0213155

S2W2R5P

M334

M37E

(E3)

OFF ON

5.69

inch/mm

ZERO

















BMW LED

MAXXIS PREMISTRAC MP68

















BMW LED

Manheim  
CO. 18.000001



BMW LED

Manheim  
Car Inspection



Manheim  
COX AUTOMOTIVE

10

9

8

7

6

5

4

225  
5



IS:2553  
part. 2  
11 CMZ-E100129774

SAINT-GOBIN  
SEKLIP  
43R-01  
DOT E19 MM511  
E 00023

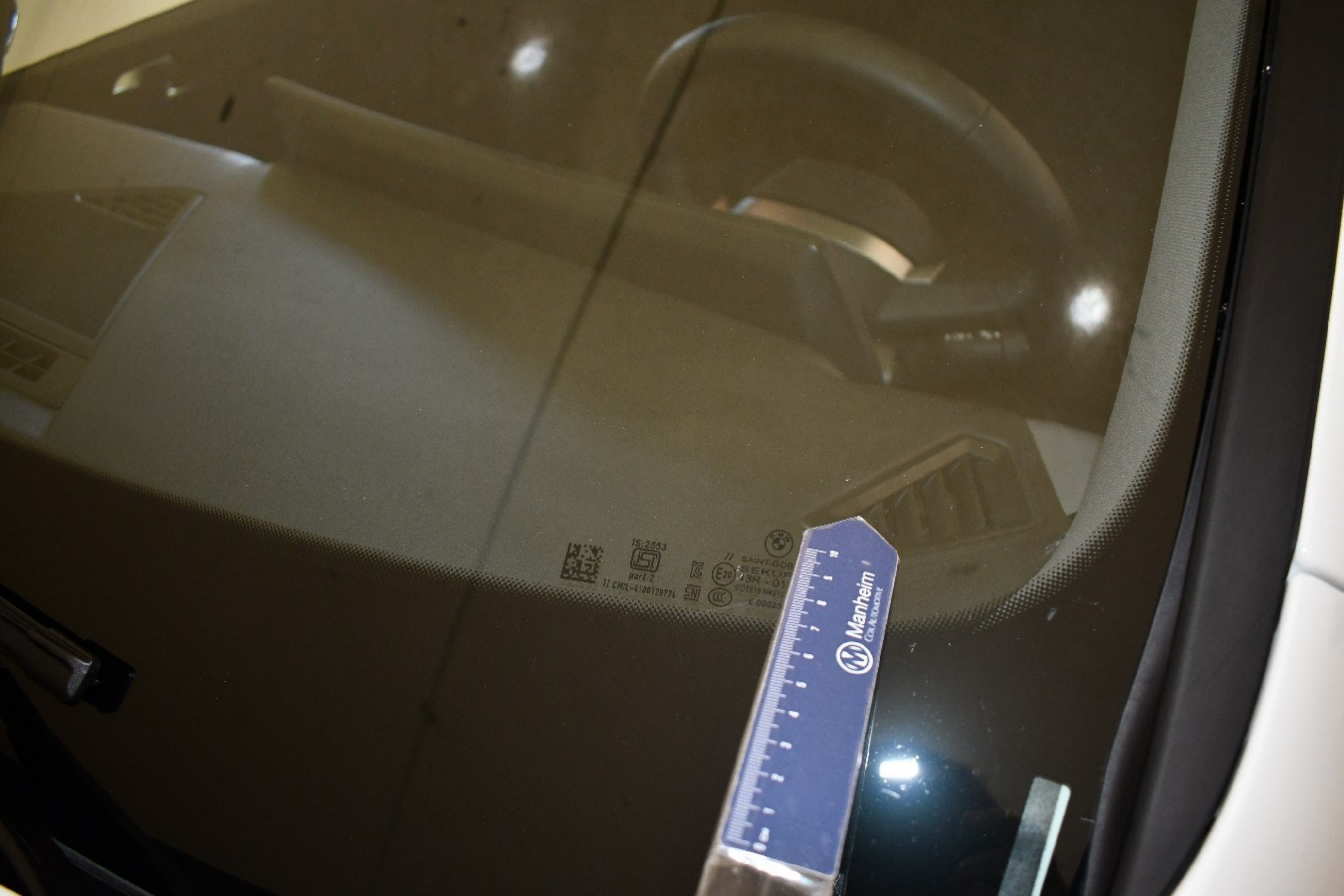



Manheim  
CO. AUSTRALIA





OUTSIDE

cm 1 2 3 4 5 6 7 8 9 10  
Manheim  
COX AUTOMOTIVE



Manheim  
CENTIMETER





 **Manheim**  
COX AUTOMOTIVE





TREADWEAR 240 TRACTION A  
TEMPERATURE A

MAX. LOAD 890 kg (1952 lbs)  
MAX. PRESS. 340 kPa (50 psi)

OUTSIDE







EA

0412952 S2W2R3E  
02131357

Manheim  
COX AUTOMOTIVE

0 CM 1 2 3 4 5 6 7 8 9 10





 **Manheim**  
COA AUTOMOTIVE

0 1 2 3 4 5 6 7 8 9 10



TREADWEAR 240  
TEMPERATURE

MAX. LOAD 600 KG (1323 LB)  
MAX. PRESS. 340 kPa (49 PSI)

0 cm 1 2 3 4 5 6 7 8 9 10  
Manheim  
COX AUTO MOTIVE