



Zustandsbericht

- Protokoll der Fahrzeugbewertung -

Berichts-Nr: 10329333
vom: 30.03.2026

» Übersicht

Auftrags-Nr: 1002385786
Besichtigt am: 30.03.2026 11:23
Berichts-Nr: 10329333
FIN: TMBLN9NS7R8520322



Fahrzeugansicht - diagonal
vorne links



Fahrzeugansicht - diagonal
hinten rechts



Innenraum - Cockpit mit
Laufleistung



Zustandsbericht

- Protokoll der Fahrzeugbewertung -

Berichts-Nr: 10329333
vom: 30.03.2026

» Fahrzeugdaten

Fahrzeugkategorie:	Personenkraftwagen
Fahrzeugart:	SUV
Hersteller:	Skoda
Modell:	Kodiaq
HSN / TSN:	8004 / AVV
Erstzulassungsdatum:	17.04.2024
Laufleistung:	26.622 km
Nachweis Kilometerstand:	Abgelesen
Farbe:	Schwarz-Magic Perleffekt
Farbe Dach:	Schwarz-Magic Perleffekt
Antriebsart:	Allrad
Motorisierung/Kraftstoff:	Diesel
Hubraum:	2.000 ccm
Leistung:	147 kW (200 PS)
Fahrzeuglänge:	4.697 mm
Fahrzeughöhe:	1.681 mm
Fahrzeugbreite:	1.882 mm
Zulässiges Gesamtgewicht:	2.410 kg
Radstand:	2.788 mm
Anzahl Achsen:	2
Zylinder:	4
Schadstoffklasse:	Euro 6
Anzahl Türen:	4
Anzahl Sitze:	5
Getriebe:	Automatik 7-Gang
Polsterart:	Teilleder
Interieurfarbe:	Onyx
Anzahl vorhandene Schlüssel:	2

» Dokumente & Wartung

Nächste HU:	
Zulassungsbescheinigung (ZBT1 Original) vorhanden:	Ja
Zulassungsbescheinigung entgegengenommen:	Ja
Kennzeichen entgegengenommen:	Beide
Wartungsheft:	Digital
Wartungsnachweis:	Nicht prüfbar
Datum der letzten Wartung:	
Km-Stand bei letzter Wartung:	



Zustandsbericht

Berichts-Nr: 10329333
vom: 30.03.2026

- Protokoll der Fahrzeugbewertung -

» Fahrzeugausstattung

"SMART LINK" (drathlos für Apple)	Dreip.Automatikgurte hinten außen mit ECE-Label
"SUNSET"	Dreip.Automatikgurte vo.m.Gurtstraffer und Höheneinstellung
12 Volt-Steckdose(n)	Dreipunkt-Automatikgurt für mittleren Fondsitz
2 Leseleuchten vorn,2 hinten	Einbau Differenzierung für Getriebe"DQ381" -- Fahrzeugteile -
230V Wechselrichter und Steckdose für Europa	-
4 Zyl.Dieselmotor 2,0L Aggr. 05L.B	Einparkhilfe vorn und hinten
4-Zyl.Turbodieselmotor 2,0 L/147 KW(4V) TDI, Common-Rail	Einstiegleisten in den Türausschnitten
Grundmotor: T6F	Elektrische Luftzusatzheizung
7-Gang-Automatikgetriebe für Allrad	Elektronisches Stabilisierungsprogramm (ESP)
8 Lautsprecher (passiv)	Entriegelung Heckklappe/Deckel hinten von außen
Abdeckungen für Leichtmetallräder	Entriegelung Hintersitz mechanisch
Abgaskonzept, EU6 AP	Fahrerkniesairbag
Ablagekasten im Kofferraum mit Deckel in der Seitenverkleidung	Fahrzeugklassen-Differenzierung -55A-
Ablageschale am Dachhimmel	Federbereich 05 nur Einbausteuerung keine Bedarfsprognose
Abwicklung Serie (abweich.Werksteuerung)	Fertigungsablauf Standard
Allradantrieb	Feststellbremse
Allwetter, Abbiege und Autobahnlicht	Formteilhimmel ungeteilt
Antenne nur für FM Empfang, Diversity	Front Assist inkl. City ANB ohne ACC
Außenspiegel links, konvex	Frontscheibe, Wärmeschutzglas
Außenspiegel mit Memoryfunktion, autom. abblendbar auf Fahrerseite, elektrisch anklapp-/einstellbar, separat beheizbar	Fußgängerschutzmaßnahmen erweitert und vorausschauend
Außenspiegel rechts, konvex	Fußhebelwerk "Standard"
Außenspiegelgehäuse und diverse Anbauteile in Wagenfarbe	Gepäckraumabdeckung, schiebbar
Batterie 420A (70Ah)	Gepäckraumbodenbelag, Nadelvlies
Batterie/Generator Kapazität Standard	Gepäckraumleuchte
Bauteilesatz ohne länderspezifische Bauvorschrift	Gepäcktaschen an Rückenlehnen
Berganfahrassistent	Geschwindigkeitsregelanlage plus Speed-Limiter
Besondere Innengeräuschdämpfung	Gewichtsbereich 12 nur Einbausteuerung keine Bedarfsprognose
Betriebserlaubnis Nachtrag	Gurtkontrolle, opt.u.akust., E-Kontakt
Bordliteratur in Deutsch	Hinterachsgewicht Ausführung 1
Bordwerkzeug	Innenleuchte im Fußraum
Businesspaket Amundsen MJ24	Instrumenteneinsatz, Anzeige in KM/H
Chrom-Paket	Kältemittel R1234yf
Climatronic mit Stauluftregelung, FCKW-frei	Kein Sonderfahrzeug,Standard-Ausführung
DAB - Digitaler Radioempfang	Keine Aktionsausführung
Dachreling, blank	Kindersicherung, manuell
Dachspoiler	Kindersitzverankerung für Kindersitzsystem ISO FIX
Dämpfung hinten,Basis 1	Komfortsitze vorn
Dämpfung vorn	Komforttelefonie, ohne Außenantennenanbindung
Dekor-Einlagen	Kopfairbags inkl. Seitenairbags vorn und hinten
Doppelton-Signalhorn	Kopfstützen hinten (3 Stück)
Drehstromgenerator 140 A	Kopfstützen vorn



Zustandsbericht

Berichts-Nr: 10329333
vom: 30.03.2026

- Protokoll der Fahrzeugbewertung -

Kraftstoffsystem Diesel	Ohne Head-Up Display
Kurzheck	Ohne Kindersitzverankerung vorn (ISOFIX)
Landesverkaufsprogramm Deutschland	Ohne Klappstisch an Vordersitzlehne
LED- Hauptscheinwerfer mit variabler Lichtverteilung	Ohne Ladeboden
Ledermultifunktionslenkrad mit Tiptronic	Ohne Lehnenentriegelung für Vordersitze
LED-SBBR-Leuchte, Lichtfunktionen animiert, spezielles Styling	Ohne Schmutzfänger
Leergewichtsbereich 1	Ohne Schubladen unter den Vordersitzen
Leichtmetall{der 7J x 18 "ELBRUS"	Ohne Seitenschutzleiste
Lendenwirbelstütze, elektr. einstellbar in Vordersitzlehnen	Ohne Sitzbelüftung/Massagesitze
Leuchtweitenregulierung,autom/dynamisch mit Kurvenfahrlicht (AFS 1)	Ohne Sonnenschutzrollo
Linkslenker	Ohne Spurhalteassistent
Matrix-Beam	Ohne Spurwechselassistent
Mit Elektrische Lenksäulenverriegelung (ELV)	Ohne Systeme für den Fahrzeugzugang
Mit erweitertem Sicherheitssystem (PreCrash Basic und Front)	Ohne Überführungsausrüstung
Mit Multifunktionskamera	Ohne Verkehrszeichenerkennung
Mit Rückfahrkamerasystem (Ausf.2)	Ohne zus. Funktionsfehleranzeige
Mittelarmlehne vorn	Ohne zus. Leuchten (Beleuchtungen innen)
Müdigkeitserkennung	Ohne zus. Triebwerks-Unterschutz
Navi Amundsen + Web radio	Ohne Zusatz-/Standheizung
Nebelschlussleuchte	Ohne zusätzliche Bereifung
Netztrennwand	Optionsinfotainment (MIB3)
Nicht Heissland	Pannen-Set
Nichtraucherausführung	Radschrauben Standard
Normal-Lackierung	Radstand
Notrufsystem eCall+	REAR VIEW CAMERA MID
Ohne "drive select"	Rechtsverkehr
Ohne 2. Batterie	Regionscode " ECE " für Radio
Ohne Abfallkorb	Reifen 235/55 R18 100V Super- Rollwiderstandsoptimiert, Generation 2
Ohne Adapter	Reifen ohne Festlegung der Reifenmarke
Ohne Aktivkohlebehälter mit SCR	Reifendruckkontrolle
Ohne alternativ-Antriebssystem	Remote Access / Remote Access + Online Infotainment
Ohne Anhängavorrichtung	Remote Access + Infotainment Online 3 Jahre
Ohne Aufkleber und Embleme	Rücksitzbank/-lehne, geteilt, umlegbar
Ohne Außen-Sound Maßnahmen	Schalthebelknopf/-Griff in Leder
Ohne besondere Karosseriemaßnahmen	Scheibenbremsen hinten
Ohne Dacheinsatz (Volldach)	Scheibenbremsen vorn
Ohne Durchladeeinrichtung	Scheibenwaschdüsen beheizbar, vorn
Ohne ECO-Funktion	Scheibenwischer-Intervallschaltung mit Licht/Regensensor
Ohne Feuerlöscher	Scheinwerferreinigungsanlage
Ohne Fußmatten	Schlüssel für Schließsystem mit Fernbedienung
Ohne Gepäck-Spinne/Netz/Tasche	Schriftzugsatz
Ohne Halter	Seitenairbag vorn und hinten, mit Kopfairbag



Zustandsbericht

- Protokoll der Fahrzeugbewertung -

Berichts-Nr: 10329333
vom: 30.03.2026

Serienkraftstoff-Erstbefüllung
Serviceanzeige 30000 km oder 2 Jahre (variabel)
Servolenkung, geschwindigkeitsabhängig (Servotronic)
Sicherheitsinnenspiegel automatisch abblendbar
Sitzbezüge in Stoff + Leder
Sitzeinstellung, elektrisch für beide Vordersitze mit Memory
Sitzheizung für Vordersitze getrennt regelbar
Sonnenblenden mit Spiegel, beleuchtet
Spezielles Typschild für EG für M1-Pkw
Sport-Ausstattung
Sprachsteuerung
Stabilisator hinten
Stabilisator vorn
Standard-Klimazonen
Start/Stop-Anlage mit Rekuperation
Stoßfänger Standard
Tagesfahrlicht mit Assistenzfahrlicht u. Coming- Leaving-home
Funktion manuell
Tankdeckel
Trägerfrequenz 433,92 bis 434,42 MHz
Transportschutzfolie (Mindestschutz) mit zus.
Transportschutzmaßnahmen
Tür und Seitenverkleidung Leder
Typprüfland Deutschland
USB vorne + hinten
Variante
Virtual Cockpit
Wartungsintervallverlängerung
Waschwasser-Standanzeige
Wegfahrsperrung elektronisch
Zentralverriegelung "Keyless-Entry" ohne Safesicherung
Zierleisten blank
Zus. Rückstrahler (Türbereich)
Zusätzliche Außengeräuschkämpfung



Zustandsbericht

- Protokoll der Fahrzeugbewertung -

Berichts-Nr: 10329333
vom: 30.03.2026

» Bereifung

MONTIERTE BEREIFUNG

Derzeit sind ein oder mehrere Reifen am Fahrzeug montiert, die nicht zum Lieferumfang gehören.

Hersteller	Ort	Position	Typ	Felge	Dimension	Profiltiefe
Bridgestone	Vorne	Links	Winter	Aluminium	215/65 R 17 103 V	7,0 mm
Bridgestone	Vorne	Rechts	Winter	Aluminium	215/65 R 17 103 V	7,0 mm
Bridgestone	Hinten	Links	Winter	Aluminium	215/65 R 17 103 V	6,0 mm
Bridgestone	Hinten	Rechts	Winter	Aluminium	215/65 R 17 103 V	6,0 mm

Reifen zulässig: Ja**Reifen verkehrssicher:** Ja

ZUSÄTZLICHE BEREIFUNG

Hersteller	Ort	Position	Typ	Felge	Dimension	Profiltiefe
Continental			Sommer	Aluminium	235/55 R 18 100 V	4,0 mm
Continental			Sommer	Aluminium	235/55 R 18 100 V	4,0 mm
Continental			Sommer	Aluminium	235/55 R 18 100 V	4,0 mm
Continental			Sommer	Aluminium	235/55 R 18 100 V	4,0 mm

Reifen zulässig: Ja**Reifen verkehrssicher:** Ja

ERSATZ-/NOTRAD & ZUBEHÖR

Bordwerkzeug vorhanden: Ja**Tirefit vorhanden:** Ja**Tirefit Ablaufdatum:** 11.2027**Kompressor vorhanden:** Ja



Zustandsbericht

- Protokoll der Fahrzeugbewertung -

Berichts-Nr: 10329333
vom: 30.03.2026

» Wertmindernde Faktoren

Nr	Bauteil	Schadensbeschreibung	Reparaturempfehlung
1	Wartung	Wartung fällig	Ausführen
2	Ölwechsel	Wartung fällig	Ausführen
3	Heckklappe	Delle(n)	Kaltdrücken
4	Tür hinten links	Kratzer	Auslegen + Polieren

» Gebrauchsspuren

Das Fahrzeug weist dem Alter, der Laufleistung und dem Einsatzzweck entsprechende Gebrauchsspuren auf.

» Fehlteile

Nr	Bauteil	Schadensbeschreibung	Reparaturempfehlung
1	Betriebsanleitung	Fehlt	Ersetzen



Zustandsbericht

- Protokoll der Fahrzeugbewertung -

Berichts-Nr: 10329333
vom: 30.03.2026

» Merkantile Wertminderung

Vorschäden bekannt:	Nein
Vorschäden feststellbar:	Nein
Nachlackierungen vorhanden:	Nein
Lackschichtdickenmessung durchgeführt:	Ja - ohne Auffälligkeiten/Abweichungen

ERGEBNISSE DER LACKSCHICHTDICKENMESSUNG

Die Messwerte lagen im üblichen Bereich.

Pro Bauteil wurden mindestens 3 Messungen durchgeführt.



Zustandsbericht

Berichts-Nr: 10329333
vom: 30.03.2026

- Protokoll der Fahrzeugbewertung -

» Hinweise zum Zustandsbericht

Angaben zum Auftrag und zum Bewertungsumfang:

Es wurde der Auftrag erteilt, einen Zustandsbericht über das beschriebene Fahrzeug zu erstellen.

Die Fahrzeugzustandsbewertung erfolgte auftragsgemäß auf Basis der vom Auftraggeber vorgegebenen Standards für Fahrzeugbewertungen. Die Feststellungen im Einzelfall trifft der Sachverständige aufgrund eigener Sachkunde und nach eigenem sachverständigen Ermessen.

Fahrzeug-Identifizierung:

TMBLN9NS7R8520322

FIN abgelesen und stimmt mit Unterlagen überein

Allgemeinzustand:

Mittelmäßiger Allgemeinzustand

Besichtigungsbedingungen:

Ausreichend

Hebebühne/Hubmittel benutzt:

Nein

Motorenlauf durchgeführt:

Ja

Fahrprobe durchgeführt:

Ja



Zustandsbericht

- Protokoll der Fahrzeugbewertung -

Berichts-Nr: 10329333
vom: 30.03.2026

» Sonstige Bemerkungen

Vorliegendes Exemplar wurde auf elektronischem Wege erzeugt. Es ist ohne Originalunterschrift gültig.



Zustandsbericht

- Protokoll der Fahrzeugbewertung -

Berichts-Nr: 10329333
vom: 30.03.2026

» Ansichtsfotos



Fahrzeugansicht - diagonal vorne links



Fahrzeugansicht - diagonal vorne rechts



Fahrzeugansicht - diagonal hinten links



Fahrzeugansicht - diagonal hinten rechts



Innenraum - Cockpit mit Laufleistung



Equipment - Bordwerkzeug



Seitenansicht - Schweller links



Seitenansicht - Schweller rechts



Fahrzeug - Typenschild/Fahrgestellnummer



Räder - Rad montiert vorne links



Räder - Rad montiert vorne rechts



Räder - Rad montiert hinten links



Räder - Rad montiert hinten rechts



Räder - Rad beiliegend #1



Räder - Rad beiliegend #2



Räder - Rad beiliegend #3



Zustandsbericht

- Protokoll der Fahrzeugbewertung -

Berichts-Nr: 10329333
vom: 30.03.2026



Räder - Rad beiliegend #4



Innenraum - Mittelkonsole



Fahrzeug - Motorraum offen



Equipment - Boardmappe/
Securitybag



Innenraum - Kofferraum

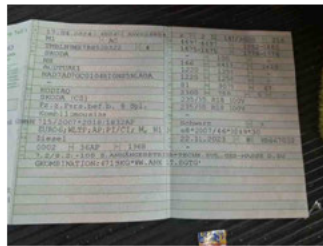

Fahrzeug - abgegebene ZB1



Fahrzeug - Serviceunterlagen /
Wartungsnachweis



Innenraum - vorne

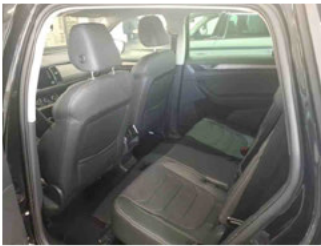

Innenraum - hinten



Räder - Haltbarkeitsdatum
Tirefit



Innenraum -
Navigationsgerät/Radio

» Beschädigungsfotos

WERTMINDERNDE FAKTOREN

1 - Wartung - Wartung fällig - Ausführen

2 - Ölwechsel - Wartung fällig - Ausführen

3 - Heckklappe - Delle(n) - Kaltdrücken

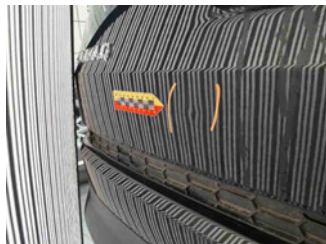

4 - Tür hinten links - Kratzer - Auslegen + Polieren

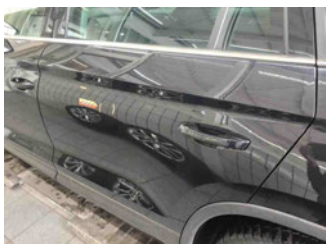

FEHLTEILE

1 - Betriebsanleitung - Fehlt - Ersetzen

