



# Zustandsbericht

Protokollnummer: 45517204  
Auftrags-Nr / Referenz: 77010837  
Besichtigungsdatum: 04.05.2026

## Angaben zum Fahrzeug

<b>Hersteller / Modell</b>	Audi A4 35 TDI S tronic S line		
<b>Kennzeichen</b>	MG-SC223	<b>Fahrgestellnummer</b>	WAUZZZF43RN009977
<b>Erstzulassung</b>	26.02.2024	<b>Laufleistung (abgelesen)</b>	59.086 km
<b>HSN/TSN</b>	0588 / BPJ 01285	<b>Kraftstoffart / Zylinder</b>	Hybr.Diesel/E / 4
<b>Fahrzeugart</b>	PKW Limousine	<b>Antriebsart</b>	Frontantrieb
<b>Schadstoffklasse</b>	EURO6;WLTP;EA;PI/CI;M, N...	<b>Getriebe / Anzahl Gänge</b>	Automatik
<b>Farbe</b>	Schwarz Metallic	<b>Besichtigungszustand</b>	ausreichend
<b>Leistung / Hubraum</b>	120 kW / 1.968 ccm	<b>Nächste HU</b>	02/2027
<b>Wartungsheft / Nachweis</b>	digitaler Nachweis / vollständig	<b>Restlauf bis Service</b>	1.400 km
<b>Letzte Wartung</b>		<b>Polsterart</b>	Leder
<b>Vorschaden</b>	Keine Feststellbar	<b>Polsterfarbe</b>	Beige
<b>Nachlackierung</b>	Keine Feststellbar	<b>zul. Gesamtgewicht</b>	2.095 kg
<b>Dokumente</b>	ZB I vorhanden (Kopie)	<b>Anzahl Halter</b>	1
<b>Schlüssel soll/ist</b>	2/2	<b>Anzahl Sitze / Türen</b>	5 / 4
<b>Vertragsnummer</b>	77010837	<b>Re-Import</b>	Nein

## Zustandsbericht

### Hauptbereifung

Achse	Reifengröße	Reifentyp	Hersteller	Profiltiefe	Verkehrstauglichkeit
1	245/40 R18 97V	Winterreifen auf Leichtmetall	Goodyear	7mm / 7mm	i.O.
2	245/40 R18 97V	Winterreifen auf Leichtmetall	Goodyear	9mm / 9mm	i.O.

### Zusatzbereifung

Achse	Reifengröße	Reifentyp	Hersteller	Profiltiefe	Verkehrstauglichkeit
1	245/40 R18 93H	Sommerreifen auf Leichtmetall	Michelin	4mm / 5mm	i.O.
2	245/40 R18 93H	Sommerreifen auf Leichtmetall	Michelin	6mm / 6mm	i.O.

Legende: Profiltiefenangabe für Reifen links an erster Stelle, für Reifen rechts an zweiter Stelle der Achse

### Ersatz

Typ	Reifengröße	Reifentyp	Hersteller	Profiltiefe	Ablaufdatum
Tirefit					10/2027

### Ausstattung

#### Serienausstattung

Bezeichnung
AdBlue-Tank (12 Liter) Tank für AdBlue-Lösung zur Reduzierung der Stickoxide im Abgas mittels SCR-System
Airbag: Airbags vorn, Beifahrerairbag deaktivierbar - adaptiver Fahrer- und Beifahrer-Airbag - Knieairbags vorn - Deaktivierungsschalter für die Beifahrerseite
Airbag: Seitenairbags vorn und Kopfairbagsystem

**TÜV SÜD Auto Partner GmbH**  
Gutenbergstraße 13  
70771 Leinfelden-Echterdingen

**Besichtigungsort**  
Holman Compound Linz  
Asbacher Str/ Sterner Huette  
53545 Linz am Rhein

**Empfänger**  
Backoffice  
Santander Consumer Leasing GmbH  
Santander-Platz 1  
41061 Mönchengladbach



Bezeichnung
Akzentflächen schwarz matt für Armaturentafel, Blenden in Türbrüstung und Einsatz Mittelkonsole
Anti-Blockier-System (ABS) mit elektronischer Bremskraftverteilung (EBV) und Bremsassistenten
Antriebs-Schlupf-Regelung (ASR)
Audi connect Notruf & Service mit Audi connect Remote & Control Audi connect Notruf: - Online Pannruf - Audi Schadenservice - Audi Servicetermin online - Online Car Care Audi connect Remote & Control: - Parkposition - Fahrzeugstatus - Fernsteuerung Ver- und Entriegeln - Fernsteuerung Standheizung - Benachrichtigung Diebstahlwarnanlage
Audi pre sense city kann Fahrzeuge und Fußgänger im Rahmen von Systemgrenzen im Geschwindigkeitsbereich bis ca. 85 km/h erkennen. Wird eine drohende Kollision erkannt, warnt das System den Fahrer optisch, akustisch sowie gegebenenfalls mit einem Bremsruck und kann bei Bedarf eine Vollverzögerung einleiten, um die Geschwindigkeit zu reduzieren bzw. die Kollision unter Umständen zu vermeiden.
Außenspiegel elektrisch einstell- und beheizbar mit integriertem LED-Blinklicht, inklusive beheizbarer Scheibenwaschdüsen
Außenspiegelgehäuse in Wagenfarbe
Bordwerkzeug im Gepäckraum
Bremsleuchte, dritte hochgesetzt
Dachhimmel in Stoff abhängig von der gewählten Innenausstattungsfarbe in Titangrau oder Atlasbeige
Dekoreinlagen Diamantlack silbergrau
Dieselpartikelfilter (DPF)
Drehzahlmesser
Einparkhilfe plus Durch die Nutzung von Daten der in die Stoßfänger integrierten Ultraschallsensoren unterstützt die akustische und optische Einparkhilfe vorn und hinten beim Ein- und Ausparken sowie beim Rangieren. Abhängig vom Lenkeinschlag und von der Fahrtrichtung wird der Abstand zu erkannten Objekten in einer selektiven, optischen Darstellung im MMI touch-Display angezeigt
Einstiegsleisten mit Aluminiumeinleger vorn, beleuchtet, mit S-Schriftzug
Elektromechanische Parkbremse umfasst Parkbremsfunktion im Stand, Anfahrhilfe durch automatisches Lösen beim Anfahren und Vollverzögerung während der Fahrt über alle 4 Räder
Elektronische Differentialsperre (EDS)
Elektronische Stabilisierungskontrolle (ESC)
Fahrer-Informations-System mit Farbdisplay - hochauflösendes 7-Zoll-Farbdisplay auf der Instrumententafel Anzeigehalte: - Geschwindigkeit (Digitaltacho) - Uhrzeit - Kilometerstand - Außentemperatur - Tankwarnung mit Restreichweite - Schaltempfehlung im manuellen Modus - aktueller Radiosender oder Musiktitel - Radio- und Medienlisten - Telefonmenü - Informationen von Navigation - Hinweise von Fahrerassistenzsystemen - Verbrauchsdatenübersichten - Sparhinweise für ökonomischeres Fahren - Pausenempfehlung
Fahrwerk: Sportfahrwerk mit straffer abgestimmter Federung und Dämpfung für direkteren Fahrbahnkontakt und sportlicheres Handling mit Tieferlegung um 23 mm gegenüber Serienfahrwerk Stoßdämpfer und Schraubenfeder an Vorder- und Hinterachse
Fensterheber elektrisch vorn und hinten
Fensterschachtleisten in Schwarz (Gummi)
Funkschlüssel, ohne SafeLock - ent- und verriegelt Türen, Gepäckraum- und Tankklappe - inklusive Keyless-Go - inklusive Komfortschließung/-öffnung der Fenster
Fußmatten vorn und hinten aus Velours in Schwarz
Gepäckraumklappe, automatisch öffnend Bei Entriegelung des Gepäckraums durch den Fahrzeugschlüssel, den Taster in der Fahrertür oder durch Betätigung der Softtouch -Entriegelung an der Gepäckraumklappe schwenkt die Gepäckraumklappe automatisch auf.
Geschwindigkeitsregelanlage mit Geschwindigkeitsbegrenzer unterstützt dabei, eine Geschwindigkeit ab ca. 20 km/h zu halten, sofern Motor- und Bremsleistung es zulassen. Der Geschwindigkeitsbegrenzer unterstützt dabei, eine Geschwindigkeit ab ca. 30 km/h nicht zu überschreiten. Das System begrenzt die Geschwindigkeit auch bei getretenem Fahrpedal. Die Bedienung erfolgt über einen separaten Lenkstockhebel. Dabei wird die gesetzte Geschwindigkeit im Fahrerinformationssystem angezeigt
Getriebe: S tronic 7-Gang
Höchstgeschwindigkeit auf 210 km/h begrenzt



Bezeichnung
Innenbeleuchtung Dachmodul vorn und hinten inklusive Leseleuchten - vorn kapazitiv bedienbar, Aufsicht auf Mittelkonsole, Handschuhfachleuchte, passive Türwarnleuchten, Kofferraumleuchte links, beim A4 Avant/S4 Avant zusätzlich rechts sowie Heckklappenbeleuchtung
Innenspiegel abblendbar
Kamerabasierte Verkehrszeichenerkennung Die kamerabasierte Verkehrszeichenerkennung unterstützt beim Fahren, indem innerhalb der Systemgrenzen erkannte Verkehrszeichen, wie beispielsweise Geschwindigkeitsbegrenzungen, Überholverbote und temporäre Geschwindigkeitsgebote, angezeigt werden. Sollte sich ein Verkehrszeichen außerhalb des Sichtbereichs der Kamera befinden, kann es aus den in den Navigationsdaten hinterlegten Informationen der optionalen MMI Navigation plus mit MMI touch, die mitbestellt werden muss, bereitgestellt werden
Kindersicherung
Kindersitzbefestigung ISOFIX und Top Tether für die äußeren Fondsitze Haltevorrichtung zur praktischen Befestigung von ISOFIX-Kindersitzen mit zusätzlichem oberen Befestigungspunkt (Top Tether) auf den äußeren Fondsitzen
Klimaautomatik - Einzonen-Klimaautomatik - regelt elektronisch die Lufttemperatur, -menge und verteilung, sonnenstandsabhängige Regelung - die Luftverteilung kann anhand von 5 Hauptstellungen vorgenommen werden - die 3 in den Sitzheizungs- bzw. Sitzlüftungstasten integrierten LEDs geben Rückmeldung über die gewählte Einstellung (optional) - Tasten für die Enteisung der Front- und Heckscheibe - manuelle Umluftregelung sowie Partikelfilter - mit Schlüsselkennung und Feuchtesensor
Kofferraumbodenmatte
Kopfstützen (5) - vorn und hinten in der Höhe einstellbar
Laderaumabdeckung manuell
LED-Heckleuchten Heckleuchten in LED-Technologie überzeugen durch eine schnellere Aktivierung des Schluss- und Bremslichts, wodurch eine frühere Wahrnehmung durch den nachfolgenden Verkehr ermöglicht wird. Die Lichtsignatur ist ein sichtbares Erkennungszeichen nach hinten
Lenkrad: Lederlenkrad im 3-Speichen-Design mit Multifunktion Höhe und Abstand des Lenkrads sind manuell einstellbar. Zur komfortablen Bedienung der umfangreichen serienmäßigen und optionalen Infotainment-Umfänge ist das Lenkrad mit 6 Multifunktionstasten ausgestattet.
Lenksäule, manuell höhen- und axial verstellbar
Licht-/Regensensor zur Steuerung der automatischen Fahrlichtschaltung, der coming home/leaving home Funktion und der automatischen Scheibenwischerfunktion
Mild-Hybrid Mild-Hybrid verfügt über eine erweiterte Start-Stop-Funktion, erweiterte Energierückgewinnung beim Bremsen (Rekuperation) zum Laden der Starterbatterie und Lithium-Ionen-Zusatzspeicher. Durch dies kann das System mehr Energie rückgewinnen und schaltet den Motor häufiger ab. Für Mild-Hybrid ist konzeptionell ein ergänzender Riemen -Starter-Generator (RSG) vorgesehen. Ein rein elektrisches Fahren ist nicht möglich.
Mittellarmlehne vorn
Nichtraucherausführung - jeweils eine 12-Volt-Steckdose vorn vor den Getränkehaltern und hinten für die 2. Sitzreihe - kein Zigarettenanzünder
Rad: Rollwiderstandsoptimierte Reifen, geschwindigkeitsbegrenzt zulässige Höchstgeschwindigkeit 210 km/h
Reifendruck-Kontrollanzeige optische und akustische Warnung bei Druckverlust an einem oder mehreren Rädern, Anzeige im Fahrerinformationssystem
Reifenreparaturset Kompressor und Reifendichtmittel, zulässige Höchstgeschwindigkeit 80 km/h
Scheinwerfer in LED-Technologie - Abblendlicht, Fernlicht, Tagfahrlicht und Positionslicht in LED Blinklicht in Glühlampen-Technik, mit Allwetterlicht - Erzeugen eine tageslichtähnliche Ausleuchtung der Fahrbahn und überzeugen durch einen geringen Energieverbrauch, eine hohe Lebensdauer und eine gute Wahrnehmung durch andere
Servolenkung, elektromechanisch - wartungsfreie Zahnstangenlenkung mit geschwindigkeitsabhängiger Lenkunterstützung; präzises Lenkgefühl bei hohem Tempo, hervorragende Unterstützung beim Einparken.
Sitze: Normalsitze vorn mit manueller Einstellung von Sitzhöhe, Sitzlängsposition, Lehnenneigung, Kopfstützenhöhe sowie Gurthöhe
Sitze: Vordesitze manuell einstellbar
Spurverlassenswarnung hilft innerhalb der Systemgrenzen, ein unbeabsichtigtes Verlassen der Fahrspur zu vermeiden. Ist das System aktiviert und bereit und hat der Fahrer keinen Blinker gesetzt, hilft die Spurverlassenswarnung durch korrigierende Lenkeingriffe, ein

**TÜV SÜD Auto Partner GmbH**  
Gutenbergstraße 13  
70771 Leinfelden-Echterdingen

**Besichtigungsort**  
Holman Compound Linz  
Asbacher Str/ Sterner Huette  
53545 Linz am Rhein

**Empfänger**  
Backoffice  
Santander Consumer Leasing GmbH  
Santander-Platz 1  
41061 Mönchengladbach



#### Bezeichnung

Überfahren von erkannten Fahrbahnbegrenzungslinien zu vermeiden. Eine zusätzliche Lenkradvibration ist auf Fahrerwunsch einstellbar.  
Funktionsbereich ab ca. 60 bis maximal 250 km/h

Start-Stop-System - hilft den Kraftstoffverbrauch und den CO<sub>2</sub>-Ausstoß durch Abschalten des Motors in Standphasen zu senken, z. B. an Ampeln. Für einen Wiederstart wird der Startvorgang bereits beim Lösen der Fußbremse eingeleitet. Jederzeit über eine Taste deaktivierbar.

Verbandmaterial mit Warndreieck - Warndreieck im Kofferraum - Verbandmaterial im Kofferraum - 2 Warnwesten in den Türablagen

Verglasung: Frontscheibe in Wärmeschutz- und Akustikverglasung - Frontscheibe in Wärmeschutzverglasung, grün getönt - verbesserte Außengeräuschkämmung

Wegfahrsperre elektronisch

Zentralverriegelung "Keyless-Go" ohne Safesicherung Schlüsselloser Motorstart

### Sonderausstattung

#### Bezeichnung

Audi connect Navigation & Infotainment - Online Points of Interest - Online Verkehrsinfo.plus - Gefahreninformationen - Wetterinformationen - WLAN-Hotspot - Online News - Navigation mit Google Satellitenkarte - Onlinesuche nach Navigationszielen - Online Spracheingabe - hochdetaillierte 3D Städte-Darstellung - On-Street Parking - Online Radio - Hybrid Radio - Nutzer Profile - Amazon Alexa-Integration - Online Media Streaming - myAudi Navi. - Onl. Verkehrszeicheninfo. - hololive Schnittstelle

Außenspiegel elektrisch einstell-, beheiz- und anklappbar, aut. abblendend, mit Memory - mit integriertem LED-Blinklicht und Bordsteinautomatik für den Beifahreräußenspiegel, inklusive beheizbarer Scheibenwaschdüsen, Spiegelglas in den Formen konvex, plan oder asphärisch. - Durch die Bordsteinautomatik klappt der Beifahreräußenspiegel bei eingelegtem Rückwärtsgang nach unten und ermöglicht dem Fahrer eine bessere Sicht auf die Bordsteinkante - Memory -Funktion speichert die persönlichen Einstellungen im Fahrzeugschlüssel

Entfall Modellbezeichnung und Leistungs-/Technologie-Schriftzug

Fernlichtassistent erkennt im Rahmen der Systemgrenzen selbstständig Scheinwerfer des Gegenverkehrs, Rückleuchten von anderen Verkehrsteilnehmern und Lichtquellen von Ortschaften. Je nach Verkehrssituation wird das Fernlicht automatisch ein- oder ausgeschaltet. Das System verbessert damit die Sicht des Fahrers und sorgt für einen Zugewinn an Komfort.

Innenspiegel, automatisch abblendbar, rahmenlos

Lackierung: Metallic

Lenkrad: Sportkontur-Lederlenkrad im 3-Speichen-Design, unten abgeflacht mit Multifunktion plus Lenkrad unten abgeflacht mit stärker konturiertem Lenkradkranz. Lenkrad und Wählhebelknopf ist farblich auf die gewählte Farbe der Instrumententafeloberseite abgestimmt. Höhe und Abstand des Lenkrads sind manuell einstellbar; mit 12 Multifunktionstasten zur komfortablen Bedienung der Infotainment-Umfänge; mit Schaltwippen zum manuellen Wechseln der Fahrstufen bei Automatikgetriebe

MMI Navigation plus mit MMI touch Navigationssystem mit 10 1-Zoll-Farbdisplay 3D-Kartendarstellung MMI-Suche MMI touch Verkehrsinfos online Kartenuodate online Fahrerinformationssystem mit 7" Display Audi connect Navigation & Infotainment Landesinfos erweiterte 3D -Citymodelle detaillierte Routeninfos persönliche Routenassistenz Sprachbedienung MMI Radio plus USB -Schnittstelle Bluetooth-Schnittstelle (Freisprechen u. Stream)

Paket Business - MMI Navigation plus mit MMI touch - Audi phone box - Lederlenkrad 3-Speichen mit Multifunktion plus - Sitzheizung vorn - Innenspiegel automatisch abblendend, rahmenlos - Außenspiegel elektrisch einstell-, beheiz- und anklappbar, beidseitig automatisch abblendend - Fernlichtassistent - Sonnenschutzrollo manuell für die Türscheiben hinten

Paket Glanz Dachrahmen und Fensterschachtel in eloxiertem Aluminium

Paket: Ambiente Lichtpaket zusätzlich zur Innenbeleuchtung: - Vorfeldbeleuchtung in den Türgriffen außen - Einstiegsleuchten auf der Unterseite der Türen vorn - Cupholder vorn beleuchtet - Fußraumbelichtung vorn - Türinnenbetätigung beleuchtet - Ambiente Türbeleuchtung - Ambientebeleuchtung Mittelkonsole vorn

Rad: Leichtmetallräder, 5-Speichen-Dynamik, graphitgrau, glanzgedreht Größe 8 J X 18 mit Reifen 245/40 R 18

Radiozubehör: Bang & Olufsen Premium Sound System mit 3D-Klang - 19 Lautsprecher (inklusive Centerspeaker/Subwoofer und zusätzlich 3D-Klang-Hoch- und Mitteltönen) - 16-Kanal-Verstärker mit 755 Watt - Beleuchtung der Lautsprecherblenden vorne - geschwindigkeitsabhängige Lautstärkeanpassung - räumliche Klangwiedergabe durch das neue Soundfeature 3D-Klang. Dieser wird durch zusätzliche Lautsprecher in der A-Säule, durch die Mitteltöner und durch die Fraunhofer-Technologie Symphoria erzeugt.



Bezeichnung
Rückfahrkamera erleichtert das Rangieren durch Darstellung des Bereichs hinter dem Fahrzeug im MMI-Display mit dynamischen und statischen Hilfselementen. Es können 2 Modi (Querparken sowie bei werksseitig verbauten Anhängervorrichtungen Anhängermodus) ausgewählt werden. Abhängig vom gewählten Modus werden die berechnete Fahrspur sowie Hilfs- und Führungslinien angezeigt. Die Rückfahrkamera ist unauffällig in die Griffleiste der Gepäckraumklappe integriert. Aktivierung durch Einlegen des Rückwärtsgangs
Sitzbezüge in Leder-/Kunstleder mono.pur 550-Kombination in Verb. mit Sportsitzen für Sportsitze: - Sitzmittelbahn d. Vordersitze u. äußeren Sitzplätze im Fond, Sitzseitenwange Fahrer im Einstiegsbereich in Leder - Sitzseitenwangen, Kopfstützen, Mittelarm l. u. mittl. Fondsitze in Kunstleder mono.pur 550 für Sportsitze m. Sitzbelüftung: - Sitzmittelbahn d. Vordersitze, nicht belüftete Sitzmittelbahn d. äußeren Fondsitze in Leder perforiert u. Einstiegschwinge Fahrer in Leder - Sitzseitenwangen, mittl. Fondsitze u. Kopfstützen in Kunstleder mono.pur 550
Sitze: 4-Wege-Lendenwirbelstütze elektrisch, horizontal und vertikal einstellbar
Sitze: Vordersitze elektrisch einstellbar inklusive Memory -Funktion für den Fahrersitz elektrische Einstellung von Sitzhöhe, Sitzlängsposition, Sitz- und Lehnenneigung mit Memory-Funktion für Fahrerseite 2 Speicherplätze pro persönlichem Nutzerprofil für den elektrisch einstellbaren Vordersitze und die Außenspiegel elektrische 4-Wege- Lendenwirbelstütze
Sitzheizung vorn - beheizt Sitz- und Lehnenmittelbahnen; bei Lederausstattung, Sportsitzen und S-Sportsitzen auch Sitzseitenwangen - für Fahrer- und Beifahrerseite individuell mehrstufig am Klimabedienteil einstellbar
Sonnenschutzrollo, manuell für dieTürscheiben hinten
Sportsitze vorne mit manueller Einstellung von Sitzhöhe, Sitzlängsposition, Sitzneigung, Lehnenneigung, Kopfstützen- und Gurthöhe; mit ausgeprägten Sitzseitenwangen für besseren Seitenhalt in Kurven, ausziehbarer Oberschenkelauflage
Telefon: Audi Phone Box Umfänge wie Bluetooth -Schnittstelle; zusätz. Funktionen: - induktive Ladefunktion (Qi -Standard) mit 5 Watt inkl. Vergessenswarnung u. Ladestatusanzeige im MMI - Telefonaufgabe mit 170 x 87 mm in der Mittelarmlehne vorn - Freisprechen mit bis zu 2 angebu. Mobiltelefonen möglich inkl. fahrzeuginterner Koppelantenne zur Verbindung des Mobiltelefons mit der Außenantenne, dadurch geringe Strahlung im Fahrzeuginnenraum sowie deutlich verbesserte Empfangsqualität; mit LTE-Unterstützung
Verglasung: Sonnenschutzverglasung abgedunkelt Heckscheibe, hintere Tür- und Seitenscheiben abgedunkelt

## Wertmindernde Faktoren

Nr.	Bauteilgruppe	Beschreibung
1	Rad/Reifen	Leichtmetallfelge vorn rechts - verkratzt / verschürft
2	Sitz hinten	Rücksitz - verschmutzt - reinigen
3	Stoßfänger vorn	Stoßfänger vorn - Steinschlag - Smart Repair
4	Stoßfänger hinten	Stoßfänger hinten - beschädigt - instandsetzen und lackieren
5	Seitenwand links	Seitenwand - Delle / Lackschaden - instandsetzen und lackieren
6	Tür hinten links	Tür - Delle / Lackschaden - instandsetzen und lackieren
7	Tür vorn links	Tür - Delle / Lackschaden - instandsetzen und lackieren

## Gebrauchsspuren

Nr.	Bauteilgruppe	Beschreibung
		Das Fahrzeug weist dem Alter und Einsatzzweck entsprechende Gebrauchsspuren auf.

## Festgestellte Nachlackierungen

Nr.	Ort	Wertminderung
	Keine feststellbar	

Der Verschleißzustand sowie evtl. Schäden an der Bereifung sind wertmäßig berücksichtigt.

## Bemerkungen

- Winterradsatz gehört nicht zum Ausstattungsumfang



## **Hinweise zum Gutachten**

### **Angaben zum Auftrag und zum Begutachtungsumfang:**

Es wurde der Auftrag erteilt, eine Fahrzeugbewertung über das beschriebene Fahrzeug zu erstellen.

### **Fahrzeug-Identifizierung:**

- Die Fahrzeug-Identifizierungsnummer (FIN) wurde am Fahrzeug abgelesen und die Übereinstimmung im Verlauf der Besichtigung durch den Unterzeichner mit den vorgelegten Unterlagen festgestellt.

### **Besichtigungsbedingungen:**

- Die Besichtigungsbedingungen waren zur Beurteilung des Fahrzeuges ausreichend.
- Zur Untersuchung des Fahrzeuges standen keine Hubmittel bzw. Grube zur Verfügung. Aus diesem Grund war die Besichtigung der Fahrzeugunterseite nur begrenzt möglich.

### **Probefahrt / Probelauf von Motor und Aggregaten:**

- Es wurde bei der Besichtigung des Fahrzeuges keine Probefahrt/keine Rangierfahrt durchgeführt.
- Ein Probelauf des Motors wurde durchgeführt.

### **Vorschäden:**

- Am Fahrzeug konnten augenscheinlich keine reparierten Vorschäden festgestellt werden.

### **Weitere Hinweise und Feststellungen:**

- Die getroffene Feststellung beinhalten weder eine Fahrzeugabnahme im Sinne der StVZO, noch im Sinne des Gewährleistungsrechtes.
- Werden Schäden oder Mängel welche erst im Rahmen von Zerlege-/ Diagnosearbeiten oder durch erweiterte Kenntnisse festgestellt, sowie durch verschwiegene Mängel oder arglistige Täuschung hervorgerufen, wird um sofortige Benachrichtigung des Sachverständigen gebeten.  
Eine Nachbesichtigung des Fahrzeuges zur Feststellung des Umfanges der Reparaturenerweiterung und damit verbundenen Kostenausweitung wird in diesem Fall durch den Sachverständigen umgehend durchgeführt. Die für die Schadenerweiterung ursächlichen Altteile sind bis zur Nachbesichtigung durch den Sachverständigen aufzubewahren.

**TÜV SÜD Auto Partner GmbH**  
Gutenbergstraße 13  
70771 Leinfelden-Echterdingen

**Besichtigungsort**  
Holman Compound Linz  
Asbacher Str/ Sterner Huette  
53545 Linz am Rhein

**Empfänger**  
Backoffice  
Santander Consumer Leasing GmbH  
Santander-Platz 1  
41061 Mönchengladbach



## Übersichtsfotos



**Abbildung 1:** Schräg vorne



**Abbildung 2:** Schräg vorne

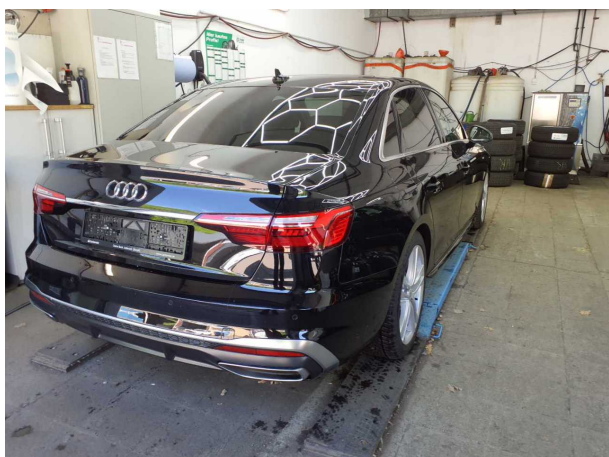

**Abbildung 3:** Schräg hinten

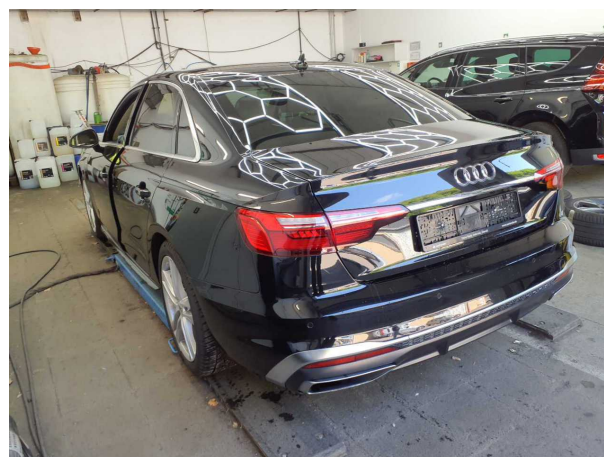

**Abbildung 4:** Schräg hinten

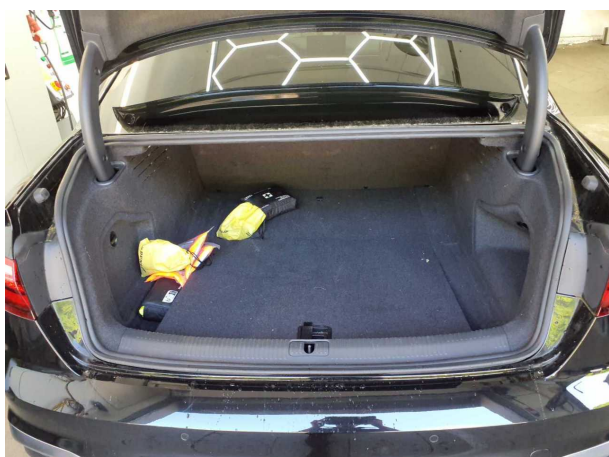

**Abbildung 5:** Laderaum

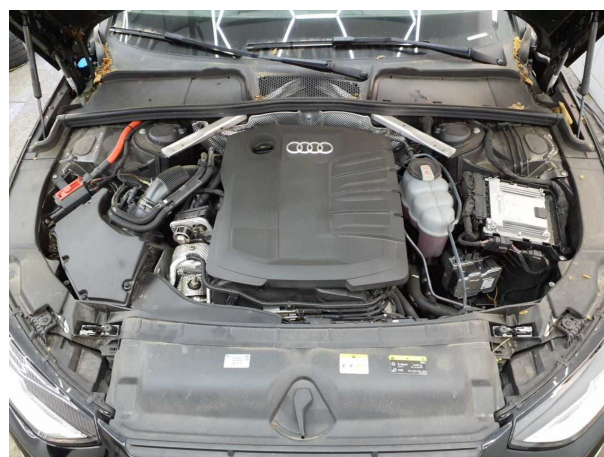

**Abbildung 6:** Motorraum

**TÜV SÜD Auto Partner GmbH**  
 Gutenbergstraße 13  
 70771 Leinfelden-Echterdingen

**Besichtigungsort**  
 Holman Compound Linz  
 Asbacher Str/ Sterner Huette  
 53545 Linz am Rhein

**Empfänger**  
 Backoffice  
 Santander Consumer Leasing GmbH  
 Santander-Platz 1  
 41061 Mönchengladbach



Abbildung 7: FIN



Abbildung 8: Innenraum vorne

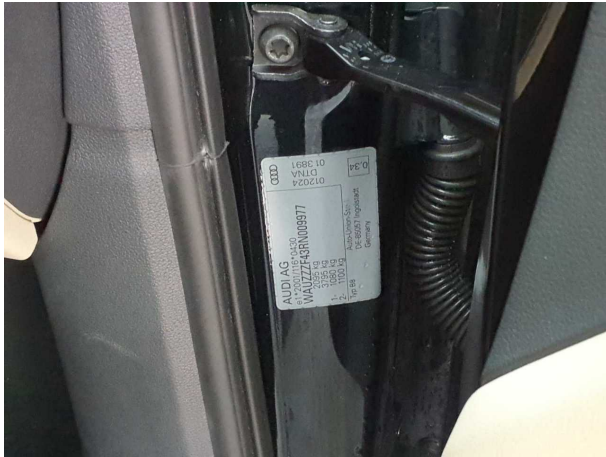

Abbildung 9: Kombiinstrument



Abbildung 10: Laufleistung



Abbildung 11: Instrumententafel



Abbildung 12: Zulassungsdocument(e)

**TÜV SÜD Auto Partner GmbH**  
Gutenbergstraße 13  
70771 Leinfelden-Echterdingen

**Besichtigungsort**  
Holman Compound Linz  
Asbacher Str/ Sterner Huette  
53545 Linz am Rhein

**Empfänger**  
Backoffice  
Santander Consumer Leasing GmbH  
Santander-Platz 1  
41061 Mönchengladbach

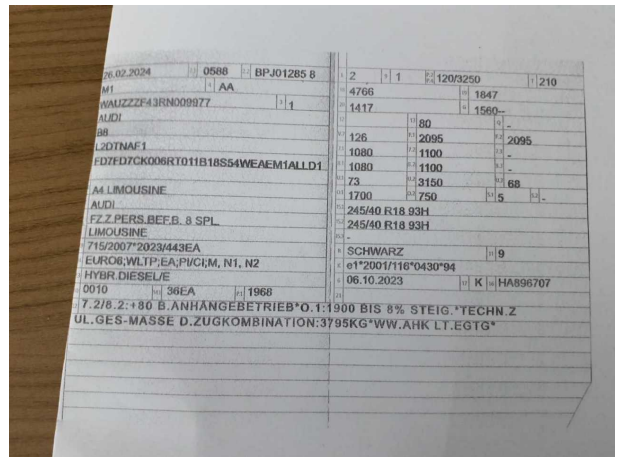

**Abbildung 13:** Innenraum hinten



**Abbildung 14:** Montierte Bereifung



**Abbildung 15:** Ladebuchse/Tankstutzen



**Abbildung 16:** Sonstiges



**Abbildung 17:** Sonstiges

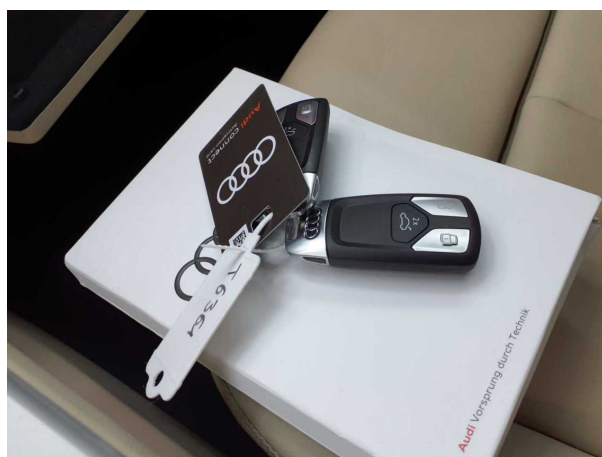

**Abbildung 18:** Sonstiges



## Beschädigungsfotos



**Beschädigung #1:** Rad/Reifen: Leichtmetallfelge vorn rechts - verkratzt / verschürft



**Beschädigung #1:** Rad/Reifen: Leichtmetallfelge vorn rechts - verkratzt / verschürft



**Beschädigung #1:** Rad/Reifen: Leichtmetallfelge vorn rechts - verkratzt / verschürft



**Beschädigung #1:** Rad/Reifen: Leichtmetallfelge vorn rechts - verkratzt / verschürft

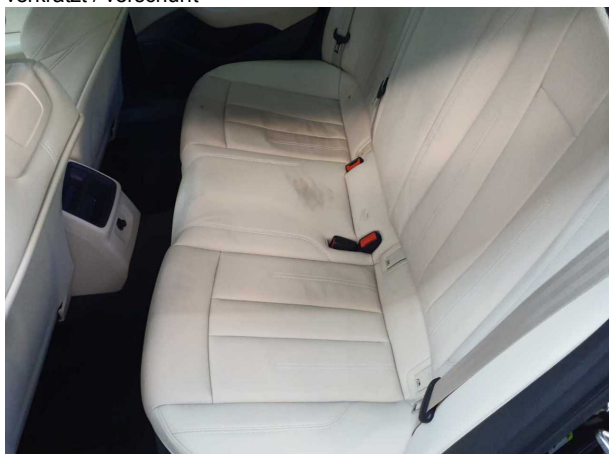

**Beschädigung #2:** Sitz hinten: Rücksitz - verschmutzt - reinigen



**Beschädigung #2:** Sitz hinten: Rücksitz - verschmutzt - reinigen

**TÜV SÜD Auto Partner GmbH**  
Gutenbergstraße 13  
70771 Leinfelden-Echterdingen

**Besichtigungsort**  
Holman Compound Linz  
Asbacher Str/ Sterner Huette  
53545 Linz am Rhein

**Empfänger**  
Backoffice  
Santander Consumer Leasing GmbH  
Santander-Platz 1  
41061 Mönchengladbach



**Beschädigung #2:** Sitz hinten: Rücksitz - verschmutzt - reinigen



**Beschädigung #3:** Stossfänger vorn: Stossfänger vorn - Steinschlag - Smart Repair

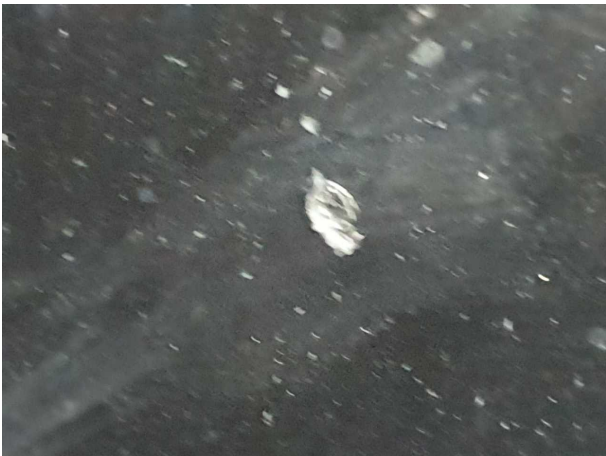

**Beschädigung #3:** Stossfänger vorn: Stossfänger vorn - Steinschlag - Smart Repair



**Beschädigung #3:** Stossfänger vorn: Stossfänger vorn - Steinschlag - Smart Repair



**Beschädigung #3:** Stossfänger vorn: Stossfänger vorn - Steinschlag - Smart Repair

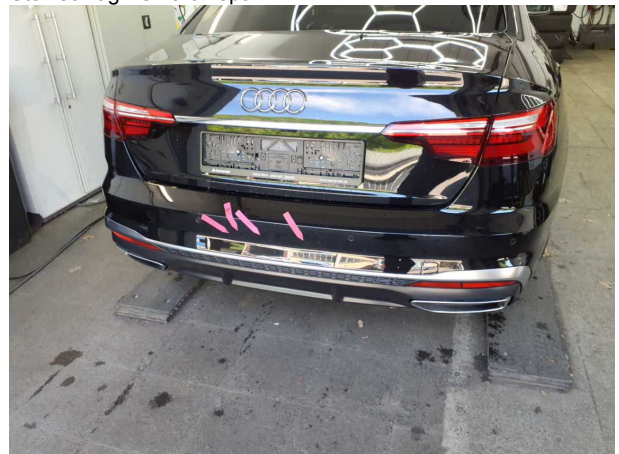

**Beschädigung #4:** Stossfänger hinten: Stossfänger hinten - Beschädigt - instandsetzen und lackieren

**TÜV SÜD Auto Partner GmbH**  
Gutenbergstraße 13  
70771 Leinfelden-Echterdingen

**Besichtigungsort**  
Holman Compound Linz  
Asbacher Str/ Sterner Huette  
53545 Linz am Rhein

**Empfänger**  
Backoffice  
Santander Consumer Leasing GmbH  
Santander-Platz 1  
41061 Mönchengladbach



**Beschädigung #4:** Stossfänger hinten: Stossfänger hinten - beschädigt - instandsetzen und lackieren



**Beschädigung #4:** Stossfänger hinten: Stossfänger hinten - beschädigt - instandsetzen und lackieren

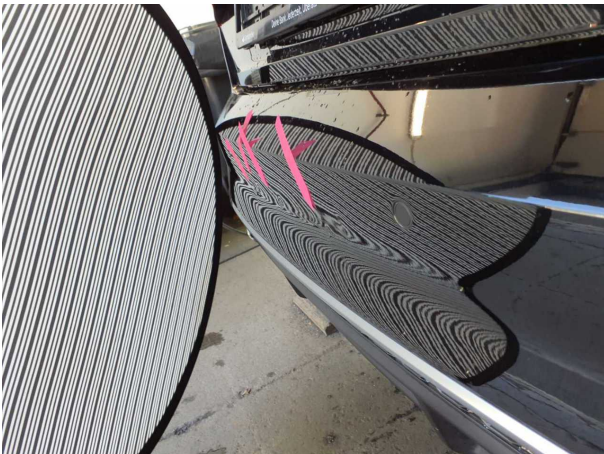

**Beschädigung #4:** Stossfänger hinten: Stossfänger hinten - beschädigt - instandsetzen und lackieren

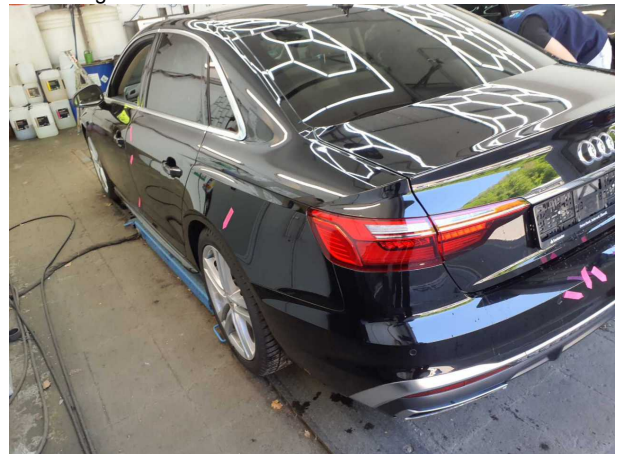

**Beschädigung #5:** Seitenwand links: Seitenwand - Delle / Lackschaden - instandsetzen und lackieren



**Beschädigung #5:** Seitenwand links: Seitenwand - Delle / Lackschaden - instandsetzen und lackieren

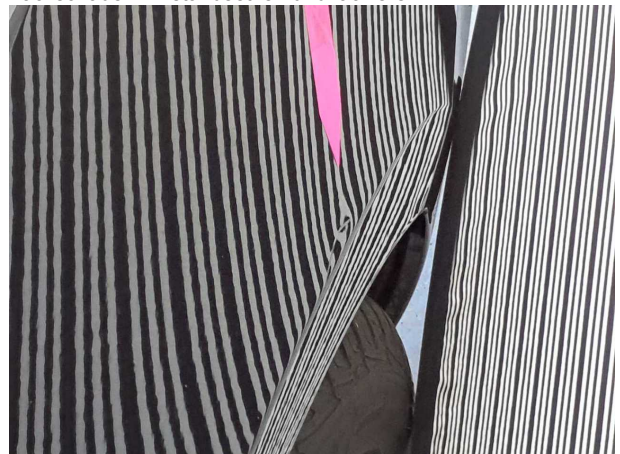

**Beschädigung #5:** Seitenwand links: Seitenwand - Delle / Lackschaden - instandsetzen und lackieren

**TÜV SÜD Auto Partner GmbH**  
Gutenbergstraße 13  
70771 Leinfelden-Echterdingen

**Besichtigungsort**  
Holman Compound Linz  
Asbacher Str/ Sterner Huette  
53545 Linz am Rhein

**Empfänger**  
Backoffice  
Santander Consumer Leasing GmbH  
Santander-Platz 1  
41061 Mönchengladbach



**Beschädigung #6:** Tür hinten links: Tür - Delle / Lackschaden - instandsetzen und lackieren

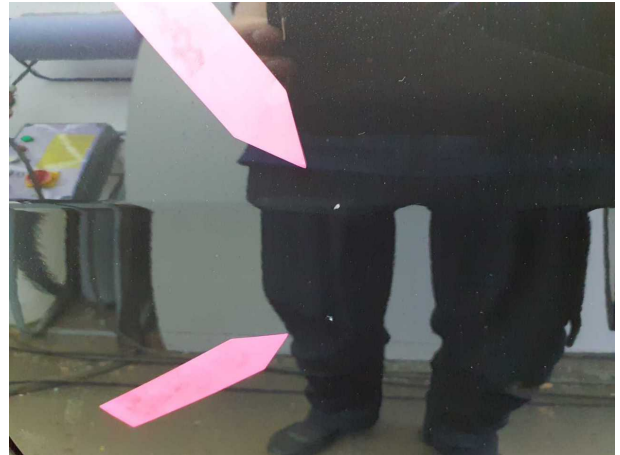

**Beschädigung #6:** Tür hinten links: Tür - Delle / Lackschaden - instandsetzen und lackieren



**Beschädigung #6:** Tür hinten links: Tür - Delle / Lackschaden - instandsetzen und lackieren

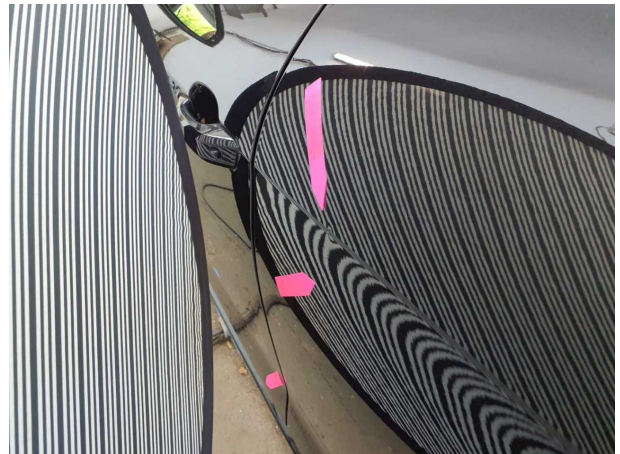

**Beschädigung #6:** Tür hinten links: Tür - Delle / Lackschaden - instandsetzen und lackieren



**Beschädigung #7:** Tür vorn links: Tür - Delle / Lackschaden - instandsetzen und lackieren

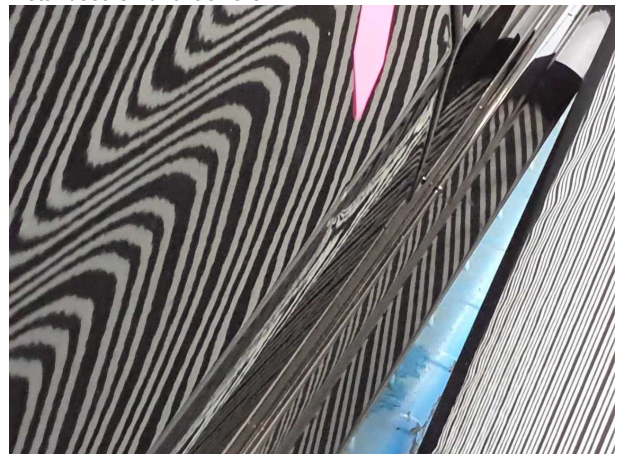

**Beschädigung #7:** Tür vorn links: Tür - Delle / Lackschaden - instandsetzen und lackieren

**TÜV SÜD Auto Partner GmbH**  
Gutenbergstraße 13  
70771 Leinfelden-Echterdingen

**Besichtigungsort**  
Holman Compound Linz  
Asbacher Str/ Sterner Huette  
53545 Linz am Rhein

**Empfänger**  
Backoffice  
Santander Consumer Leasing GmbH  
Santander-Platz 1  
41061 Mönchengladbach

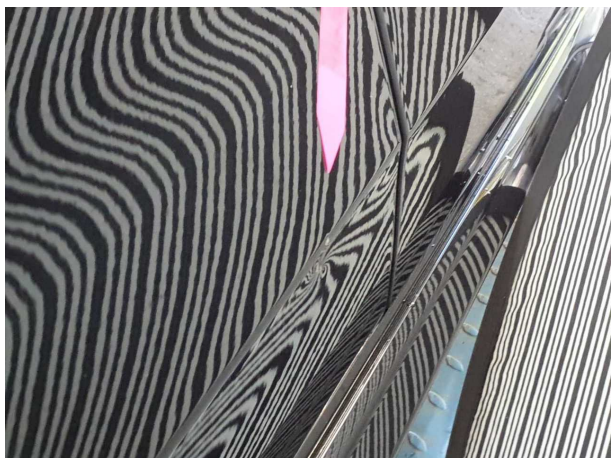

**Beschädigung #7:** Tür vorn links: Tür - Delle / Lackschaden - instandsetzen und lackieren

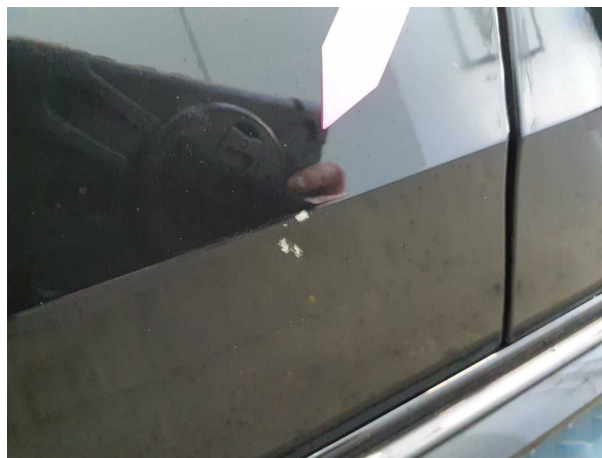

**Beschädigung #7:** Tür vorn links: Tür - Delle / Lackschaden - instandsetzen und lackieren