

## » Übersicht

**Auftrags-Nr:** 1002432170  
**Besichtigt am:** 30.04.2026 15:57  
**Berichts-Nr:** 10529398  
**FIN:** WVVZZZCD1RW047256



Fahrzeugansicht - diagonal  
vorne links



Fahrzeugansicht - diagonal  
hinten rechts



Innenraum - Cockpit mit  
Laufleistung

## » Fahrzeugdaten

<b>Fahrzeugkategorie:</b>	Personenkraftwagen
<b>Fahrzeugart:</b>	Limousine
<b>Hersteller:</b>	Volkswagen
<b>Modell:</b>	Golf
<b>HSN / TSN:</b>	0603 / CLA
<b>Erstzulassungsdatum:</b>	03.05.2024
<b>Laufleistung:</b>	24.071 km
<b>Nachweis Kilometerstand:</b>	Abgelesen
<b>Farbe:</b>	Uranograu
<b>Farbe Dach:</b>	Uranograu
<b>Antriebsart:</b>	Frontantrieb
<b>Motorisierung/Kraftstoff:</b>	Benzin
<b>Hubraum:</b>	1.000 ccm
<b>Leistung:</b>	81 kW (111 PS)
<b>Fahrzeuglänge:</b>	
<b>Fahrzeughöhe:</b>	
<b>Fahrzeugbreite:</b>	
<b>Zulässiges Gesamtgewicht:</b>	
<b>Radstand:</b>	
<b>Anzahl Achsen:</b>	2
<b>Zylinder:</b>	3
<b>Schadstoffklasse:</b>	Euro 6
<b>Anzahl Türen:</b>	5
<b>Anzahl Sitze:</b>	5
<b>Getriebe:</b>	Automatik 7-Gang
<b>Polsterart:</b>	Stoff
<b>Interieurfarbe:</b>	Grau-Titanschwarz-Silbergrau/ Titanschwarz/Schwarz/Perlgrau
<b>Anzahl vorhandene Schlüssel:</b>	2

## » Dokumente & Wartung

<b>Nächste HU:</b>	
<b>Zulassungsbescheinigung (ZBT1 Original) vorhanden:</b>	Ja
<b>Zulassungsbescheinigung entgegengenommen:</b>	Ja
<b>Kennzeichen entgegengenommen:</b>	Beide
<b>Wartungsheft:</b>	Digital
<b>Wartungsnachweis:</b>	Nicht prüfbar
<b>Datum der letzten Wartung:</b>	
<b>Km-Stand bei letzter Wartung:</b>	

## » Fahrzeugausstattung

"MOVE"	Diversity-Antenne für FM-Empfang
"MOVE"	Doppelkupplungsgetriebe DQ200
12-V-Steckdose im Gepäckraum	Doppelton-Signalhorn
2 LED-Leseleuchten vorn und 2 hinten	Dreipunkt-Automatiksicherheitsgurte für die äußeren Rücksitzplätze
2 USB-C-Schnittstellen vorn, 2 USB-C-Ladebuchsen an der Mittelkonsolehinten; Ladeleistung bis zu 45 W	Dreipunkt-Automatiksicherheitsgurte vornmit Höheneinstellung und Gurtstraffer
3 Kopfstützen hinten	Einparkhilfe - Warnsignale bei Hindernissen im Front- und Heckbereich
3-Zylinder-Ottomotor 1,0 l	Elektrische Luftzusatzheizung
3-Zylinder-Ottomotor 1,0 l TSI, 81 kW	Elektronische Begrenzung der Höchstgeschwindigkeit
4 Leichtmetallräder "Zürich" 7 J x 16	Elektronische Differenzialsperre XDS
6+1 Lautsprecher	Elektronische Parkbremse inkl. Auto-Hold-Funktion
7-Gang-Automatikgetriebe oder DSG Beachtung: Fam. EDF	Elektronisches Stabilisierungsprogramm und elektromechanischer Bremskraftverstärker
Abbiegebremsfunktion und Ausweichunterstützung	Entfall des Schriftzugs für die Motorbezeichnung auf der Gepäckraumklappe
Abgasendrohr hinten (Standard)	Entriegelung Heckklappe/Deckel hinten von außen
Abgasnorm EU6 AP	Entriegelung Hintersitz Standard
Airbag für Fahrer und Beifahrer, mit Beifahrerairbag-Deaktivierung	Fahrlichtschaltung automatisch, mit LED-Tagfahrlicht sowie Begrüßungs- und Verabschiedungslicht
Aktivkohlebehälter (EVAP)	Fahrzeuge ohne besonderen Produktaufwertungsmaßnahmen
Ambientebeleuchtung 30-farbig	Fahrzeugklassen-Differenzierung -5H0-
App-Connect Wireless für Apple CarPlay und Android Auto	Federbereich 04 nur Einbausteuerung keine Bedarfsprognose
Auslieferung "Autostadt Wolfsburg"	Fernlichtassistent "Light Assist"
Außen-Sound Standard	Fertigungsablauf Standard
Außenspiegel elektrisch einstell- und beheizbar, mit Memory-Funktion und Beifahrerspiegelabsenkung	Frontantrieb
Außenspiegel Fahrerseite asphärisch, Beifahrerseite konvex	Frontscheibe in Verbundsicherheitsglas, wärme- und geräuschkämmend
Außenspiegelgehäuse und Türgriffe in Wagenfarbe	Fußgängerschutzmaßnahmen erweitert
Autobahnlicht	Geschwindigkeitsbegrenzer in Verbindung mit Online-Diensten
Batterie 380A (59Ah) EFB+	Gewichtsbereich 3 nur Einbausteuerung keine Bedarfsprognose
Batterie/Generator Kapazität Standard	Hinterachse "Standard"
Bauteilesatz ohne länderspezifische Bauvorschrift	Hybrid-Antriebssystem MHEV
Beifahrersitzlehne nicht umklappbar	Innenspiegel automatisch abblendend
Betriebserlaubnis Nachtrag	ISOFIX-Halteösen für Kindersitze auf denäußeren Rücksitzen sowie auf dem Beifahrersitz, i-Size-kompatibel
Betriebsspannung 12 V	Kältemittel R1234yf
Bordliteratur in Deutsch (Deutschland)	Kein Sonderfahrzeug, Standard-Ausführung
Bordwerkzeug	Klimaanlage "Air Care Climatronic" mit Aktiv-Kombifilter, Bedienelementen hinten und 3-Zonen-Temperaturregelung
Car2X	Kombi-Instrument mit elektronischem Tachometer, Kilometer- und Tageskilometerzähler, Drehzahlmesser
Chrom-Applikationen an Spiegeleinstell- und Fensterheberschaltern, Chromleisten an den Auströmern	Komfortausstattung
Dachhimmel	Komfortsitze vorn
Dämpfung hinten,Basis 1	Kopfairbags vorn und hinten, Seitenairbags vorn, Center-Airbag
Dämpfung vorn	Kraftstoffsystem Otto-Einspritzer
Dekoreinlagen für Sondermodell	
Digital Cockpit Pro, mehrfarbig, verschiedene Info-Profile wählbar	
Digitaler Radioempfang DAB+	

Kurzheck	Ohne Spurwechselassistent
Landesverkaufsprogramm Deutschland	Ohne Stabilisator hinten
LED-Leuchte im Fußraum vorn, Lichtfarbe wählbar	Ohne Systeme für den Fahrzeugzugang
LED-Rückleuchten	Ohne Trennwand
LED-Scheinwerfer	Ohne UNECE CS&SU
Leergewichtsbereich Standard	Ohne Verkehrszeichenerkennung
Lendenwirbelstützen vorn	Ohne Vorbereitung Einbau Funkgerät
Leuchtweitenregulierung dynamisch	Ohne Vorbereitung Rundumtonkombination und ohne Funkantenne
Linkslenker	Ohne zus. Triebwerks-Unterschutz
Make-up-Spiegel beleuchtet in den Sonnenblenden	Ohne zus.Zierleisten
Mittelarmlehne vorn höhen- und längseinstellbar	Ohne Zusatz-/Standheizung
Modul Boden hinten Ausführung 1	Ohne zusätzliche Bereifung
Motorenstart Standard	Online-Dienst, mit OCU, mit Head Unit Codierung, ohne WFS-Verbund
Müdigkeitserkennung	Pedale in Edelstahl gebürstet
Multifunktionskamera	Radio
Multifunktionslenkrad in Leder, beheizbar, mit Schaltwippen	Radio "Ready 2 Discover" inkl. "Streaming & Internet"
Nebelschlusslicht einseitig, Rückfahrlicht beidseitig	Radschrauben Standard
Nicht Heissland	Radstand
Nichtraucherausführung - Ablagefach und 12-V-Steckdose vorn	Rechtsverkehr
Normal-Lackierung	Regensensor
Notbremsassistent "Front Assist" mit Fußgänger- und Radfahrererkennung	Regionscode " ECE " für Radio
Notruf-Service, Laufzeit 10 Jahre ab Erstausslieferung, Voraussetzung: Verfügbarkeit benötigter Mobilfunknetze	Reifen 205/55 R 16
Ohne 2. Batterie	Reifenkontrollanzeige
Ohne Alcohol Interlock	Riemenstartergenerator RSG 48V 110-250 A
Ohne Anhängervorrichtung	Rücksitzbank ungeteilt, Lehne asymmetrisch geteilt umklappbar, mit Mittelarmlehne
Ohne Aufkleber und Embleme	Schalthebelknopf/-Griff in Kunststoff
Ohne Berg-Anfahr/ Abfahrhilfe/ Komfort- fahrhilfe	Scheibenbremsen hinten
Ohne besondere Karosseriemaßnahmen	Scheibenbremsen vorn
Ohne Dachreling	Scheibenwaschdüsen vorn automatisch beheizt
Ohne Dynamic Drive Control	Schlüsselloses Startsystem "Keyless Start" ohne Safe-Sicherung
Ohne Elektromotor ( Hybrid )	Seitenscheiben hinten und Heckscheibe abgedunkelt
Ohne erweitertem Sicherheitssystem	Serienkraftstoff-Erstbefüllung
Ohne Feuerlöscher	Serviceanzeige 30000 km oder 2 Jahre ( flexibel )
Ohne Head-Up Display	Servolenkung elektromechanisch, geschwindigkeitsabhängig geregelt
Ohne Kamerasysteme/Umfeldsensorik	Sicherheitsoptimierte Kopfstützen vorn
Ohne Ladekabel	Sitzbezüge für Sondermodell
Ohne Mode3 Ladekabel	Spezielles Typschild für EG für M1-Pkw
Ohne Oberflächenschutz mit zusätzlichen Transportschutzmaßnahmen	Sprachbedienung
Ohne Scheinwerferreinigungsanlage mit Waschwasser-Standanzeige	Spurhalteassistent "Lane Assist"
Ohne Sitzbelüftung/Massagesitze	Stabilisator vorn
Ohne Speedlimiter (LIM)	Standard-Klimazonen

Start-Stopp-System mit Bremsenergie-Rückgewinnung  
Stoßfänger in Wagenfarbe, Lufteinlass mit Chromleiste  
Telefonschnittstelle mit induktiver Ladefunktion  
Textilfußmatten vorn und hinten  
Tire Mobility Set: 12-Volt-Kompressor und Reifendichtmittel  
Tür und Seitenverkleidung  
Türgriffmulden beleuchtet  
Typrüfstand Deutschland  
Umfeldbeleuchtung mit Logoprojektion  
UWB fähiges Land und Trägerfrequenz 433,92 bis 434,42Mhz  
Variante Grundausstattung  
Verbandtasche, Warndreieck und Warnweste  
Volldach  
Vorbereitet für "We Connect" und "We Connect Plus" oder  
"VW Connect" und "VW Connect Plus"  
Vorbereitet für spätere Freischaltung: Navigationsfunktion  
"Discover Media" inkl. "Streaming & Internet"  
Vordersitze beheizbar  
Vordersitze mit Höheneinstellung  
Warnton und -leuchte für nicht angelegte Gurte vorn und hinten  
Wartungsintervallverlängerung  
Wegfahrsperre elektronisch

## » Bereifung

### MONTIERTE BEREIFUNG

Hersteller	Ort	Position	Typ	Felge	Dimension	Profiltiefe
Nexen	Vorne	Links	Sommer	Aluminium	205/55 R 16 91 V	4,0 mm
Nexen	Vorne	Rechts	Sommer	Aluminium	205/55 R 16 91 V	4,0 mm
Nexen	Hinten	Links	Sommer	Aluminium	205/55 R 16 91 V	6,0 mm
Nexen	Hinten	Rechts	Sommer	Aluminium	205/55 R 16 91 V	6,0 mm

**Reifen zulässig:** Ja

**Reifen verkehrssicher:** Ja

**» Wertmindernde Faktoren**

<b>Nr</b>	<b>Bauteil</b>	<b>Schadensbeschreibung</b>	<b>Reparaturempfehlung</b>
1	Seitenwand hinten links	Delle(n) und Kratzer	Instandsetzen + lackieren
2	Heckklappe	Kratzer	Lackieren
3	Vorbereitungszeit Metall-Lackierung	Lack Vorbereitung	Ausführen

**» Gebrauchsspuren**

<b>Nr</b>	<b>Bauteil</b>	<b>Schadensbeschreibung</b>	<b>Reparaturempfehlung</b>
1	Dach	Delle(n) und Kratzer	Akzeptabel (Gebrauchsspur)

**» Merkantile Wertminderung**

<b>Vorschäden bekannt:</b>	Nein
<b>Vorschäden feststellbar:</b>	Nein
<b>Nachlackierungen vorhanden:</b>	Nein
<b>Lackschichtdickenmessung durchgeführt:</b>	Ja - ohne Auffälligkeiten/Abweichungen

**ERGEBNISSE DER LACKSCHICHTDICKENMESSUNG**

Die Messwerte lagen im üblichen Bereich.

Pro Bauteil wurden mindestens 3 Messungen durchgeführt.

## » Hinweise zum Zustandsbericht

**Angaben zum Auftrag und zum Bewertungsumfang:**

Es wurde der Auftrag erteilt, einen Zustandsbericht über das beschriebene Fahrzeug zu erstellen.

Die Fahrzeugzustandsbewertung erfolgte auftragsgemäß auf Basis der vom Auftraggeber vorgegebenen Standards für Fahrzeugbewertungen. Die Feststellungen im Einzelfall trifft der Sachverständige aufgrund eigener Sachkunde und nach eigenem sachverständigen Ermessen.

**Fahrzeug-Identifizierung:**

WVWZZZCD1RW047256

FIN abgelesen und stimmt mit Unterlagen überein

**Allgemeinzustand:**

Gereinigt

**Besichtigungsbedingungen:**

Ausreichend

**Hebebühne/Hubmittel benutzt:**

Ja

**Motorenlauf durchgeführt:**

Ja

**Fahrprobe durchgeführt:**

Nein

## » Sonstige Bemerkungen

Vorliegendes Exemplar wurde auf elektronischem Wege erzeugt. Es ist ohne Originalunterschrift gültig.

## » Ansichtsfotos



Fahrzeugansicht - diagonal vorne links



Fahrzeugansicht - diagonal vorne rechts



Fahrzeugansicht - diagonal hinten links



Fahrzeugansicht - diagonal hinten rechts



Innenraum - Cockpit mit Laufleistung



Seitenansicht - Schweller links

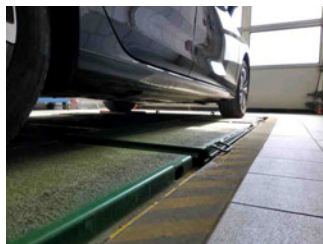

Seitenansicht - Schweller rechts



Fahrzeug - Typenschild/Fahrgestellnummer



Räder - Rad montiert vorne links



Räder - Rad montiert vorne rechts



Räder - Rad montiert hinten links

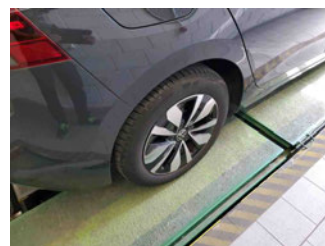

Räder - Rad montiert hinten rechts



Innenraum - Mittelkonsole

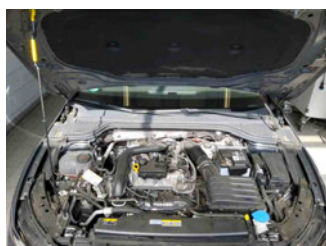

Fahrzeug - Motorraum offen



Equipment - Boardmappe/ Securitybag



Innenraum - Kofferraum

# Zustandsbericht

- Protokoll der Fahrzeugbewertung -

Berichts-Nr: 10529398  
vom: 30.04.2026

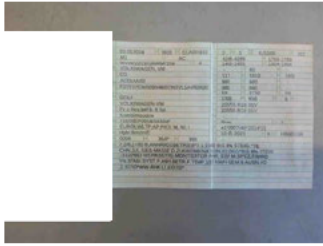

Fahrzeug - abgegebene ZB1

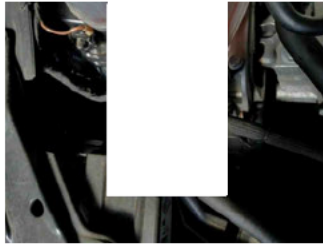

Fahrzeug - Serviceunterlagen /  
Wartungsnachweis



Innenraum - vorne



Innenraum - hinten



Innenraum -  
Navigationsgerät/Radio

## » Beschädigungsfotos

### WERTMINDERNDE FAKTOREN

1 - Seitenwand hinten links - Delle(n) und Kratzer - Instandsetzen + lackieren

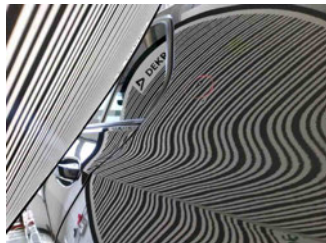

2 - Heckklappe - Kratzer - Lackieren



3 - Vorbereitungszeit Metall-Lackierung - Lack Vorbereitung - Ausführen

### GEBRAUCHSSPUREN

1 - Dach - Delle(n) und Kratzer - Akzeptabel (Gebrauchsspur)

Kommentar

Das Fahrzeug weist produktionsbedingt auf der Dachhaut im Bereich der Nähte/Verklebungen werksbedingte Dellen/Verwerfungen auf.

