



CITROEN C3
C3 1.2 PURETECH S&S C-SERIES 83C

| | |
|--------------------------|-------------------|
| VIN | VF7SXHMRVNT671327 |
| Primera matriculación | 1/3/2023 |
| Kilometraje del vehículo | 30.276 km |

DETALLES DE LA INSPECCIÓN

| | | | |
|------------------------|--------------------|---|---------------------------------------|
| Fecha de la inspección | 29/4/2026 10:11:08 | Descripción de la dirección de inspección | HARTMANN CALDES DE MALAVELLA (GIRONA) |
|------------------------|--------------------|---|---------------------------------------|

INFORMACIÓN DEL VEHÍCULO

| | | | |
|--------|-------------------|-----------------------|----------|
| Marca | CITROEN | Primera matriculación | 1/3/2023 |
| Modelo | C3 | Tipo de carrocería | Berlina |
| VIN | VF7SXHMRVNT671327 | Tipo de combustible | Gasolina |

DOCUMENTOS Y MANTENIMIENTO

| | | | |
|-------------------------|----|--------------------------------|---------------------------------|
| Núm llaves | 1 | Documento de matriculación | No |
| Ficha Técnica | No | Tipo de libro de mantenimiento | Libro de mantenimiento presente |
| Manual de instrucciones | Sí | | |

NEUMÁTICOS

Neumáticos montados

| Ubicación | Posición | Banda de rodadura | Fabricante | Dimensiones | Temporada de neumáticos | Tipo de llantas | Neumáticos Runflat |
|-----------|-----------|-------------------|------------|------------------|-------------------------|-----------------|--------------------|
| Delantera | Izquierda | 5,0 mm | Michelin | 205/55 R 16 94 V | Verano | Acero | No |
| Delantera | Derecha | 5,0 mm | Michelin | 205/55 R 16 94 V | Verano | Acero | No |
| Trasera | Izquierda | 6,0 mm | Michelin | 205/55 R 16 94 V | Verano | Acero | No |
| Trasera | Derecha | 6,0 mm | Michelin | 205/55 R 16 94 V | Verano | Acero | No |

DAÑO

Interior



1 | Llave de contacto

| | |
|--------------------|------------|
| Tipo | Falta |
| Modo de reparación | Reemplazar |



2 | Indicador de advertencia

| | |
|--------------------|-----------|
| Tipo | Encendido |
| Modo de reparación | Control |



3 | Interior

| | |
|--------------------|----------------|
| Tipo | Roto |
| Modo de reparación | Precio Cerrado |

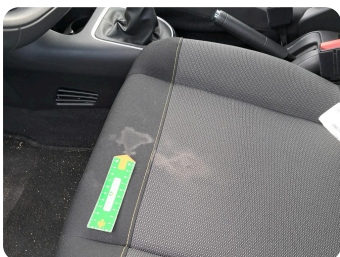

4 | Interior

| | |
|--------------------|---------|
| Tipo | Sucio |
| Modo de reparación | Limpiar |

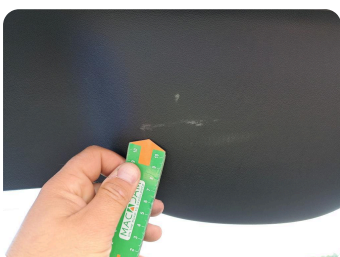

9 | Guarnic Tapa Tras

| | |
|--------------------|-----------|
| Tipo | Rayado |
| Modo de reparación | Aceptable |

Exterior



5 | Paragolpes Delantero

| | |
|--------------------|--------|
| Tipo | Rayado |
| Modo de reparación | Pintar |



6 | Spoiler Delantero

| | |
|--------------------|---------------------------|
| Tipo | Rayado |
| Modo de reparación | Reparación Pequeños Daños |



7 | Moldura Parachoques Del Dr

| | |
|--------------------|--------|
| Tipo | Rayado |
| Modo de reparación | Pintar |



8 | Paragolpes Tras

| | |
|--------------------|---------------------------|
| Tipo | Rayado |
| Modo de reparación | Reparación Pequeños Daños |

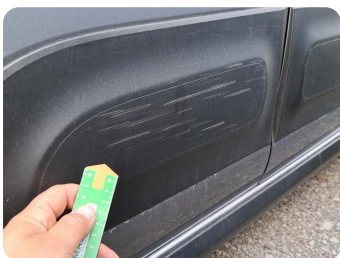

10 | Embell Puerta Tras DR

| | |
|--------------------|------------|
| Tipo | Rayado |
| Modo de reparación | Reemplazar |



11 | Puerta Tras Dr

| | |
|--------------------|------------|
| Tipo | Rayado |
| Modo de reparación | Pulimentar |



12 | Maneta exterior puerta Del Dr

| | |
|--------------------|--------|
| Tipo | Rayado |
| Modo de reparación | Pintar |



13 | Embell Puerta DEL DR

| | |
|--------------------|-----------|
| Tipo | Rayado |
| Modo de reparación | Aceptable |



14 | Intermitente Retrovisor Dr

| | |
|--------------------|------------|
| Tipo | Rayado |
| Modo de reparación | Reemplazar |

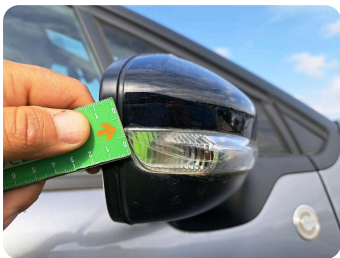

15 | Caja Retrov Ext DR

| | |
|--------------------|-----------|
| Tipo | Rayado |
| Modo de reparación | Aceptable |



16 | Tapacubos Rueda Tras IZ

| | |
|--------------------|------------|
| Tipo | Rayado |
| Modo de reparación | Reemplazar |



17 | Tapacubos Rueda Del DR

| | |
|--------------------|------------|
| Tipo | Rayado |
| Modo de reparación | Reemplazar |

Fotos comerciales

