



# Zustandsbericht

## Angaben zum Fahrzeug

Hersteller / Modell	MAXUS Deliver 9 2.0 Transporter RWD LUXURY		
Kennzeichen		Fahrgestellnummer	LSH14J7C0PA105852
Erstzulassung	26.04.2024	Laufleistung (abgelesen)	13.024 km
HSN/TSN	2184 / AAH 00015	Kraftstoffart / Zylinder	Diesel / 4
Fahrzeugart	LKW < 3,5t	Antriebsart	Heckantrieb
Schadstoffklasse	EUROVI; E; M, N	Getriebe / Anzahl Gänge	Manuell (6)
Farbe	Weiß	Besichtigungszustand	ausreichend
Leistung / Hubraum	109 kW / 1.996 ccm	Nächste HU	04/2026
Wartungsheft / Nachweis	vorhanden / vollständig	Restlauf bis Service	7 Monat(e)
Letzte Wartung	11/2024 bei 3.941 km	Polsterart	Stoff
Vorschaden	Keine Feststellbar	Polsterfarbe	Schwarz-Anthrazit
Nachlackierung	Keine Feststellbar	zul. Gesamtgewicht	3.500 kg
Dokumente	ZB   vorhanden	Anzahl Halter	unbekannt
Schlüssel soll/ist	2/2	Anzahl Sitze / Türen	3 / 4
Vertragsnummer	50154705	Re-Import	

## Zustandsbericht

### Hauptbereifung

Achse	Reifengröße	Reifentyp	Hersteller	Profiltiefe	Verkehrstauglichkeit
1	235/65 R16 121S	Sommerreifen auf Leichtmetall	Hankook	8mm / 8mm	i.O.
2	235/65 R16 121S	Sommerreifen auf Leichtmetall	Hankook	8mm / 8mm	i.O.

Legende: Profiltiefenangabe für Reifen links an erster Stelle, für Reifen rechts an zweiter Stelle der Achse

### Ersatz

Typ	Reifengröße	Reifentyp	Hersteller	Profiltiefe	Ablaufdatum
Ersatzrad	235/65 R16 121S	Sommerreifen auf Stahl	Hankook	9	

## Ausstattung

### Serienausstattung

Bezeichnung
10-Zoll-Touchscreen mit Apple CarPlay und Android Auto
Airbag: Fahrer- und Beifahrerairbag
Airbag: Seitenairbags
Airbag: Vorhangairbags
Alarm
Audiosystem mit MP3-Funktion
Automatische Türentriegelung
Automatisches Notbremssystem (AEBS) Wenn ein Fußgänger oder ein anderes Fahrzeug auf Ihrer Straße erkannt wird, deaktiviert AEBS das Gaspedal und betätigt die Bremsen, um das Risiko eines schweren Unfalls zu verringern.



Bezeichnung
Außenspiegel mit integriertem Totwinkelspiegel und Blinkleuchte
Außenspiegel, elektrisch verstellbar und beheizbar
Berganfahrhilfe (HHC)
Bluetooth- Freisprecheinrichtung
Bordcomputer
Bremsleuchte, dritte
Chromzierleisten in den Türen
Dieselpartikelfilter DPF
Doppelte LED-Innenbeleuchtung im Laderaum
Drehzahlmesser
eCall Automatischer Notruf bei Unfall
Einparkhilfe hinten
Einparkhilfe vorn
Elektronisches Stabilitätsprogramm (ESP)
Fahrmodusschalter (Power/Normal/Eco)
Fensterheber elektrisch
Garantie: 3 Jahre Herstellergarantie oder 160.000 km - das zuerst Erreichte gilt
Geschwindigkeitsregelanlage
Getriebe: 6-Gang-Schaltgetriebe
Gummibodenbelag im Passagier- und Laderaum Laderaumverkleidung halbhoch
Heckstoßfänger Vordere und hintere Stoßstange, teillackiert in Karosseriefarbe
Innentürverkleidung
Instrumententräger mit Dekorelementen im Carbon Look
Keyless-System mit 2 SmartKeys
Klimaanlage
Kopfstützen (3)
Lackierung: Uni
Laderaumverkleidung (halbhoch)
LED-Scheinwerfer
Lenkrad höhenverstellbar
Lenkradfernbedienung für Audiosystem
Lichtsensor
Multifunktionslenkrad
Nebelscheinwerfer
Nebenantrieb: PTO / Nebenantrieb am Getriebe
Polster: Stoff
Regensensor
Reifendruckkontrollsystem
Räder: Leichtmetallfelgen 16" mit Reifen 235/65 R16C
Räder: Vollwertiges Reserverad unter dem Fahrzeug
Rückfahrkamera
Rückleuchten LED
Servolenkung elektrisch
Sitze: Beifahrerdoppelsitzbank



<b>Bezeichnung</b>
Sitze: Fahrersitz 8-fach verstellbar mit einer verstellbaren Armlehne
Spurverlassenswarner (LDW)
Spurwechselassistent (LCA) und Totwinkelassistent (BSD)
Start-Stopp-System
Tagfahrlicht LED
Tür: Heckflügeltüren mit 263° Öffnungswinkel
Tür: Schiebetür rechts
Wegfahrsperr
Zentralverriegelung mit Fernbedienung

## Wertmindernde Faktoren

Nr.	Bauteilgruppe	Beschreibung
1	Motor	Motorabdeckung - beschädigt - erneuern
2	Stoßfänger vorn	Stoßfänger vorn - verkratzt / verschürft - Smart Repair
3	Schweller rechts	Einstieg - verkratzt / verschürft - Smart Repair
4	Stoßfänger hinten	Stoßfänger hinten (Materialabtrag) - verkratzt / verschürft - erneuern

## Gebrauchsspuren

Nr.	Bauteilgruppe	Beschreibung
1	Interieur	Innenraum (Laderaum) - verkratzt / verschürft - kein Abzug
2	Seitenwand rechts	Seitenwand - Delle(n) - kein Abzug

## Festgestellte Nachlackierungen

Nr.	Ort	Wertminderung
	Keine feststellbar	

Der Verschleißzustand sowie evtl. Schäden an der Bereifung sind wertmäßig berücksichtigt.

## Bemerkungen

- Fahrzeug weist laufeleistungsbedingte, Nutzfahrzeugtypische Gebrauchsspuren auf

## Hinweise zum Gutachten

### Angaben zum Auftrag und zum Begutachtungsumfang:

Es wurde der Auftrag erteilt, eine Fahrzeugbewertung über das beschriebene Fahrzeug zu erstellen.

### Fahrzeug-Identifizierung:

- Die Fahrzeug-Identifizierungsnummer (FIN) wurde am Fahrzeug abgelesen und die Übereinstimmung im Verlauf der Besichtigung durch den Unterzeichner mit den vorgelegten Unterlagen festgestellt.

### Besichtigungsbedingungen:

- Die Besichtigungsbedingungen waren zur Beurteilung des Fahrzeuges ausreichend.
- Zur Untersuchung des Fahrzeuges standen Hubmittel bzw. eine Grube zur Verfügung.

### Probefahrt / Probelauf von Motor und Aggregaten:

- Es wurde eine kurze Bewegungs- und Rangierfahrt auf dem Betriebsgelände durchgeführt.



- Ein Probelauf des Motors wurde durchgeführt.

### **Vorschäden:**

- Am Fahrzeug konnten augenscheinlich keine reparierten Vorschäden festgestellt werden.

### **Weitere Hinweise und Feststellungen:**

- Die getroffene Feststellung beinhalten weder eine Fahrzeugabnahme im Sinne der StVZO, noch im Sinne des Gewährleistungsrechtes.
- Werden Schäden oder Mängel welche erst im Rahmen von Zerlege-/ Diagnosearbeiten oder durch erweiterte Kenntnisse festgestellt, sowie durch verschwiegene Mängel oder arglistige Täuschung hervorgerufen, wird um sofortige Benachrichtigung des Sachverständigen gebeten.

Eine Nachbesichtigung des Fahrzeuges zur Feststellung des Umfanges der Reparaturерweiterung und damit verbundenen Kostenausweitung wird in diesem Fall durch den Sachverständigen umgehend durchgeführt. Die für die Schadenerweiterung ursächlichen Altteile sind bis zur Nachbesichtigung durch den Sachverständigen aufzubewahren.

## Übersichtsfotos



Abbildung 1: Schräg vorne



Abbildung 2: Schräg vorne



Abbildung 3: Schräg hinten



Abbildung 4: Schräg hinten



Abbildung 5: Laderraum



Abbildung 6: Motorraum



Abbildung 7: FIN



Abbildung 8: Innenraum vorne

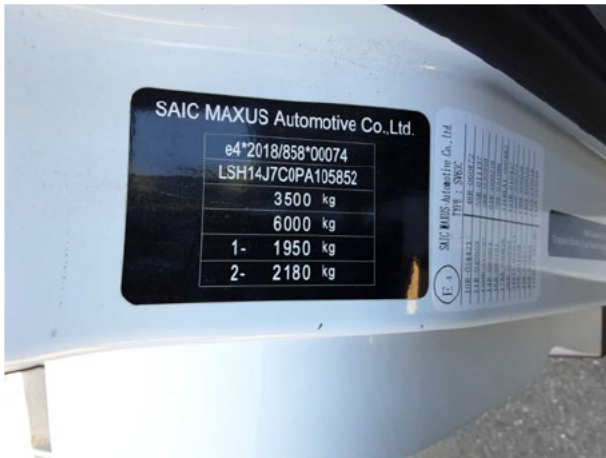

Abbildung 9: Kombiinstrument

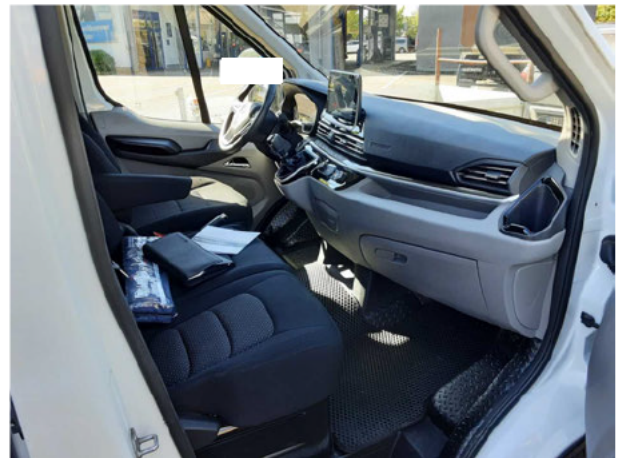

Abbildung 10: Laufleistung



Abbildung 11: Instrumententafel



Abbildung 12: Zulassungsdocument(e)



**Abbildung 13:** Innenraum hinten

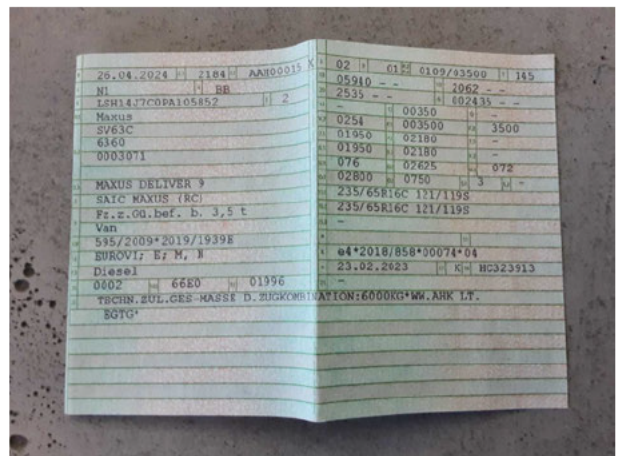

**Abbildung 14:** Innenraum hinten

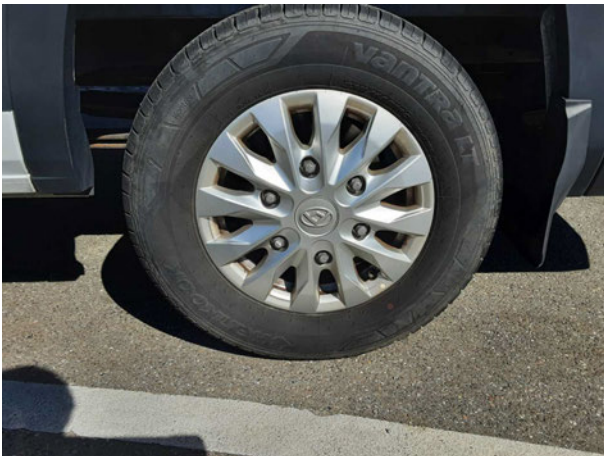

**Abbildung 15:** Montierte Bereifung



**Abbildung 16:** Montierte Bereifung



**Abbildung 17:** Montierte Bereifung



**Abbildung 18:** Montierte Bereifung



Abbildung 19: Ladebuchse/Tankstutzen



Abbildung 20: Sonstiges



Abbildung 21: Sonstiges

## Beschädigungsfotos



**Beschädigung #1:** Motor: Motorabdeckung - beschädigt - erneuern



**Beschädigung #1:** Motor: Motorabdeckung - beschädigt - erneuern



**Beschädigung #2:** Stossfänger vorn: Stossfänger vorn - verkratzt / verschürft - Smart Repair



**Beschädigung #2:** Stossfänger vorn: Stossfänger vorn - verkratzt / verschürft - Smart Repair



**Beschädigung #3:** Schweller rechts: Einstieg - verkratzt / verschürft - Smart Repair



**Beschädigung #3:** Schweller rechts: Einstieg - verkratzt / verschürft - Smart Repair



**Beschädigung #4:** Stossfänger hinten: Stossfänger hinten (Materialabtrag) - verkratzt / verschürft - erneuern



**Beschädigung #4:** Stossfänger hinten: Stossfänger hinten (Materialabtrag) - verkratzt / verschürft - erneuern