

12.06.2026

Fahrzeugbeschreibung

Fahrzeug: MERCEDES EQA EQA 250+ Sports Utility Vehicle 5-türig 0 ccm 190 PS / 140 KW
Elektrisch Automatik

Amtliches Kennzeichen: HD -DM 0343E Fahrgestell-Nummer: W1N9N0CB3PJ081725
Vertrags-Nummer: 65154085 Erstzulassung: 04.08.2023
Internes KZ: 15108831 Kilometer-Stand: 0

Unfall/Schaden: Dem Verkäufer wurden keine unfallbedingten Beschädigungen am Fahrzeug angezeigt.

Ausstattung:

MERCEDES EQA EQA 250+ Sports Utility Vehicle 5-türig 0 ccm 190 PS / 140 KW Elektrisch Automatik

Lackierung: _____ Polsterung: _____ Telefotyp: _____

Listenpreis ohne Sonderausstattung in EUR (vor Mwst.) 43.870,00

Sonderausstattung in EUR (vor Mwst.):

Listenpreis gesamt in EUR (vor Mwst.) 43.870,00

Technische Daten

(Angaben basieren auf Herstellerangaben*)

Fahrzeug:	MERCEDES EQA EQA 250+ Sports Utility Vehicle5-türig 0 ccm 190 PS / 140 KW Elektrisch Automatik		
Modelljahr:	2023		
kW / PS:	140 / 190	Hubraum:	0
Getriebe:	Automatik	Anzahl Gänge:	1
Emissionsgruppe:		CO2 (g/km):	0
durchschn. Verbr./100 Km:	0,0000	Tankinhalt:	0
Max. Km/h:	160	Beschl. 0-100 Km/h in Sec.:	8,600
Leergewicht (kg):	2040	zul. Gewicht (kg):	2470

* Angaben ohne Gewähr

Unfall-/Schadenspiegel

Vertrags-Nummer: 65154085
Amtliches Kennzeichen: HD -DM 0343E
Übersicht erstellt am: 12.06.2026

Für das Fahrzeug gem. o.g. Leasingvertrag, Fahrzeugtyp

MERCEDES EQA EQA 250+ Sports Utility Vehicle5-türig 0 ccm 190 PS / 140 KW Elektrisch Automatik

wurden uns während der Vertragslaufzeit nachfolgende Beschädigungen angezeigt:

<i>Datum</i>	<i>SNR</i>	<i>Verursacher</i>	<i>Beschädigung</i>	<i>Reparatur erfolgt *</i>	<i>Gutachten vorhanden *</i>
16.12.2025	9059973787	Fremdverschulden	Ladeanschlussklappe	Ja	Nein
22.07.2025	9059951939	Eigenverschulden	Ladeanschlussklappe	Ja	Nein
01.01.2025	9059914289	Eigenverschulden	Motorhaube Beifahrerseite	Ja	Nein
04.09.2023	9059864438	Eigenverschulden	Tankklappe Karosserie Beifahrerseite	Ja	Nein

* Sofern für eine Schadennummer mehrere Beschädigungen angegeben sind, gilt der Eintrag in dieser Spalte für die gesamte Schadennummer.

Unfall-/Schadenspiegel zur Kenntnis genommen:

Datum und Unterschrift Käufer

Wartungsreport

Vertrags-Nummer: 65154085
Amtliches Kennzeichen: HD -DM 0343E
Übersicht erstellt am: 12.06.2026

Für das Fahrzeug gem. o.g. Leasingvertrag, Fahrzeugtyp

MERCEDES EQA EQA 250+ Sports Utility Vehicle5-türig 0 ccm 190 PS / 140 KW Elektrisch Automatik

wurden uns während der Vertragslaufzeit nachfolgende Wartungen angezeigt:

<i>Datum</i>	<i>Km-Stand</i>	<i>Art der Wartung</i>
--------------	-----------------	------------------------

Wartungsreport zur Kenntnis genommen:

Datum und Unterschrift Käufer



W1N9N0CB3PJ081725

Vehicle details

Operator		Inspection condition	Conditional: Light/moisture/dirt
License number		Mileage (Read)	84,042 km
Manufacturer	Mercedes-Benz	Next maintenance in	251 Tag(e)
Type / Model	EQA 250+	Main inspection (Read from ZBI)	08/2026
Vehicle Identification number	W1N9N0CB3PJ081725	Power / Engine displacement	95 kW
First registration	4 Aug 2023	Upholstery/Colour	/
Last maintenance		Paintwork	
Fuel type	Electric	Gearbox	Automatic

Zustandsbericht

Value reducing factors

No.	Component group	Description
1	Documents	Service book (Wartungsnachweise fehlen) - No deduction
2	Boot lid / rear door	Boot lid - dent(s) - Smooth repair work

Wear and tear

No.	Component group	Description
1	Body	Body (Stein) - Scratch(es) - No deduction
2	Vehicle glazing	Windscreen (Steinschläge) - No deduction

Missing parts

Missing part

Detected repainting

No.	Location
1	Bonnet, Side panel - rear right side, Professionally carried out

Main tyres

Axle	Tyre size	Manufacturer	Type of tyre	Tread depth	Roadworthy	Permissibility
1	235/55 R18 104Y	Michelin	Summer tyres	6mm - 6mm	o.k.	
2	235/55 R18 104Y	Michelin	Summer tyres	6mm - 6mm	o.k.	

Additional tyres

Axle	Tyre size	Manufacturer	Type of tyre	Tread depth	Roadworthy	Permissibility
1	235/55 R18 104H	Goodyear	Winter tyres	6mm - 6mm	o.k.	
2	235/55 R18 104H	Michelin	Winter tyres	7mm - 7mm	o.k.	

TÜV SÜD Auto Service GmbH
Römeräcker 1
76351 Linkenheim - Hochstetten

Inspection location
SAP SE
Dietmar-Hopp-Allee 16
69190 Walldorf

Inspection date: 2 Jun 2026
Protocol number: 45739473
Delivery date: 2 Jun 2026



Replacement

Type	Tyre size	Manufacturer	Type of tyre	Tread depth	Expiration date
Tirefit					08/2028

The wear and tear condition and possible damages to the tyres are considered in the value.

Comments

Keine Gewähr auf Vollständigkeit und
Richtigkeit der angezeigten Ausstattung.
Techn. Änderungen vorbehalten
Das Fahrzeug weist dem Alter, der Laufleistung und dem
Einsatzzweck entsprechende Gebrauchsspuren auf.
elektr. Komponenten geprüft, i. O.

Lackwerte geprüft, n.i.O

Fahrzeug war zum Zeitpunkt der Besichtigung verschmutzt, weitere Beschädigungen können nicht ausgeschlossen werden.

TÜV SÜD Auto Service GmbH
Römeräcker 1
76351 Linkenheim - Hochstetten

Inspection location
SAP SE
Dietmar-Hopp-Allee 16
69190 Walldorf

Inspection date: 2 Jun 2026
Protocol number: 45739473
Delivery date: 2 Jun 2026



Vehicle details

Manufacturer	Mercedes-Benz	Inspection condition	Conditional: Light/moisture/dirt
Type / Model	EQA 250+	Mileage (Read)	84,042 km
Vehicle Identification number	W1N9N0CB3PJ081725	First registration	4 Aug 2023

Details of the order:

In accordance with the contract, the evaluation of vehicle's condition was performed without the vehicle being disassembled.

Vehicle identification:

The vehicle identification number (VIN) was read from the vehicle and its conformity with the submitted documents was confirmed by the undersigned during the inspection.

Inspection conditions:

A proper visual inspection of the paintwork and bodywork was only possible to a limited extent due to insufficient lighting conditions/dampness or dirt.

General condition:

The vehicle shows traces of wear and tear corresponding to its age and purpose



Overview pictures



Figure 1: Diagonal front



Figure 2: Diagonal front



Figure 3: Diagonal rear



Figure 4: Diagonal rear



Figure 5: Interior



Figure 6: Interior

TÜV SÜD Auto Service GmbH
Römeräcker 1
76351 Linkenheim - Hochstetten

Inspection location
SAP SE
Dietmar-Hopp-Allee 16
69190 Walldorf

Inspection date: 2 Jun 2026
Protocol number: 45739473
Delivery date: 2 Jun 2026



Figure 7: Interior



Figure 8: Interior



Figure 9: Interior



Figure 10: Misc.



Figure 11: Misc.

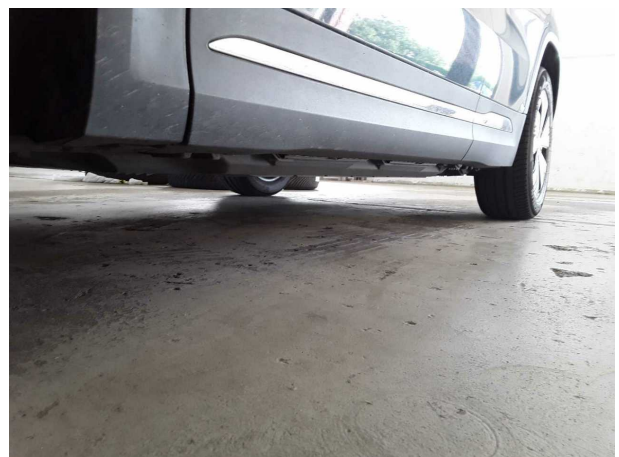

Figure 12: Misc.



Figure 13: Misc.



Figure 14: Misc.

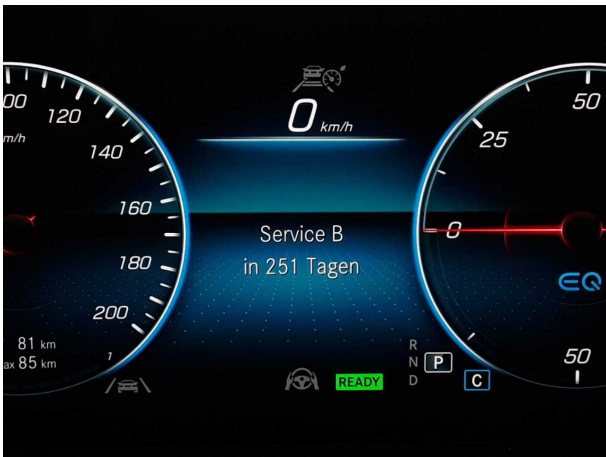

Figure 15: Misc.



Figure 16: Misc.



Figure 17: Misc.

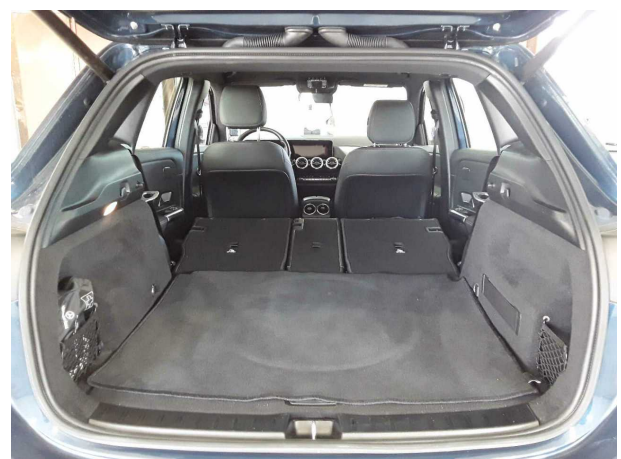

Figure 18: Misc.

TÜV SÜD Auto Service GmbH
Römeräcker 1
76351 Linkenheim - Hochstetten

Inspection location
SAP SE
Dietmar-Hopp-Allee 16
69190 Walldorf

Inspection date: 2 Jun 2026
Protocol number: 45739473
Delivery date: 2 Jun 2026



Figure 19: Misc.

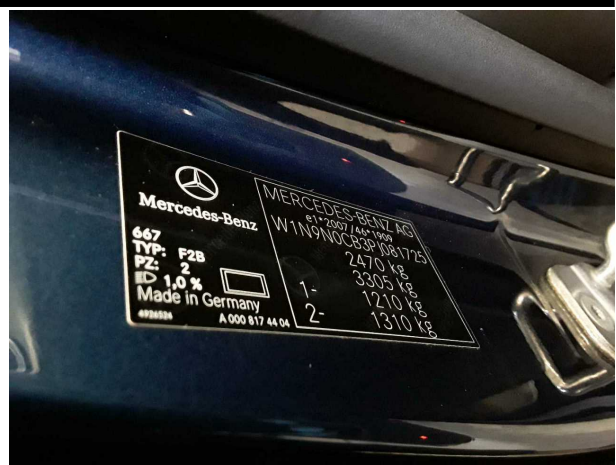

Figure 20: Misc.



Figure 21: Misc.



Pictures of damage



Damage #2: Boot lid / rear door: Boot lid - dent(s) - Smooth repair work



Damage #2: Boot lid / rear door: Boot lid - dent(s) - Smooth repair work

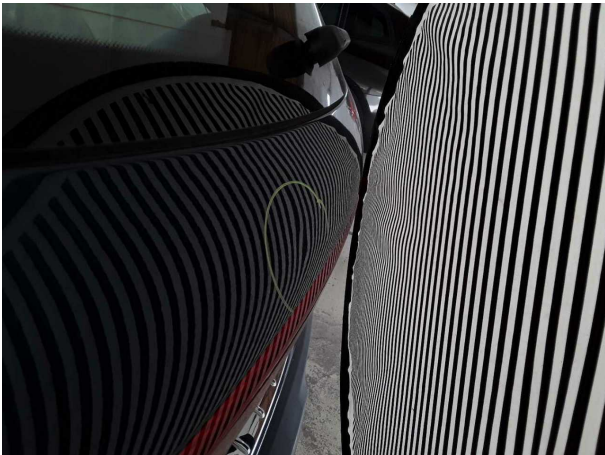

Damage #2: Boot lid / rear door: Boot lid - dent(s) - Smooth repair work

TÜV SÜD Auto Service GmbH
Römeräcker 1
76351 Linkenheim - Hochstetten

Inspection location
SAP SE
Dietmar-Hopp-Allee 16
69190 Walldorf

Inspection date: 2 Jun 2026
Protocol number: 45739473
Delivery date: 2 Jun 2026



Pictures of repainting



Repainting 1: Bonnet, Side panel - rear right side

TÜV SÜD Auto Service GmbH
Römeräcker 1
76351 Linkenheim - Hochstetten

Besichtigungsort
SAP SE
Dietmar-Hopp-Allee 16
69190 Walldorf

Besichtigungsdatum: 02.06.2026
Protokollnummer: 45739473
Anlieferungsdatum: 02.06.2026



Ersatz

Typ	Reifengröße	Hersteller	Reifentyp	Profiltiefe	Ablaufdatum
Tirefit					08/2028

Der Verschleißzustand sowie evtl. Schäden an der Bereifung sind wertmäßig berücksichtigt.

Bemerkungen

Keine Gewähr auf Vollständigkeit und
Richtigkeit der angezeigten Ausstattung.
Techn. Änderungen vorbehalten
Das Fahrzeug weist dem Alter, der Laufleistung und dem
Einsatzzweck entsprechende Gebrauchsspuren auf.
elektr. Komponenten geprüft, i. O.

Lackwerte geprüft, n.i.O

Fahrzeug war zum Zeitpunkt der Besichtigung verschmutzt, weitere Beschädigungen können nicht ausgeschlossen werden.

TÜV SÜD Auto Service GmbH
Römeräcker 1
76351 Linkenheim - Hochstetten

Besichtigungsort
SAP SE
Dietmar-Hopp-Allee 16
69190 Walldorf

Besichtigungsdatum: 02.06.2026
Protokollnummer: 45739473
Anlieferungsdatum: 02.06.2026



Angaben zum Fahrzeug

Hersteller	Mercedes-Benz	Besichtigungszustand	bedingt: Licht/Nässe/Schmutz
Typ/Modell	EQA 250+	Laufleistung (abgelesen)	84.042 km
Fahrgestellnummer	W1N9N0CB3PJ081725	Erstzulassung	04.08.2023

Angaben zum Auftrag:

Auftragsgemäß erfolgte die Fahrzeugzustandsbewertung in demontagefreien Zustand.

Fahrzeug-Identifizierung:

Die Fahrzeug-Identifizierungsnummer (FIN) wurde am Fahrzeug abgelesen und die Übereinstimmung im Verlauf der Besichtigung durch den Unterzeichner mit den vorgelegten Unterlagen festgestellt.

Besichtigungsbedingungen:

Eine ordnungsgemäße Sichtprüfung der Lackierung und der Karosserie war wegen unzureichender Lichtverhältnisse/ Nässe oder Verschmutzung nur eingeschränkt möglich.

Allgemeinzustand:

Das Fahrzeug weist dem Alter und Einsatzzweck entsprechende Gebrauchsspuren auf.



Übersichtsfotos



Abbildung 1: Schräg vorne



Abbildung 2: Schräg vorne



Abbildung 3: Schräg hinten



Abbildung 4: Schräg hinten



Abbildung 5: Innenraum



Abbildung 6: Innenraum

TÜV SÜD Auto Service GmbH
Römeräcker 1
76351 Linkenheim - Hochstetten

Besichtigungsort
SAP SE
Dietmar-Hopp-Allee 16
69190 Walldorf

Besichtigungsdatum: 02.06.2026
Protokollnummer: 45739473
Anlieferungsdatum: 02.06.2026



Abbildung 7: Innenraum



Abbildung 8: Innenraum



Abbildung 9: Innenraum



Abbildung 10: Sonstiges



Abbildung 11: Sonstiges



Abbildung 12: Sonstiges



Abbildung 13: Sonstiges



Abbildung 14: Sonstiges

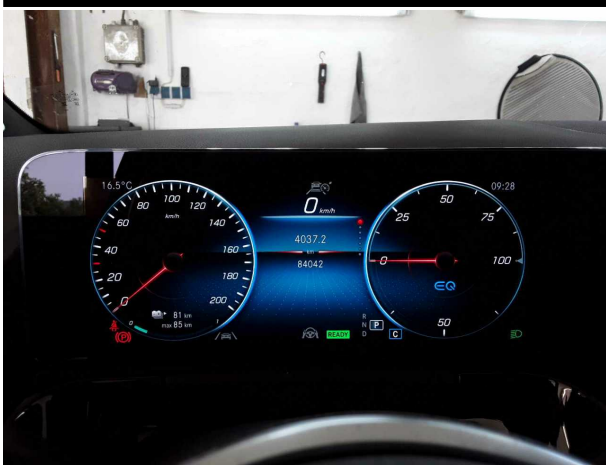

Abbildung 15: Sonstiges



Abbildung 16: Sonstiges

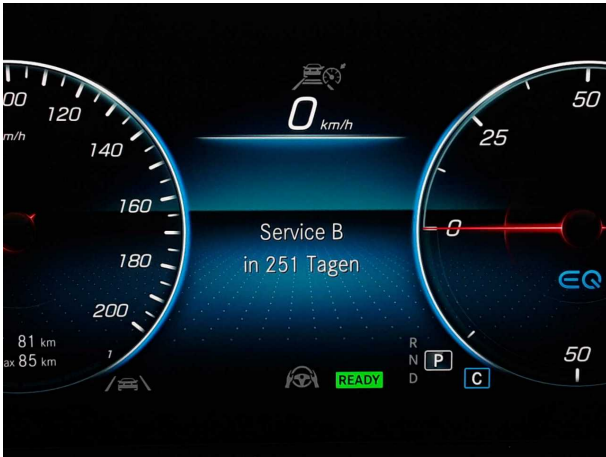

Abbildung 17: Sonstiges



Abbildung 18: Sonstiges

TÜV SÜD Auto Service GmbH
Römeräcker 1
76351 Linkenheim - Hochstetten

Besichtigungsort
SAP SE
Dietmar-Hopp-Allee 16
69190 Walldorf

Besichtigungsdatum: 02.06.2026
Protokollnummer: 45739473
Anlieferungsdatum: 02.06.2026



Abbildung 19: Sonstiges



Abbildung 20: Sonstiges



Abbildung 21: Sonstiges

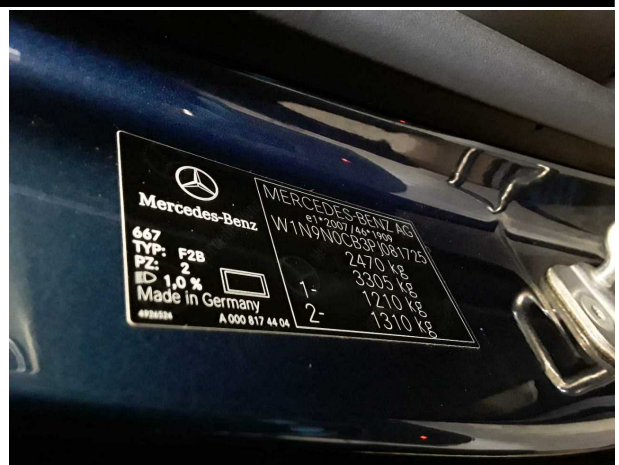

Beschädigungsfotos



Beschädigung #2: Heckklappe/-tür: Heckklappe - Delle(n) - sanft instandsetzen



Beschädigung #2: Heckklappe/-tür: Heckklappe - Delle(n) - sanft instandsetzen

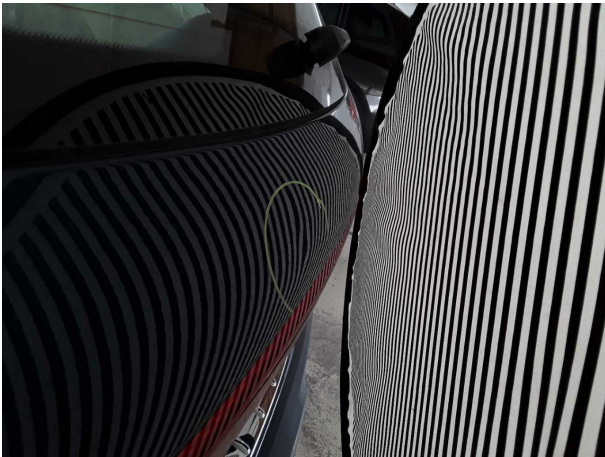

Beschädigung #2: Heckklappe/-tür: Heckklappe - Delle(n) - sanft instandsetzen

TÜV SÜD Auto Service GmbH **Besichtigungsort**
Römeräcker 1 SAP SE
76351 Linkenheim - Hochstetten Dietmar-Hopp-Allee 16
69190 Walldorf

Besichtigungsdatum: 02.06.2026
Protokollnummer: 45739473
Anlieferungsdatum: 02.06.2026



Nachlackierungsfotos



Nachlackierung 1: Motorhaube, Seitenwand rechts



Checkliste

Vorhanden	Name
<input type="checkbox"/>	ABE
<input type="checkbox"/>	Abschleppöse
<input type="checkbox"/>	Anhängekupplung abnehmbar
<input type="checkbox"/>	Antenne
<input type="checkbox"/>	Bordbuchmappe
<input type="checkbox"/>	Bordwerkzeug
<input type="checkbox"/>	Consumer Kabelkit
<input type="checkbox"/>	Fernbedienung Standheizung
<input type="checkbox"/>	Ladekabel
<input type="checkbox"/>	Laderaumabdeckung / Rollo
<input type="checkbox"/>	Leichtmetallfelgensatz komplett
<input type="checkbox"/>	Navigations Datenträger
<input type="checkbox"/>	Schlüssel Anhängerkupplung
<input type="checkbox"/>	Serviceheft
<input type="checkbox"/>	Tirefit Füllmittel
<input type="checkbox"/>	Tirefit komplett
<input type="checkbox"/>	Tirefit Kompressor
<input type="checkbox"/>	Windschott